



This is a digital copy of a book that was preserved for generations on library shelves before it was carefully scanned by Google as part of a project to make the world's books discoverable online.

It has survived long enough for the copyright to expire and the book to enter the public domain. A public domain book is one that was never subject to copyright or whose legal copyright term has expired. Whether a book is in the public domain may vary country to country. Public domain books are our gateways to the past, representing a wealth of history, culture and knowledge that's often difficult to discover.

Marks, notations and other marginalia present in the original volume will appear in this file - a reminder of this book's long journey from the publisher to a library and finally to you.

### **Usage guidelines**

Google is proud to partner with libraries to digitize public domain materials and make them widely accessible. Public domain books belong to the public and we are merely their custodians. Nevertheless, this work is expensive, so in order to keep providing this resource, we have taken steps to prevent abuse by commercial parties, including placing technical restrictions on automated querying.

We also ask that you:

- + *Make non-commercial use of the files* We designed Google Book Search for use by individuals, and we request that you use these files for personal, non-commercial purposes.
- + *Refrain from automated querying* Do not send automated queries of any sort to Google's system: If you are conducting research on machine translation, optical character recognition or other areas where access to a large amount of text is helpful, please contact us. We encourage the use of public domain materials for these purposes and may be able to help.
- + *Maintain attribution* The Google "watermark" you see on each file is essential for informing people about this project and helping them find additional materials through Google Book Search. Please do not remove it.
- + *Keep it legal* Whatever your use, remember that you are responsible for ensuring that what you are doing is legal. Do not assume that just because we believe a book is in the public domain for users in the United States, that the work is also in the public domain for users in other countries. Whether a book is still in copyright varies from country to country, and we can't offer guidance on whether any specific use of any specific book is allowed. Please do not assume that a book's appearance in Google Book Search means it can be used in any manner anywhere in the world. Copyright infringement liability can be quite severe.

### **About Google Book Search**

Google's mission is to organize the world's information and to make it universally accessible and useful. Google Book Search helps readers discover the world's books while helping authors and publishers reach new audiences. You can search through the full text of this book on the web at <http://books.google.com/>



Это цифровая копия книги, хранящейся для потомков на библиотечных полках, прежде чем ее отсканировали сотрудники компании Google в рамках проекта, цель которого - сделать книги со всего мира доступными через Интернет.

Прошло достаточно много времени для того, чтобы срок действия авторских прав на эту книгу истек, и она перешла в свободный доступ. Книга переходит в свободный доступ, если на нее не были поданы авторские права или срок действия авторских прав истек. Переход книги в свободный доступ в разных странах осуществляется по-разному. Книги, перешедшие в свободный доступ, это наш ключ к прошлому, к богатствам истории и культуры, а также к знаниям, которые часто трудно найти.

В этом файле сохраняются все пометки, примечания и другие записи, существующие в оригинальном издании, как наименование о том долгом пути, который книга прошла от издателя до библиотеки и в конечном итоге до Вас.

### **Правила использования**

Компания Google гордится тем, что сотрудничает с библиотеками, чтобы перевести книги, перешедшие в свободный доступ, в цифровой формат и сделать их широкодоступными. Книги, перешедшие в свободный доступ, принадлежат обществу, а мы лишь хранители этого достояния. Тем не менее, эти книги достаточно дорого стоят, поэтому, чтобы и в дальнейшем предоставлять этот ресурс, мы предприняли некоторые действия, предотвращающие коммерческое использование книг, в том числе установив технические ограничения на автоматические запросы.

Мы также просим Вас о следующем.

- Не используйте файлы в коммерческих целях.  
Мы разработали программу Поиск книг Google для всех пользователей, поэтому используйте эти файлы только в личных, некоммерческих целях.
- Не отключайте автоматические запросы.  
Не отключайте в систему Google автоматические запросы любого вида. Если Вы занимаетесь изучением систем машинного перевода, оптического распознавания символов или других областей, где доступ к большому количеству текста может оказаться полезным, свяжитесь с нами. Для этих целей мы рекомендуем использовать материалы, перешедшие в свободный доступ.
- Не удаляйте атрибуты Google.  
В каждом файле есть "водяной знак" Google. Он позволяет пользователям узнать об этом проекте и помогает им найти дополнительные материалы при помощи программы Поиск книг Google. Не удаляйте его.
- Делайте это законно.  
Независимо от того, что Вы используете, не забудьте проверить законность своих действий, за которые Вы несете полную ответственность. Не думайте, что если книга перешла в свободный доступ в США, то ее на этом основании могут использовать читатели из других стран. Условия для перехода книги в свободный доступ в разных странах различны, поэтому нет единых правил, позволяющих определить, можно ли в определенном случае использовать определенную книгу. Не думайте, что если книга появилась в Поиске книг Google, то ее можно использовать как угодно и где угодно. Наказание за нарушение авторских прав может быть очень серьезным.

### **О программе Поиск книг Google**

Миссия Google состоит в том, чтобы организовать мировую информацию и сделать ее всесторонне доступной и полезной. Программа Поиск книг Google помогает пользователям найти книги со всего мира, а авторам и издателям - новых читателей. Полнотекстовый поиск по этой книге можно выполнить на странице <http://books.google.com/>

Slav 3087.06.20



HARVARD  
COLLEGE  
LIBRARY

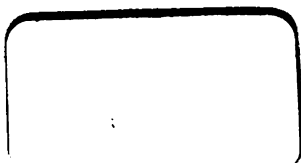







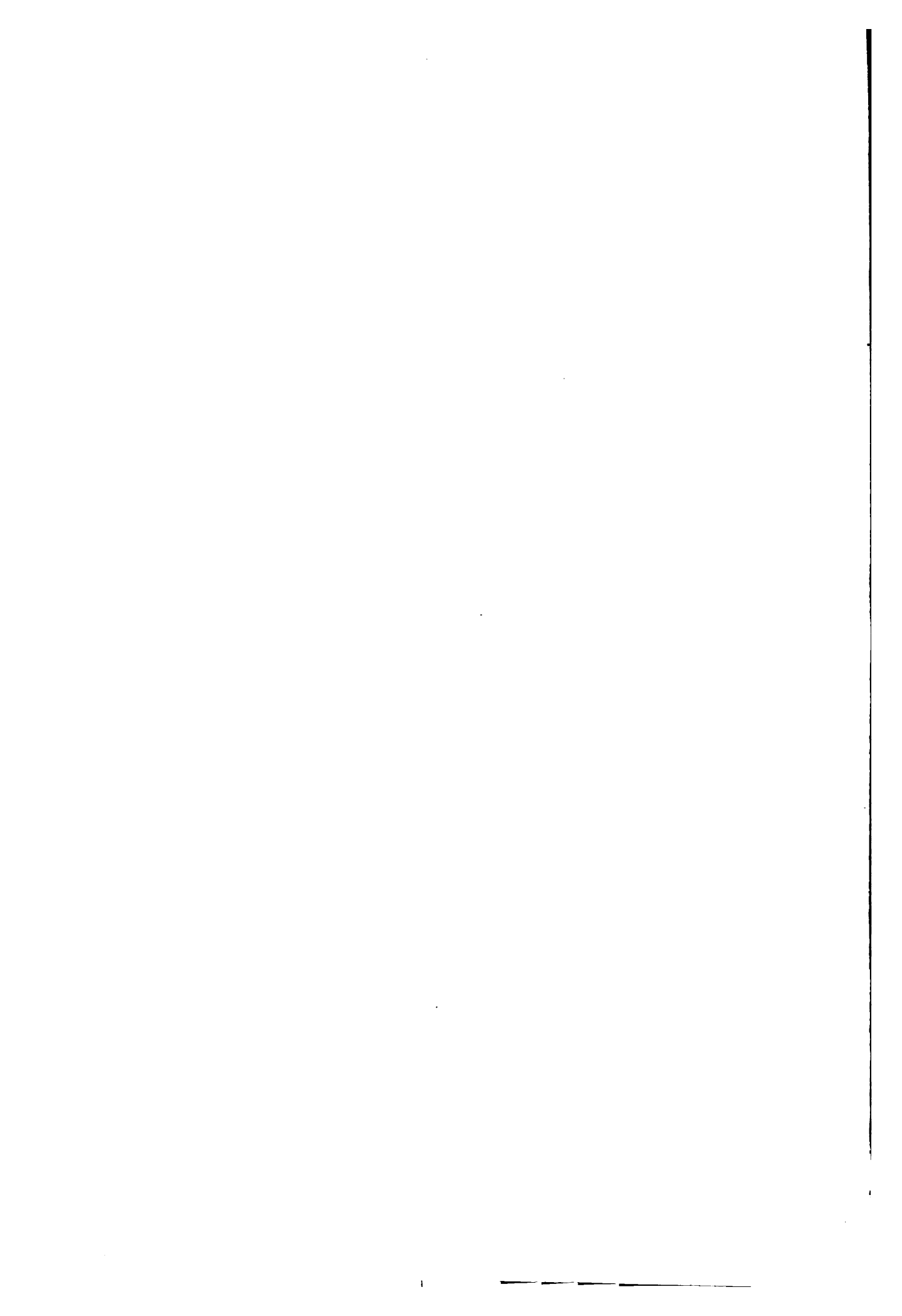

14284/2

А. В. ПОГОЖЕВЪ.

России /  
" СТАТИСТИКА ТРУДА.  
УЧЕТЪ

# ЧИСЛЕННОСТИ И СОСТАВА РАБОЧИХЪ ВЪ РОССИИ.

МАТЕРИАЛЫ ПО СТАТИСТИКѢ ТРУДА.

ИЗДАНИЕ ИМПЕРАТОРСКОЙ АКАДЕМИИ НАУКЪ.

СЪ ПРИЛОЖЕНІЕМЪ ТАВЛИЦЪ И 18 БАРТО-ДИАГРАММЪ.

*(Доложено съ засѣданіи Историко-Филологическаго Отдѣленія Императорской Академіи Наукъ  
18 Января 1906 года).*

С.-ПЕТЕРБУРГЪ.

ТИПОГРАФІЯ ИМПЕРАТОРСКОЙ АКАДЕМИИ НАУКЪ.

Вас. Остр., 9 лин., № 12.

1906.



Slav 3089.06.20



Напечатано по распоряжению Императорской Академіи Наук.  
Декабрь 1906 г. Непремѣнный Секретарь, Академикъ *О. Ольденбургъ*.

780 10

75 \*2

52  
780

## СОДЕРЖАНІЕ.

Страница.

Введение. . . . . VIII—XXVI

### I ОТДѢЛЪ.

Обзоръ официальныхъ свѣдѣній о числѣ рабочихъ по  
отдѣльнымъ вѣдомствамъ и отраслямъ промышленности въ пе-  
риодъ 1892—1902 гг. . . . . 1—32

Хаотическое состояніе русской промысловой статистики и ея недостатки. Подсчетъ общей численности рабочихъ въ 1893 г. (М. И. Туганъ-Барановскій) и въ 1896 г. (М. М. Федоровъ). Общее число рабочихъ и прислуги по результатамъ переписи 28 января 1897 г. Попытки примѣненія данныхъ переписи 1897 г. о занятіяхъ населенія для практическихъ соображеній по вопросу о всеобщемъ избирательномъ правѣ въ Россіи и отсутствіе необходимыхъ для этого достовѣрныхъ свѣдѣній. Условія подсчета численности рабочихъ въ иностранныхъ государствахъ. Составъ промысловаго населенія въ Германіи по переписи 17 июня 1895 г. Отсутствіе какихъ-либо свѣдѣній относительно состава рабочихъ и служащихъ въ промышленныхъ предпріятіяхъ Россіи. Распредѣленіе данныхъ переписи 1897 г. о рабочихъ по отдѣльнымъ отраслямъ промышленнаго труда. Матеріалы Высочайше учрежденной 16 ноября 1901 г. Комиссіи по изслѣдованію благосостоянія сельскаго населенія Европ. Россіи въ періодъ 1861—1900 г. Свѣдѣнія Министерства Финансовъ о числѣ рабочихъ въ подчиненныхъ фабричной инспекціи промышленныхъ заведеніяхъ въ періодъ 1900—1902 гг. Отсутствіе точныхъ указаній относительно регистраціи предпріятій, подлежащихъ и не подлежащихъ вѣдѣнію фабричной и горнозаводской инспекціи. Регистрація рабочихъ въ производствахъ, обложенныхъ акцизомъ (1900—1902 гг.). Отсутствіе хотя бы приблизительнаго учета численности рабочихъ, занятыхъ въ ремесленной промышленности. Обзоръ статистическихъ данныхъ о числѣ рабочихъ въ горной и горнозаводской промышленности по официальнымъ и неофициальнымъ отчетамъ за 1900 и 1901 годъ. Численность рабочихъ на сухопутныхъ и водныхъ путяхъ сообщенія и малая достовѣрность этого рода свѣдѣній. Полное отсутствіе учета рабочихъ въ строительномъ дѣлѣ. Общая численность рабочихъ на рыбныхъ промыслахъ и составъ промысловаго населенія Каспійско-Волжскаго района въ 1904 году. Невозможность опредѣленія общей численности рабочихъ въ Имперіи по официальнымъ свѣдѣніямъ вслѣдствіе пренебреженія къ регистраціи мелкихъ и среднихъ промышленныхъ предпріятій.

## II ОТДѢЛЪ.

Страница.

## Обзоръ свѣдѣній о численности рабочихъ въ 1902 году. . . 33—81

Общая характеристика количественнаго и качественного значенія цифрового матеріала, послужившаго основаніемъ для даннаго изслѣдованія, въ связи съ сравнительнымъ сопоставленіемъ подсчета результатовъ всѣхъ другихъ свѣдѣній въ періодъ 1897—1902 гг. Обзоръ существующихъ системъ дѣленія Россіи на отдѣльные промышленные районы и отсутствіе точныхъ основаній для цѣлесообразной классификаціи. Невозможность сравненія данныхъ о числѣ промышленныхъ заведеній и занятыхъ ими рабочихъ по различнымъ источникамъ во времени и въ пространствѣ. Бельгійская и германская классификація предприятий по ихъ размѣрамъ, соотвѣтственно средней численности рабочихъ. Быстрый ростъ крупной промышленности въ Россіи въ періодъ 1866—1902 гг. Преобладаніе въ Россіи въ 1902 г. очень крупныхъ предприятий (отъ 1000 рабочихъ и болѣе) по сравненію съ результатами промышленной переписи въ Германіи (1895 г.) и въ Бельгіи (1896 г.), независимо отъ случайной регистраціи русскихъ среднихъ и мелкихъ заведеній. Концентрація производствъ въ русской горнозаводской промышленности. Распредѣленіе рабочихъ въ Россіи по городамъ, уѣздамъ и отдѣльнымъ районамъ, соотвѣтственно размѣрамъ (по бельгійской классификаціи 1896 г.), на основаніи данныхъ за 1902 г. Обзоръ численности рабочихъ въ крупныхъ городскихъ и внѣ-городскихъ промышленныхъ центрахъ Россіи по свѣдѣніямъ 1879 г. и 1902 г. Распредѣленіе городскихъ и внѣгородскихъ наиболѣе крупныхъ предприятий по группамъ производствъ и губерніямъ, соотвѣтственно численности рабочихъ и размѣрамъ. Сосредоточеніе рабочихъ въ отдѣльныхъ городахъ Россіи по имѣющимся свѣдѣніямъ за 1902 г. Распредѣленіе численности рабочихъ, занятыхъ въ наиболѣе крупныхъ промышленныхъ предприятияхъ (отъ 1000 рабочихъ и болѣе) по волостямъ 9 губерній центрально-промышленнаго района съ выдѣленіемъ наиболѣе промышленныхъ волостей. Распредѣленіе предприятий и рабочихъ по производствамъ, примѣнительно къ классификаціи М-ства Финансовъ, по свѣдѣніямъ 1900 г. и 1902 г. Распредѣленіе промышленныхъ предприятий по времени ихъ возникновенія и по размѣрамъ, съ указаніемъ процентныхъ отношеній къ общимъ итогамъ отдѣльныхъ періодовъ и отдѣльныхъ группъ производства.

## III ОТДѢЛЪ.

## Составъ рабочаго населенія въ періодъ 1893—1902 гг. 82—114

Возрастно-половой составъ работающаго населенія (1885, 1894 и 1900 гг.) и не работающихъ членовъ рабочихъ семей (1897 г.) по отдѣльнымъ губерніямъ и производствамъ. Мѣстные и пришлые рабочіе въ промышленныхъ предприятияхъ, по свѣдѣніямъ 1902 г., по отдѣльнымъ губерніямъ и группамъ производствъ. Окончательные итоги спеціального подсчета численности и состава рабочихъ по переписи 1897 г., произведеннаго, по порученію и на средства Министерства Финансовъ, въ 1906 г. Связь рабочихъ съ земледѣліемъ по свѣдѣніямъ въ періодъ 1886—1900 гг. Мѣсячныя колебанія найма рабочихъ въ предприятияхъ отъ 50 рабочихъ и болѣе, по свѣдѣніямъ 1900 г., въ отдѣльныхъ губерніяхъ и производствахъ. Среднее количество дней дѣйствія отдѣльныхъ предприятий (отъ 50 рабочихъ и болѣе) въ 1900 г. по группамъ и видамъ производства.

## ДИАГРАММЫ И КАРТОГРАММЫ

(въ приложеніи къ тексту).

	Стр. текста.
<p><b>№ 1.</b> Условное распредѣленіе наиболѣе крупныхъ промышленныхъ предпріятій (отъ 1000 рабочихъ и болѣе) по отдѣльнымъ губерніямъ и производствамъ .....</p>	16—17
<p><b>№ 2.</b> Распредѣленіе рабочихъ по отношенію къ постоянному населенію (по переписи 1897 г.) въ отдѣльныхъ губерніяхъ Европ. Россіи съ указаніемъ процентныхъ соотношеній мѣстныхъ и пришлыхъ рабочихъ (по свѣдѣніямъ 1902 г.) .....</p>	32—33
<p><b>№ 3—5.</b> Распредѣленіе рабочихъ промышленныхъ заведеній, расположенныхъ (по свѣдѣніямъ 1902 г.) по отдѣльнымъ губерніямъ Россіи: 1) въ городахъ; 2) внѣ городовъ; 3) въ городахъ и внѣ городовъ .....</p>	50—51
<p><b>№ 6—13.</b> Численность рабочихъ по отдѣльнымъ губерніямъ и производствамъ на 1000 общаго числа рабочихъ въ Имперіи: 1) обработка волокнистыхъ веществъ (гр. I—V); 2) писчебумажное, бумагомассное и полиграфическія производства (гр. VI); 3) обработка дерева (гр. VII); 4) обработка металловъ, производство машинъ и пр. (гр. VIII); 5) обработка минеральныхъ веществъ (гр. IX); 6) обработка животныхъ продуктовъ (гр. X); 7) обработка питательныхъ и вкусовыхъ веществъ (гр. XI); 8) химическія производства (гр. XII) .....</p>	72—73
<p><b>№ 14.</b> Распредѣленіе общаго числа рабочихъ об. пола (въ тысячахъ) на фабрикахъ, расположенныхъ въ столичныхъ, губернскихъ и уѣздныхъ городахъ, а равно внѣ городскихъ поселеній по отдѣльнымъ губерніямъ Европ. Россіи (1902 г.) .....</p>	64—65
<p><b>№ 15.</b> Процентное распредѣленіе общаго для всей Имперіи числа рабочихъ по главнѣйшимъ группамъ производствъ (данныя 1902 г.) .....</p>	74—75

	Стр. текста.
<b>№ 16.</b> Распределение промышленных предприятий по времени их основанія . . . . .	76— 77
<b>№ 17.</b> Процентныя соотношенія постоянно и временно занятых въ теченіе 1900 г. рабочихъ по отдѣльнымъ губерніямъ Европ. Россіи (предпріятія отъ 50 рабочихъ и болѣе) . . . . .	102—103
<b>№ 18.</b> Процентныя соотношенія постоянно и временно занятыхъ рабочихъ въ отдѣльныхъ производствахъ (по свѣдѣніямъ 1893 г. и 1900 г.) . . . . .	106—107

---

### ТАБЛИЦЫ ВЪ ОТДѢЛЬНОМЪ ПРИЛОЖЕНІИ.

---

	Стр. прилож.
<b>Таблица I.</b> Распределение городскихъ и внѣгородскихъ предпріятій и занятыхъ ими рабочихъ по размѣрамъ, губерніямъ и районамъ (данныя 1900 г. и 1902 г.) . . . . .	1— 17
<b>Таблица II.</b> Распределение промышленныхъ заведеній и занятыхъ ими рабочихъ по группамъ производствъ въ отдѣльныхъ губерніяхъ и районахъ (данныя 1900 г., 1901 г. и 1902 г.) . . . . .	19— 46
<b>Таблица III.</b> Распределение промышленныхъ заведеній и занятыхъ ими рабочихъ по отдѣльнымъ видамъ производствъ, городамъ и уѣздамъ (данныя 1900 г. и 1902 г. съ общими итогами 1901—1903 г.г. по отчетамъ фабричной инспекціи для отдѣльныхъ губерній) . . . . .	47—224

---

## ВВЕДЕНИЕ.

---

Авторъ предлагаемаго изслѣдованія, начиная съ 1882 года, неустанно доказывалъ въ общей и спеціальной печати необходимость возможно точнаго опредѣленія численности и состава всего трудящагося населенія въ Россіи, въ связи съ систематическимъ изученіемъ профессионально-бытовыхъ условій его жизни <sup>1)</sup>. Можно съ увѣренностью сказать, что положеніе русскихъ рабочихъ никогда еще не подвергалось всестороннему, систематическому обслѣдованію. По самымъ насущнымъ вопросамъ имѣются лишь отрывочныя свѣдѣнія для нѣкоторыхъ губерній и отдѣльныхъ промышленныхъ районовъ, собиравшіяся въ разное время, часто безъ всякой системы и плана. Отдѣльныя вѣдомства и учрежденія вынуждены бывали, въ случаѣ надобности, удовлетворяться тѣми скудными данными, которыя въ извѣстный моментъ находились въ ихъ распоряженіи, или же спѣшно предпринимать экстренные опросы и анкеты. Производство такого рода изслѣдованій обычно поручалось спеціальнымъ совѣщаніямъ и комиссіямъ, или же особо уполномоченнымъ лицамъ, часто лишеннымъ надлежащей подготовки и спеціальныхъ знаній. Впрочемъ, даже и въ такихъ случаяхъ собственно «статистика труда» занимала далеко не первое мѣсто. Рабочее населеніе до сихъ поръ все еще регистрируется и учитывается исключительно съ общей экономической, торгово-промышленной или же административно-полицейской точки зрѣнія, безъ вниманія къ изслѣдованію своеобразныхъ условій его быта.

Нужды многомилліоннаго рабочаго населенія, обособленнаго или же не утратившаго еще связи съ землей, въ теченіе многихъ лѣтъ оставались безъ всякаго удовлетворенія, изъ года въ годъ непрерывно увеличивались и осложнялись, по мѣрѣ экономическаго роста страны. Выясненіе ихъ съ трудомъ

---

1) *Рус. Мысль* 1885 г., май («Изъ жизни фабричнаго люда въ столицѣ»).—Сборн. статист. свѣд. по Москов. губ. Т. IV, ч. 1-я, 1885 г.—Взаимодѣйствіе техники и медицины по охранѣ рабочихъ. 1898 г.—Фабричный бытъ Германіи и Россіи. М. 1882 г. и ин. др.

могло быть втиснуто въ тѣсныя рамки условныхъ, гипотетическихъ вычислений и среднихъ арифметическихъ данныхъ. И въ то же время дѣятельность Московскаго земства, нѣкоторыхъ ученыхъ Обществъ и отдѣльныхъ изслѣдователей, забытая теперь даже спеціалистами, указываетъ, что и у насъ въ теченіе минувшихъ 25 лѣтъ возможно было бы собрать обильный и цѣнный матеріалъ для систематическаго изученія рабочаго вопроса и для правильной его постановки, если бы только упомянутая дѣятельность не встрѣчала раньше препятствій для своего болѣе широкаго развитія.

Въ настоящее время еще болѣе настоятельно выдвинулся цѣлый рядъ сложныхъ задачъ въ области давно уже обострившагося рабочаго вопроса, требующихъ наличности точныхъ знаній и пробѣренныхъ данныхъ по статистикѣ труда. Практическіе способы рѣшенія такихъ задачъ послѣ реформы 17-го октября 1905 года, само собою разумѣется, должны быть теперь иные, по сравненію съ тѣми, которые могли быть намѣчены нѣсколько лѣтъ тому назадъ. Методы же выясненія ихъ остаются тѣ же самыя, что и раньше, лишь въ болѣе расширенномъ объемѣ и съ привлеченіемъ самихъ рабочихъ къ участию въ дѣлѣ изученія ихъ нуждъ. До сихъ поръ ни одно изъ Министерствъ, даже ученія общества и земско-городскія учрежденія не въ состояніи были выполнить основнаго, непреложнаго требованія, чтобы тѣ или иные вопросы подвергались объективному, безпристрастному изслѣдованію и чтобы изученіе условій труда было свободно отъ случайныхъ соображеній. Десятки и сотни тысячъ рублей ежегодно расходовались и расходуются на собраніе и разработку почему-либо экстренно требующихся матеріаловъ по каждому вѣдомству въ отдѣльности, а также на печатаніе трудовъ различныхъ Комиссій только для одной лишь Европейской Россіи. Выводы же въ этихъ трудахъ приходилось большею частью основывать на гипотетическихъ вычисленіяхъ или же на статистическихъ комбинаціяхъ завѣдомо неполныхъ данныхъ, которыми надо было, однако, пользоваться для заполненія пробѣла, въ виду отсутствія какихъ-либо другихъ. Если подсчитать расходы, почти ежегодно производившіеся отдѣльными вѣдомствами на собраніе и обработку неточныхъ и отрывочныхъ статистическихъ свѣдѣній, то получилась бы въ общей сложности весьма солидная сумма, превышающая стоимость содержанія особыхъ бюро труда въ нѣкоторыхъ государствахъ. Несмотря, однако, на крупныя затраты вѣдомствъ и спеціально учреждавшихся Комиссій, государственная власть, въ частности Государственный Совѣтъ и Комитетъ Министровъ, не располагала тѣми данными, которыя для нея часто бывали столь необходимы. Всѣ законопроекты и различные отдѣлы рабочаго вопроса проходили чрезъ центральныя учрежденія, но при ихъ разсмотрѣніи приходилось удовлетворяться весьма односторонними справками. Эти «справки» обычно приводились въ

объяснительныхъ запискахъ отдѣльныхъ Министерствъ, при составленіи ихъ, безъ участія лицъ, практически освѣдомленныхъ съ даннымъ вопросомъ. Въ подобныхъ случаяхъ признавалось достаточнымъ ограничиваться частью ссылками на результаты изслѣдованій по статистикѣ труда въ иностранныхъ государствахъ, частью случайными свѣдѣніями, собранными въ различные періоды экономической жизни Россіи, и то лишь по нѣкоторымъ губерніямъ.

Даже общая промысловая статистика или, точнѣе, статистика промышленныхъ производствъ въ Россіи продолжаетъ давать весьма неполный матеріалъ по отдѣльнымъ отраслямъ добывающей и обрабатывающей промышленности. Дѣятельность существующихъ учреждений въ области официальной промысловой статистики до сихъ поръ замыкалась въ узкія рамки фискальныхъ и другихъ специальныхъ соображеній каждаго отдѣльнаго вѣдомства. Въ тоже время совершенно отсутствуетъ въ Россіи особый органъ, который объединялъ бы и, такъ сказать, «вдохновлялъ» мѣстные работы, усиливая починъ мѣстныхъ изслѣдователей съ предоставленіемъ имъ, однако, полной самостоятельности.

«Обдумываніемъ программъ изслѣдованія интересующихъ извѣстное вѣдомство вопросовъ—заявлялъ въ 1896 году на торгово-промышленномъ съѣздѣ въ Ниж.-Новгородѣ бывшій фабричный инспекторъ В. И. Михайловскій—всевозможнымъ изощреніемъ ума надъ формой и постановкой оныхъ обыкновенно начинается работа какого-либо статистическаго, всегда сравнительно слабого по численности и силамъ, отдѣленія одного изъ Департаментовъ». Въ результатѣ получались разнообразныя, болѣе или менѣе сложные запросныя листки, весьма мало или почти не согласованныя съ таковыми же листками другихъ вѣдомствъ. Хорошо извѣстна и дальнѣйшая судьба разсылки такихъ листковъ и вѣдомостей, обременявшихъ низшихъ чиновъ полиціи, волостныхъ писарей, конторщиковъ и др. во всѣхъ отношеніяхъ непосильной работой.

Впрочемъ, даже образцово поставленная промысловая статистика имѣетъ совершенно иныя задачи и особые методы, нежели статистика труда и трудящихся. Въ статистикѣ промышленныхъ производствъ на первомъ планѣ стоятъ: 1) сырые матеріалы и вырабатываемые продукты (стоимость ихъ, количество и пр.); 2) техническое оборудованіе (двигатели, машины, орудія и пр.); 3) производительность фабрикъ, торгово-промышленные обороты и т. п. Правда, и здѣсь указываются нѣкоторыя свѣдѣнія, имѣющія значеніе и для статистики труда, какъ-то: число рабочихъ по возрастнымъ группамъ и полу, продолжительность рабочаго времени, количество рабочихъ дней и часовъ въ теченіе года, сумма выдаваемого заработка и пр. Во всякомъ случаѣ предметомъ изученія служить лишь само промысловое предпріятіе,



а принадлежащіе къ нему рабочіе и служащіе считаются только необходимыми его придатками, «живыми орудіями производства», относительно которыхъ ограничиваются краткими, слишкомъ общими свѣдѣніями.

Наоборотъ, въ статистикѣ труда главнѣйшее вниманіе посвящается изученію состава рабочихъ, условій ихъ жизни и труда, причемъ практика всѣхъ культурныхъ государствъ выработала и послѣдовательно дополняетъ особые научные приемы наблюденія и обработки соответственныхъ данныхъ. Систематическое собираніе и группировка этого рода обязательно должны составлять специальный предметъ дѣятельности особыхъ статистическихъ учреждений по образцу иностранныхъ Департаментовъ труда и бюро статистики трудящихся. Существующіе же нынѣ главные статистическіе комитеты различныхъ вѣдомствъ въ Россіи сосредоточиваютъ свое исключительное вниманіе на текущихъ работахъ по изслѣдованію разнообразныхъ общихъ вопросовъ административной и промышленной статистики. Притомъ они не располагаютъ ни матеріальными средствами, ни соответственной подготовкой для собиранія и обработки всѣхъ свѣдѣній, необходимыхъ для изученія весьма сложныхъ сторонъ рабочаго вопроса.

Утвердительно можно сказать, что организація особаго отдѣла статистики труда еще болѣе необходима для Россіи, нежели для другихъ государствъ, въ которыхъ она уже существуетъ. Это обусловливается цѣлымъ рядомъ причинъ, которыя иногда далеко не представляютъ на Западѣ такого же серьезнаго значенія, какъ у насъ, а именно: 1) обширность промышленныхъ районовъ и разбросанность ихъ по всей странѣ; 2) рѣзкое разнообразіе мѣстныхъ племенныхъ, экономическихъ, бытовыхъ и др. условій; 3) неустойчивость отдѣльныхъ промышленныхъ предпріятій, особенно среднихъ и мелкихъ; 4) неравномѣрность преобладанія и распредѣленія различныхъ промысловъ по территоріи необычайно обширной Имперіи; 5) особенности національно-государственнаго и технико-экономическаго развитія страны; 6) сложность поземельныхъ отношеній, главнымъ образомъ, среди горнозаводскаго населенія и въ давнія времена обезземеленнаго рабочаго пролетаріата (потомки вотчинныхъ, посессионныхъ, «кабальныхъ» и др. фабричныхъ). Вполнѣ понятно, что разрозненность и случайность мѣстныхъ наблюденій по статистикѣ и гигиенѣ труда пагубно отражались не только на экономическомъ благосостояніи рабочаго люда, но и на общихъ психофизиологическихъ условіяхъ его развитія и даже въ профессионально-техническомъ отношеніи.

Событія послѣднихъ лѣтъ вполнѣ подтвердили мнѣніе, высказанное еще въ 1898 году однимъ изъ русскихъ экономистовъ, что концентрированность русской промышленности и промышленное развитіе такихъ районовъ, какъ подмосковный и петербургскій, во много разъ увеличи-

вають соціальное и политическое значеніе односторонняго развитія фабричной культуры <sup>1)</sup>. Въ силу этого, «отсутствіе фабрикъ въ однѣхъ губерніяхъ или въ тундрахъ Сибири съ избыткомъ вознаграждается тѣмъ, что центры нашей политической жизни являются фабричными городами». Какъ всякій можетъ теперь убѣдиться, пренебреженіе къ систематическому изученію условій жизни рабочаго населенія, а равно отсутствіе правильно поставленной статистики труда имѣло пагубное вліяніе на послѣдовательный ходъ культурнаго роста Россіи. Никто не хотѣлъ считаться съ тѣмъ, что статистика профессій и статистика труда, какъ указывалъ, между прочимъ, французскій ученый Жакъ Бертильонъ, стремится «не только къ удовлетворенію любознательности ученыхъ, но имѣетъ еще высшее значеніе, способствуя выясненію тѣхъ тревожныхъ вопросовъ, которые всюду стоятъ на очереди» <sup>2)</sup>.

Изложенныя выше соображенія о значеніи статистики труда и необходимости болѣе правильной постановки всего рабочаго вопроса въ Россіи составляли основное содержаніе официальныхъ докладныхъ записокъ, представлявшихся мною въ 1903 году г. Министру Внутреннихъ Дѣлъ, а впослѣдствіи (въ концѣ 1904 года) также и г. Предсѣдателю Комитета Министровъ С. Ю. Витте. Еще раньше, съ цѣлью практическаго выясненія упомянутыхъ соображеній, была не безъ успѣха предпринята въ 1897—1902 гг. попытка учредить при Московскомъ Отдѣленіи Императорскаго Русскаго Техническаго Общества особую группу по гигиенѣ труда для производства специальныхъ изслѣдованій и анкетъ съ устройствомъ впослѣдствіи «Музея содѣйствія труду» по образцу Парижскаго «соціального музея», а равно впервые организовать, по порученію Министерства Финансовъ, официальный русскій отдѣлъ соціальной экономіи на Всемирной выставкѣ 1900 г. въ Парижѣ.

Въ январѣ 1903 года послѣдовало приглашеніе меня, въ качествѣ спеціалиста, для предварительныхъ работъ по организаціи учета численности рабочихъ, въ связи съ выясненіемъ вопроса о возможности учрежденія въ Россіи особаго, независимаго и вполне самостоятельнаго Комитета статистики труда по образцу иностранныхъ государствъ. Представленная въ апрѣлѣ того же года обширная записка по этому предмету въ общихъ чертахъ была одобрена, а затѣмъ автору ея предоставлены были исключительно благоприятныя условія вполне самостоятельной, никѣмъ и ничѣмъ не стѣсняемой

1) Статистическіе итоги промышленнаго развитія Россіи. Протоколы засѣданій III Отдѣленія Императорскаго Вольно-Экономическаго Общества 17 января—21 февраля 1898 г. С.-Пб. 1898 г. стр. 98.

2) Курсъ административной статистики. Спб. 1897 г., стр. 244.

дѣятельности, съ назначеніемъ отдѣльными ассигновками въ разное время (съ 1 іюня 1903 г. по 1 января 1905 г.) сравнительно небольшихъ средствъ на вознагражденіе временно приглашенныхъ лицъ для чертежныхъ и счетныхъ работъ.

Предварительно намѣченная, необычайно широкая программа мало соотвѣтствовала краткости срока, которымъ можно было располагать для достиженія конечной цѣли предпринятаго изслѣдованія. Предстояло, прежде всего, произвести учетъ численности рабочихъ по всѣмъ губерніямъ и областямъ Имперіи, на основаніи специально собранныхъ свѣдѣній за 1902 годъ, что, само по себѣ, не могло представить серьезныхъ затрудненій, а равно не потребовало бы значительной затраты времени и средствъ. Сверхъ того, однако, представлялось полезнымъ собрать и систематизировать хотя бы отрывочный и устарѣлый матеріалъ для наиболѣе наглядной, сжатой и общедоступной характеристики значенія различныхъ отдѣловъ статистики труда. Когда начинались подготовительныя счетныя и другія работы, конечные выводы изъ которыхъ могли бы получиться лишь черезъ нѣсколько лѣтъ, надо было въ общихъ чертахъ, путемъ соотвѣтственной группировки выдающихся фактовъ изъ русской промышленной жизни, намѣтить научно-практическія перспективы будущей дѣятельности проектировавшагося въ то время «Комитета труда».

Прежде, нежели приступить къ выполненію подготовительныхъ работъ, надо было изыскать способъ для сравненія, проверки и сводки всѣхъ имѣющихся, большей частью отрывочныхъ, противорѣчивыхъ, случайныхъ и разнородныхъ свѣдѣній объ отдѣльныхъ промышленныхъ предпріятіяхъ. Для достиженія этой цѣли была примѣнена особая система карточно-монографической регистраціи по возможности всѣхъ промышленныхъ заведеній по имѣющимся печатнымъ и рукописнымъ статистическимъ даннымъ съ послѣдовательной ихъ проверкой. Прежде всего свѣдѣнія, содержащіяся въ вѣдомостяхъ административной анкеты 1902 г., были перенесены на специально напечатанныя карты, затѣмъ на тѣ-же карты наклеивались данныя «Списка фабрикъ и заводовъ» Министерства Финансовъ за 1900 годъ, если они соотвѣтствовали тому или другому предпріятію, зарегистрированному въ 1902 году. Въ противномъ же случаѣ, вырѣзки изъ адресной книги 1900 г. помѣщались на особыя карты для дальнѣйшей справки и проверки, причемъ весь распределенный такимъ образомъ матеріалъ (около 50 тысячъ отдѣльныхъ листовъ) хранился въ алфавитномъ порядкѣ по губерніямъ, по производствамъ и по размѣрамъ отдѣльныхъ промышленныхъ заведеній.

При указанной карточно-монографической регистраціи безъ особенныхъ затрудненій возможно было послѣдовательно отмѣчать на листкахъ для каж-

даго промышленнаго заведенія самыя разнообразныя свѣдѣнія по всѣмъ имѣющимся источникамъ, печатнымъ или рукописнымъ. Въ концѣ концовъ, по мѣрѣ развитія дѣла, можно было изъ каждой карты, состоявшей изъ четырехъ страницъ плотной бумаги получить краткую историческую монографію извѣстнаго предпріятія по 18 главнѣйшимъ пунктамъ. Наиболѣе крупныя предпріятія (отъ 500 рабочихъ и болѣе) въ силу ихъ исключительно важнаго соціально-политическаго значенія подвергались, сверхъ того, особенной регистраціи при помощи специальныхъ сводныхъ таблицъ съ приложеніемъ наглядныхъ схемъ ихъ топографическаго расположенія по отношенію къ смежнымъ селеніямъ, водянымъ и желѣзнодорожнымъ путямъ сообщенія, а также къ ближайшимъ промышленнымъ заведеніямъ и т. п.

Для характеристики различныхъ условій быта фабрично-заводскихъ и горнозаводскихъ рабочихъ представлялось желательнымъ также, на ряду съ мѣстными изслѣдованіями и отчетами по нѣкоторымъ губерніямъ, съ извлеченіями изъ періодической печати и т. п., систематизировать интересный, хотя уже устарѣлый матеріалъ, собранный въ 1899 году. Именно, при подготовительныхъ работахъ по устройству русскаго отдѣла соціальной экономіи на Всемирной выставкѣ 1900 г. въ Парижѣ, по всѣмъ губерніямъ были доставлены чинами фабричной и горнозаводской инспекціи, а равно самими предпринимателями разнообразныя свѣдѣнія съ приложеніемъ по многимъ промышленнымъ предпріятіямъ печатныхъ и рукописныхъ отчетовъ, плановъ, фотографій и пр. Свѣдѣнія эти были собраны въ короткое время, на основаніи циркулярныхъ распоряженій Министерства Финансовъ (по Департаменту Торговли и Мануфактуръ) и Министерства Земледѣлія (по Горному департаменту) примѣнительно къ программамъ, которыя рассылались пишущимъ эти строки, въ качествѣ устроителя упомянутого выше отдѣла Парижской выставки и въ то-же время предсѣдателя санитарной группы Московскаго отдѣленія Императорскаго Русскаго Техническаго Общества. <sup>1)</sup> Кромѣ того, пособіемъ при выполненіи намѣченнаго плана изслѣдованія отчасти должны были служить также и другіе матеріалы, собранные авторомъ для его ученыхъ работъ по статистикѣ и гигиенѣ труда. <sup>2)</sup>

---

1) Лишь небольшая часть этого матеріала была обработана при составленіи изданнаго въ Парижѣ на частныя средства обзора на французскомъ языкѣ: A. Rogoff. *L'économie sociale à la section russe. Paris. 1900.*

2) Должно замѣтить, что уже въ самомъ началѣ предпринятыхъ въ 1903 г. подготовительныхъ работъ всѣмъ заведующимъ «департаментами и бюро труда» заграницей было разослано за подписью бывшаго директора Центрального Статистическаго Комитета т. е. Н. А. Тройницкаго циркулярное обращеніе, отъ 15—28 декабря 1903 г. (на французскомъ и англійскомъ языкѣ) съ просьбою доставить всѣ матеріалы, которые могли бы содѣйстви-

Обиліе цифровыхъ таблицъ предлагаемаго изслѣдованія и разнообразіе намѣченныхъ имъ вопросовъ вызываютъ необходимость вкратцѣ изложить во введеніи основное содержаніе трехъ главныхъ его отдѣловъ. Въ *первомъ отдѣлѣ* приводятся всѣ имѣющіяся данныя о численности рабочихъ по *отдѣльнымъ ведомствамъ и отраслямъ промышленности въ періодъ 1891—1902 г.* Въ конечномъ выводѣ изъ сопоставленія официальныхъ данныхъ приходится признать полную невозможность въ точности опредѣлить общую численность рабочаго населенія въ Россіи. Даже результаты первой всеобщей переписи 28-го декабря 1897 года, по предварительному подсчету опредѣлявшіе общее число лицъ, занятыхъ въ обрабатывающей, горной и горнозаводской промышленности, свыше  $2\frac{1}{2}$  милліоновъ человекъ, не могутъ дать удовлетворительнаго отвѣта на поставленный вопросъ, не говоря уже объ ихъ устарѣлости. Перепись производилась зимою, когда многія предпріятія сокращаютъ или прекращаютъ производство, какъ, напримѣръ, многія горныя, сезонныя и т. п. работы. <sup>1)</sup>

Общее число рабочихъ въ горной промышленности, въ различныхъ отрасляхъ обрабатывающей промышленности, на путяхъ сообщенія, въ строительномъ дѣлѣ и въ торговыхъ предпріятіяхъ, по спеціальному подсчету, произведенному въ 1906 году на особо ассигнованныя Мининистерствомъ Финансовъ средства, опредѣлилось, на основаніи переписи 1897 г. около  $3\frac{1}{2}$  милліоновъ человекъ обоого пола. По вычисленіямъ же М. М. Федорова, произведеннымъ на основаніи приблизительныхъ данныхъ за 1896 годъ, общая цифра рабочихъ, занятыхъ въ промышленности, приближалась въ то время, т. е. за годъ до всеобщей переписи, къ 5 милліонамъ человекъ. По первоначально произведенному въ 1905 году подсчету данныхъ

---

вать осуществленію возникшихъ въ то время предположеній объ учрежденіи въ Россіи особаго отдѣла статистики труда. Англія, Бельгія, Франція, Норвегія, Швеція, отдѣльные штаты Сѣверной Америки охотно откликнулись на эту просьбу, выславъ весьма цѣнныя коллекціи печатныхъ изданій (отчеты, бюллетени, монографіи и пр.), а также разнообразныя образцы таблицъ, вопросныхъ бланковъ и программъ. При дальнѣйшемъ развитіи столь удачно начатыхъ сношеній съ заграничными учрежденіями по статистикѣ труда такая коллекція, послѣдовательно дополняемая, могла бы въ широкихъ размѣрахъ осуществить главнѣйшія задачи, положенныя нѣкогда въ основу устройства санитарной группы и Музея содѣйствія труду при Московскомъ отдѣленіи Императорскаго Русскаго Техническаго Общества. Въ тоже время этимъ путемъ значительно облегчилось бы составленіе соответственныхъ вопросныхъ бланковъ и программъ, примѣнительно къ нарастающимъ нуждамъ промысловой жизни въ Россіи, если бы осуществилось возникшее въ 1908 году предположеніе объ организаціи особаго «Комитета труда».

1) Въ большинствѣ случаевъ русскіе рабочіе при опросѣ относительно ихъ профессиональныхъ занятій обычно именуютъ себя крестьянами-земледѣльцами, считая сторонній промысловый заработокъ чѣмъ-то случайнымъ и непостояннымъ. Это сплошь и рядомъ приходилось наблюдать при общихъ санитарныхъ и спеціально фабрично-санитарныхъ изслѣдованіяхъ въ предѣлахъ Московской губерніи (1880—1902 гг.), даже въ тѣхъ случаяхъ, когда работа на фабрикѣ и заводѣ издавна была привычнымъ постояннымъ занятіемъ опрашиваемаго рабочаго.

переписи 1897 года насчитывалось, въ общей сложности, свыше 7 миллионъ рабочихъ, въ томъ числѣ около 2½ миллионъ рабочихъ въ обрабатывающей и горно-заводской промышленности.

Столь же неудовлетворительные и сомнительные результаты даетъ подсчетъ данныхъ по официальнымъ отчетамъ различныхъ вѣдомствъ, главнымъ образомъ, вслѣдствіе пренебреженія къ учету мелкихъ предприятий, а равно вслѣдствіе неопредѣленности, измѣнчивости и произвольности приемовъ регистраціи отдѣльныхъ промышленныхъ заведеній. Хаотическое состояніе современной промысловой статистики въ Россіи особенно рѣзко обнаруживается изъ сопоставленія данныхъ по различнымъ источникамъ въ составленной нами сводной таблицѣ (Таблица X на стр. 35).

*Второй отдѣлъ* посвященъ подробной характеристикѣ количественнаго и качественного значенія цифроваго матеріала за 1902 годъ, послужившаго основаніемъ для изслѣдованія, въ связи съ дополнительными свѣдѣніями по другимъ источникамъ за 1900—1903 гг. При полномъ отсутствіи правильной организаціи статистики труда и при неудовлетворительномъ состояніи вообще статистики производствъ оказалось невозможнымъ остановиться на какой либо одной изъ предложенныхъ схемъ распределенія территоріи Имперіи на *отдѣльные промышленные районы*, или же установить иную, болѣе соответствующую районную классификацію. Въ виду этого, имѣвшіяся въ нашемъ распоряженіи данныя распределены частью по административнымъ частямъ Россіи и по отдѣльнымъ губерніямъ (въ алфавитномъ порядкѣ), частью примѣнительно къ классификаціи, принятой комиссіей 16-го ноября 1901 г. по изслѣдованію благосостоянія сельскаго населенія Европейской Россіи, частью же, въ общихъ итогахъ, по другимъ официально установленнымъ типамъ.

При распределеніи предприятий *по размѣрамъ, соответственно численности рабочихъ*, занятыхъ каждымъ изъ нихъ въ отдѣльности, сопоставленіе данныхъ 1902 года, по сравненію съ свѣдѣніями за періодъ 1866—1894 гг. указываетъ, что чѣмъ крупнѣе фабрика, тѣмъ сильнѣе и быстрѣе сосредоточиваетъ она все большую часть рабочаго люда, въ то-же время стягивая къ себѣ и наибольшую долю общей его численности. Это обнаруживается не только относительно крупныхъ предприятий (отъ 100 рабочихъ и болѣе), но также для мелкихъ и среднихъ предприятий (менѣе 10 рабочихъ, 10—49 рабочихъ и 50—99 рабочихъ), такъ что и здѣсь сосредоточеніе преобладающей части рабочаго населенія не соответствуетъ численности самыхъ предприятий.

Дальнѣйшая группировка имѣющихся данныхъ по сравненію съ результатами промысловыхъ переписей въ Германіи (1895 г.) и въ Бельгіи (1896 г.) указываетъ, что процессъ поглощенія мелкой и средней промыш-

ленности крупною совершается въ Россіи быстрѣе, нежели въ другихъ странахъ. Принимая даже во вниманіе неполноту нашихъ свѣдѣній, можно утвердительно сказать, что въ Россіи, соотвѣтственно болѣе позднему промышленному ея развитію, значительно болѣе преобладаютъ очень крупныя *предпріятія*, нежели въ Германіи (отъ 1000 рабочихъ) и въ Бельгіи (отъ 500 рабочихъ). Менѣе однородно и доказательно для этихъ трехъ государствъ сравненіе численности рабочихъ въ мелкихъ и среднихъ предпріятіяхъ, подвергающихся въ Россіи, очевидно, далеко не такой тщательной регистраціи. Еще болѣе рѣзко проявляется концентрація капиталистическаго производства въ русской горнозаводской промышленности <sup>1)</sup>.

Таблицы *территориальнаго распределенія* мелкихъ, среднихъ и крупныхъ предпріятій, поясняемыя приложенными къ тексту діаграммами (№№ 3, 4 и 5, стр. 50—51, а равно № 14, стр. 64—65) подтверждаютъ повсемѣстное *преобладаніе въ Россіи предпріятій внѣ-городскихъ*, за исключеніемъ лишь С.-Петербургской губерніи. При сравненіи же процентныхъ отношеній численности рабочихъ на фабрикахъ, расположенныхъ внѣ городовъ, къ общему числу всѣхъ предпріятій по отдѣльнымъ разрядамъ ихъ, соотвѣтственно размѣрамъ (менѣе 5 рабочихъ и т. д.) и по административнымъ частямъ Имперіи обнаруживаются довольно рѣзкія колебанія. Такъ, на примѣръ, въ привислянскихъ и кавказскихъ губерніяхъ фабрично-заводскіе рабочіе сосредоточиваются преимущественно въ городахъ. Въ цѣломъ рядѣ сводныхъ таблицъ (въ текстѣ и въ приложеніи) для сравненія приводятся данныя 1900 и 1902 г. о распределеніи рабочихъ въ городскихъ и внѣ-городскихъ предпріятіяхъ по отдѣльнымъ губерніямъ и районамъ, соотвѣтственно среднему числу рабочихъ того или иного разряда заведеній.

Далѣе, въ нашемъ обзорѣ особо выдѣлены свѣдѣнія *о численности рабочихъ въ наиболее крупныхъ предпріятіяхъ* (отъ 1000 рабочихъ), причемъ размѣщеніе этихъ послѣднихъ по отдѣльнымъ губерніямъ обозначено условными значками на картограммѣ № 1 (стр. 16—17 текста). При об-

---

1) Какъ и во всѣхъ другихъ случаяхъ, имѣвшіяся въ нашемъ распоряженіи данныя, безъ преувеличенія ихъ качественного значенія, разработаны были нами съ такимъ расчетомъ, чтобы лица, специально интересующіяся тѣмъ или инымъ вопросомъ, имѣли возможность болѣе подробно анализировать ихъ, провѣрить или же иначе обобщить. Воздерживаясь отъ какихъ либо рѣшительныхъ выводовъ, мы признаемъ за всѣми таблицами, помещенными въ текстѣ и въ особомъ приложеніи, лишь схематическое значеніе. Имѣющійся въ настоящее время матеріалъ, главнымъ образомъ, можетъ быть пригоднымъ только для того, чтобы намѣтить для ближайшаго будущаго обширную область синтетическихъ обобщеній по статистикѣ труда, примѣнительно къ особеннымъ условіямъ русской промышленной жизни. Случайность наблюденій, сомнительность и скудость свѣдѣній по общей промышленной статистикѣ слишкомъ ограничиваютъ кругъ изслѣдованія весьма интересныхъ, въ практическомъ и научномъ отношеніи, вопросовъ, выясненіе которыхъ много способствовало бы и правильной постановкѣ всего рабочаго вопроса въ Россіи.

щемъ необычайно быстромъ ростѣ промышленности въ городскихъ и сельскихъ индустриальныхъ центрахъ оказывается, что наиболѣе крупныя предприятия (*Riesenunternehmungen* по терминологіи германской промышленной переписи 1895 г. или «гиганты промышленности») соответственно своимъ размѣрамъ (отъ 1 до 2 тыс. рабочихъ и т. д.) сосредоточены, главнымъ образомъ, внѣ городовъ.

Изъ общаго числа 458 предприятий этого рода въ Россіи (свыше 1155 тысячъ рабочихъ) на города приходится около 32% заведеній (146 городскихъ предприятий) и 30% рабочихъ (351 тысяча рабочихъ), тогда какъ внѣ городовъ расположено 312 «гигантовъ промышленности» (68% общаго числа во всей Россіи) и 804 тысячъ рабочихъ или около 70% общей численности ихъ. Притомъ чѣмъ крупнѣе предприятие, тѣмъ болѣе повышается въ процентномъ отношеніи и численность рабочихъ въ заведеніяхъ, расположенныхъ вблизи внѣ-городскихъ поселеній. То-же самое обнаруживается и по отдѣльнымъ отраслямъ промышленности, включая добычу и обработку желѣза, а равно различныя отрасли горной промышленности. Какъ въ городахъ, такъ и въ селеніяхъ крупныя предприятия заняты преимущественно обработкой металловъ и волокнистыхъ веществъ, сосредоточивая, въ общей сложности, до 877 тысячъ рабочихъ на 332 заведеніяхъ или около 76% всѣхъ рабочихъ, занятыхъ очень крупными предприятиями.

Сопоставленіе данныхъ 1900 г. и 1902 г. наглядно убѣждаетъ въ томъ, что губерніи и уѣзды представляютъ слишкомъ крупныя территориальныя единицы, при сопоставленіи которыхъ совершенно ускользаетъ отъ вниманія выясненіе вопроса объ условіяхъ концентраціи капиталистическихъ и кустарно-капиталистическихъ производствъ, а также о профессионально-бытовыхъ особенностяхъ въ отдѣльныхъ промышленныхъ центрахъ, въ связи съ изслѣдованіемъ различныхъ типовъ этихъ послѣднихъ. Въ виду этого, на будущее время при всякаго рода изслѣдованіяхъ въ области общей промышленной статистики и, въ особенности, статистики труда *необходимо было бы за единицу для сравненія и наблюдений принимать отдѣльныя волости*. Такого рода попытка, съ демонстративною цѣлью, была сдѣлана нами при составленіи особыхъ картограммъ для центрально-промышленнаго (Московского) района, а также для южнаго горнозаводскаго района. Къ сожалѣнію, скудость имѣвшихся въ нашемъ распоряженіи официальныхъ данныхъ за 1902 годъ, въ связи съ послѣдовавшимъ съ 1-го января 1905 г. прекращеніемъ начатыхъ нами въ этомъ направленіи работъ по отдѣльнымъ уѣздамъ Московской губерніи при посредствѣ мѣстныхъ статистико-бытовыхъ изслѣдованій, вынудила насъ лишь отчасти коснуться одного изъ указанныхъ выше районовъ.

При сравнительномъ распредѣленіи свѣдѣній 1900 г. и 1902 г. о



численности рабочих по отдельным группам производств применена была установленная в изданиях Министерства Финансов классификация с подразделением на 12 главных классов. Эта общепринятая система весьма далека от совершенства, но приходится пока довольствоваться ею, в особенности, для сравнительного сопоставления официальных данных<sup>1)</sup>.

В виду общности общепринятой классификации и не соответственного сочетания в одной и той же группѣ самых разнородных производств, особенное значение могут имѣть помещенныя въ приложеніи (Таблица III.) сводныя вѣдомости по отдельнымъ губерніямъ, городамъ и уѣздамъ съ перечисленіемъ всѣхъ мѣстныхъ разновидностей фабрично-ремесленной промышленности<sup>2)</sup>. Однородное распределение матеріаловъ по губерніямъ, городамъ и уѣздамъ съ выдѣленіемъ видовъ производствъ, на основаніи свѣдѣній за 1868 годъ, въ первый и единственный разъ помещено было лишь въ изданіи Центрального Статистическаго Комитета Министерства Внутреннихъ Дѣлъ подъ заглавіемъ: «Матеріалы для статистики заводско-фабричной промышленности въ Европейской Россіи за 1868 годъ.» Спб. 1872 г. Упомянутыя данныя, обработанныя И. Боконъ (однимъ изъ редакторовъ Центрального Статистическаго Комитета) были само собою разумѣется, еще болѣе не полны и менѣе достовѣрны, нежели тѣ свѣдѣнія за 1900 г. и 1902 г., которыми намъ приходилось пользоваться со всѣми возможными поправками и оговорками. Не можетъ быть и рѣчи о сравненіи тѣхъ и другихъ данныхъ за періодъ около 40 лѣтъ, хотя они и могли бы служить для характеристики все болѣе и болѣе возрастающаго разнообразія отдельныхъ видовъ фабрично-ремесленной промышленности.

Равнымъ образомъ, сводныя вѣдомости въ приложеніи, касающіяся двухъ не сходныхъ годовъ, независимо отъ различія въ пріемахъ регистраціи и подсчета отдельныхъ промышленныхъ заведеній, не подлежатъ непосредственному сравненію или какимъ либо обобщеніямъ. Эти вѣдомости могутъ, однако, служить отчасти для провѣрки составленныхъ нами выводныхъ таблицъ или даже для полученія иныхъ, дополнительныхъ сравненій и обобщеній. Отчасти они свидѣтельствуютъ также о тѣхъ необъяснимыхъ скачкахъ и колебаніяхъ въ отдельныхъ свѣдѣніяхъ по различнымъ источникамъ для однихъ и тѣхъ же мѣстностей или производствъ. Прежде всего, надо отмѣ-

1) Въ этомъ отношеніи заслуживаетъ особаго вниманія проектъ, выработанный въ 1904 году особой Комиссіей земскихъ и фабричныхъ врачей Московской губерніи («Свѣдѣнія о санитарно—врачебной организаціи Московской губерніи» 1904 г., № 12).

2) Для отдельныхъ справокъ при пользованіи этими сводными вѣдомостями отмѣтимъ слѣдующія изданія, послужившія основой при составленіи нашего обзора, а именно:

«Списокъ фабрикъ и заводовъ Европейской Россіи за 1900—1903 гг.» С.-Пб. 1903 г. Изданіе Министерства Финансовъ.

«Адресная книга фабрично-заводской и ремесленной промышленности всей Россіи» Подъ редакціей А. В. Погожева. Изданіе 1-е (1905 г.). С.-Пб. 1905 г. (данныя 1900 г. и 1902 г.).

тить, что въ свѣдѣніа за 1902 годъ включено было много такихъ мелкихъ предпріятій, которыя обычно не регистрируются въ русской оффиціальной промысловой статистикѣ, въ виду ихъ незначительности, принадлежности къ сельско-хозяйственной промышленности и т. п. Далѣе, численность рабочихъ по обработкѣ металловъ въ свѣдѣніахъ 1902 года для нѣкоторыхъ губерній особенно велика, по сравненію съ 1900 годомъ, въ силу включенія нѣкоторыхъ крупныхъ предпріятій, не подчиненныхъ фабричной инспекціи, какъ-то: желѣзнодорожныя мастерскія, казенные и металлургическіе заводы. Источникомъ различія и ошибокъ въ данныхъ 1900 г. и 1902 г., дополненныхъ въ по-губернскихъ итогахъ сводныхъ вѣдомостей общими годовыми итогами фабричной инспекціи въ періодъ 1901—1903 гг., между прочимъ, можетъ служить также слѣдующее: 1) обозначеніе одного и того же заведенія въ различныхъ обзорахъ по имени то владѣльца, то арендатора, или же наименованіемъ товарищества, акціонерной компаніи, раньше существовавшей торговой фирмы и т. п.; 2) различные отдѣлы или цехи одного и того же промышленнаго предпріятія то соединяются въ одно заведеніе, то выдѣляются особо или же вовсе исключаются, почему-либо, изъ регистраціи; 3) условность классификаціи отдѣльныхъ производствъ съ случайнымъ зачисленіемъ различныхъ заведеній или ихъ отдѣловъ въ ту или иную общую группу; 4) опредѣленіе общаго числа рабочихъ по наибольшему количеству ихъ въ теченіе года, по наличному числу въ моментъ регистраціи или же на основаніи средней за годъ численности рабочихъ даннаго заведенія, то съ включеніемъ работающих на сторонѣ и вспомогательныхъ рабочихъ, то съ вычетомъ ихъ и т. п.; 5) временная, продолжительная или постоянная приостановка промышленнаго предпріятія, а также переходъ его къ другому владѣльцу.

*Общіе итоги распредѣленія рабочихъ по производствамъ* въ процентныхъ отношеніяхъ и въ абсолютныхъ числахъ для отдѣльныхъ районовъ, губерній и т. д. содержатся въ таблицахъ текста и приложенія; кромѣ того, они представлены съ цѣлью большей наглядности, на особыхъ картограммахъ и діаграммахъ (№ 6—13, стр. 72—73) для отдѣльныхъ губерній и группъ производствъ по разсчету на тысячу общаго числа рабочихъ въ Имперіи, занятыхъ даннымъ производствомъ, а также по процентнымъ отношеніямъ къ общему итогу (діаграмма № 15, стр. 74—75). Какъ видно, для каждой группы производствъ существуютъ особые районы сосредоточенія занятыхъ ею рабочихъ, причемъ по всѣмъ группамъ рѣзко выдѣляются, главнымъ образомъ, три губерніи: Московская, С.-Петербургская, Петровская. Что касается общихъ итоговъ распредѣленія рабочихъ въ процентномъ отношеніи къ общему числу зарегистрированныхъ въ 1900 г. и въ 1902 г. рабочихъ, то, какъ и слѣдовало ожидать, наибольшая часть ихъ

приходится на предприятия по обработкѣ волокнистыхъ веществъ, а именно; 37,4% рабочихъ по свѣдѣніямъ 1902 г., 42,2% по отчету фабричной инспекціи за 1901 г. и 43,2% по Списку фабрикъ 1900 г. Затѣмъ слѣдуетъ обработка металловъ, включая производство машинъ и пр., причемъ, по свѣдѣніямъ 1902 г., ею занято свыше 24% общаго числа рабочихъ, а по другимъ свѣдѣніямъ около 15%. По всѣмъ другимъ группамъ производствъ замѣчаются сравнительно менѣе рѣзкія колебанія процентныхъ отношеній, съ преобладаніемъ численности рабочихъ по обработкѣ питательныхъ и вкусовыхъ веществъ (отъ 15,4 до 18% по различнымъ свѣдѣніямъ), а также въ предприятияхъ по обработкѣ минеральныхъ веществъ (8—10%) и т. д.

Заключительная часть втораго отдѣла содержитъ подробное изложеніе результатовъ обработки имѣющихся свѣдѣній *о времени возникновенія отдельныхъ предприятий* (14664 заведенія) по отдѣльнымъ губерніямъ, производствамъ, размѣрамъ и пр. Этого рода данныя распределены частью для пяти періодовъ по десятилѣтіямъ (до освобожденія крестьянъ, съ 1861 г. по 1870 годъ и т. д.), частью для девяти періодовъ по пятилѣтіямъ (до 1861 г., 1861—65 гг. и т. д.), не считая случайныхъ и неполныхъ данныхъ для 1901—1902 г.г.

Изъ общихъ итоговъ, изображенныхъ на карто-диаграммѣ (№ 16, стр. 76—77) съ указаніемъ процентныхъ отношеній предприятий, возникшихъ въ отдѣльные десятилѣтніе періоды, къ общему числу предприятий въ данной губерніи, а равно съ выдѣленіемъ преобладанія предприятий, возникшихъ въ послѣднее время (1891—1900 гг.), по отдѣльнымъ губерніямъ получаютъ не лишеныя интереса выводы. Предпринимательская энергія по приложенію ея къ промышленной дѣятельности, видимо, прогрессивно увеличивается и притомъ далеко не равномерно по всей территоріи Европейской Россіи съ привислянскими губерніями, стремясь болѣе всего къ сѣвернымъ, восточнымъ, южнымъ и сѣверо-западнымъ окраинамъ. Около двухъ третей предприятий (61%) возникло въ теченіе 1881—1900 г., а въ послѣднее десятилѣтіе (1891—1900) гг. основано было 40% общаго числа заведеній. По многимъ губерніямъ капиталистическій починъ не только находитъ себѣ просторъ въ прежнихъ промышленныхъ гнѣздахъ и районахъ, но стремится создавать новыя предприятия и новые районы на окраинахъ. Достойно вниманія, что предпринимательская энергія проявляется, главнымъ образомъ, въ группѣ мелкихъ заведеній (менѣе 50 рабочихъ) въ процентномъ отношеніи къ общимъ итогамъ отдѣльныхъ періодовъ и по отдѣльнымъ размѣрамъ предприятий. Это тѣмъ болѣе замѣчательно, что ни въ какой другой странѣ мелкая и средняя промышленность не встрѣчаетъ столь мало благоприятныхъ для своего развитія условій, какъ въ Россіи, по отсутствію въ ней профессиональнаго и техническаго образованія, организованнаго кредита для тех-

нических усовершенствований и т. п. Значительное большинство промышленных заведений, имѣющихъ нынѣ отъ 500 и болѣе рабочихъ (около 9% предпріятій) возникло до освобожденія крестьянъ, а въ послѣдующія десятилѣтія процентъ вновь возникшихъ прогрессивно убываетъ съ 2,6% въ 1861—70 гг. до 0,4% въ 1891—1900 гг. Въ послѣднее же десятилѣтіе основываются преимущественно мелкія (около 80%) и среднія предпріятія, обратно пропорціонально среднимъ размѣрамъ заведеній, соответственно численности рабочихъ. Такъ, напримѣръ, изъ 100 предпріятій по группѣ мелкихъ заведеній (менѣе 50 рабочихъ) на долю десятилѣтія 1891—1900 гг. приходится около 40%, въ группѣ отъ 50 до 99 рабочихъ 39%, отъ 100 до 499 рабочихъ немногимъ болѣе 29%, отъ 500 до 999 рабочихъ 20%, а въ группѣ «гигантовъ промышленности» (1000 рабочихъ и болѣе) всего лишь 11%.

*Третій заключительный отдѣлъ* изслѣдованія, посвященный характеристикѣ состава рабочаго населенія по имѣющимся отрывочнымъ и случайнымъ даннымъ въ періодъ 1893—1902 гг. представляетъ необходимое дополненіе обоимъ предъидущимъ отдѣловъ. Къ сожалѣнію, отсутствіе возможно болѣе полныхъ и достовѣрныхъ свѣдѣній, допускающихъ сравненіе въ пространствѣ и по отдѣльнымъ періодамъ, здѣсь еще болѣе ощутительно. Во всякомъ случаѣ мы признали не лишнимъ сгруппировать имѣющіяся свѣдѣнія 1894 г. и 1900 г. *о возрастно-половомъ составѣ рабочаго населенія*, обративъ также особенное вниманіе на подробную разработку не изданныхъ матеріаловъ Министерства Финансовъ *о численности работающихъ и не-работающихъ членовъ рабочихъ семей* по 3175 промышленнымъ заведеніямъ за 1897 годъ. Эти данныя обработаны нами въ видѣ трехъ основныхъ таблицъ, изъ которыхъ только двѣ помѣщены въ предлагаемой работѣ, именно, по распредѣленію численности работающихъ и не работающихъ (взрослыхъ, малолѣтнихъ и подростковъ, отдѣльно для мужскаго и женскаго пола) въ абсолютныхъ числахъ и въ процентныхъ соотношеніяхъ по губерніямъ, округамъ и производствамъ. Нѣкоторыя губерніи рѣзко выдѣляются огромнымъ процентомъ не-работающихъ членовъ семей (отъ 49 до 205% по расчету на 100 работающихъ), преимущественно малолѣтнихъ, при одинаковой почти численности мальчиковъ и дѣвочекъ. Въ общей сложности, на 996 тысячъ работающихъ въ 60 губерніяхъ насчитывалось въ 1897 году около 17% не-работающихъ членовъ рабочихъ семей (175 тыс. челов.), въ томъ числѣ 10% малолѣтнихъ (около 98 тыс. челов.), 1% подростковъ (до 16½ тыс. челов.) и 6% взрослыхъ (около 56½ тыс. челов.)

Выясненіе этого рода данныхъ представляетъ не маловажное значеніе, помимо общихъ соціально-экономическихъ соображеній, для правильной постановки вопроса о доставленіи врачебно-санитарной помощи не-работаю-

щимъ членамъ семей рабочихъ, а также о необходимости устройства дѣтскихъ приютовъ, яслей и школъ при промышленныхъ предприятияхъ. Существующая нынѣ, въ высшей степени неудовлетворительная организація надзора за малолѣтними членами семьи въ отсутствіе матерей-работницъ (воспитаніе и правильный уходъ въ полномъ смыслѣ отсутствуютъ) наглядно характеризуется слѣдующими данными: среди не-работающихъ взрослыхъ (около  $56\frac{1}{2}$  тысячъ) преобладаютъ женщины (свыше  $47\frac{1}{2}$  тысячъ человекъ), число малолѣтнихъ мальчиковъ и дѣвочекъ почти одинаково (48 тысячъ и 50 тысячъ), а среди подростковъ вновь получаютъ перевѣсъ не занятая фабричной работой дѣвочки.

Хотя мы и признаемъ подробно обработанныя нами данныя административной анкеты 1902 года *о мѣстныхъ и пришлыхъ рабочихъ въ промышленныхъ предприятияхъ* не вполне однородными по отдѣльнымъ губерніямъ и не всегда надежными, какъ указано на стр. 92—96 нашего изслѣдованія, все же и здѣсь мы получаемъ сопоставленія, не лишеныя нѣкотораго значенія. *Примыые рабочіе* на 12592 промышленныхъ заведеніяхъ (отъ 6 рабочихъ и болѣе) въ 50 губерніяхъ Европейской Россіи составляли, на основаніи имѣющихся данныхъ за 1902 годъ, свыше 805 тысячъ человекъ или 52,4% общей численности работающихъ (1535842 человекъ), въ предѣлахъ отъ 3,4% (Псковская губернія) до 30,6% (С.-Петербургская губернія). Обѣ столицы представляютъ наибольшее преобладаніе пришлаго рабочаго населенія, которое для Москвы равняется 90,6% (при 53,4% для всей губерніи), а для С.-Петербурга 90%. Чѣмъ крупнѣе предприятие по размѣрамъ, тѣмъ большее участіе принимаютъ въ немъ пришлые рабочіе, съ правильнымъ возрастаніемъ, начиная отъ 28% въ заведеніяхъ отъ 6 до 10 рабочихъ, 37% по разряду отъ 11 до 20 рабочихъ, 43% въ слѣдующемъ разрядѣ (21—49 рабочихъ), 54% въ среднихъ предприятияхъ (50—499 рабочихъ) и до 55% среди «гигантовъ промышленности» (отъ 1000 рабочихъ и болѣе).

Изъ картограммы по распредѣленію процентныхъ отношеній рабочихъ къ постоянному населенію по переписи 1897 г. съ указаніемъ процентныхъ соотношеній мѣстныхъ и пришлыхъ рабочихъ (данныя 1902 г.) по отдѣльнымъ губерніямъ (№ 2, стр. 32—33 текста), а равно изъ соответственныхъ таблицъ видно, что наименьшимъ процентомъ пришлыхъ рабочихъ (менѣе 25%) выдѣляются 10 губерній: Псковская, Тамбовская, Пензенская, Костромская, Тверская и др. По 21 губерніи этотъ процентъ колеблется въ предѣлахъ 25—50%, а въ остальныхъ онъ значительно превышаетъ средній процентъ (52,4%) для всей Европейской Россіи. Больше всего пришлыхъ рабочихъ (64%) занято въ предприятияхъ по обработкѣ металловъ и минеральныхъ веществъ, въ группѣ химическихъ производствъ, а затѣмъ слѣдуютъ: обработка волокнистыхъ веществъ (49%) и пищевель-

ныхъ веществъ (48%), издѣлія изъ бумаги и полиграфическія производства (42%) и т. д.

Данныя нашего изслѣдованія, характеризующія *степень постоянства занятія фабрично-заводскими работами* и, слѣдовательно, до извѣстнаго предѣла связь рабочихъ съ землей, по свѣдѣніямъ въ періодъ 1886—1893 гг. и за 1900 годъ, несомнѣнно, представляютъ интересъ по своему практическому значенію. Вообще говоря, они подтверждаютъ быстрый и прогрессирующій успѣхъ тѣхъ усилій, которыя, начиная съ 1861 года, прилагались для того, чтобы самыми разнообразными путями создать и умножить особый классъ людей, исключительно, въ теченіе круглаго года, занятыхъ фабрично-заводскимъ трудомъ. На ряду съ прежними матеріалами по шести округамъ фабричной инспекціи (1886—1893 гг.) и съ мѣстными изслѣдованіями по Московской и Владимірской губерніямъ, извлеченныя нами и подробно разработанныя рукописныя данныя Министерства Финансовъ за 1900 годъ не только усиливаютъ значеніе раньше сдѣланныхъ выводовъ, но могутъ также служить и для изслѣдованія колебаній найма по отдѣльнымъ мѣсяцамъ для различныхъ губерній и производствъ.

Помѣщенная въ предлагаемомъ изслѣдованіи часть составленныхъ нами таблицъ по этому вопросу касается распредѣленія абсолютныхъ данныхъ *о численности постоянно (12 мѣсяцевъ) и временно занятыхъ рабочихъ* по отдѣльнымъ губерніямъ и производствамъ въ предпріятіяхъ отъ 50 рабочихъ и болѣе, съ указаніемъ процентныхъ соотношеній, наглядно представленныхъ на картограммѣ № 17 и діаграммѣ № 18 (стр. 114). Изъ послѣдней, а также изъ соответственной таблицы можно убѣдиться, что наибольшій процентъ постоянно (круглый годъ) занятыхъ рабочихъ, какъ и въ собранныхъ въ 1893 году фабричной инспекціей свѣдѣніяхъ за семь лѣтъ, приходится на обработку металловъ (97% постоянно занятыхъ рабочихъ) и на обработку волокнистыхъ веществъ (92% или отъ 88 до 95% по отдѣльнымъ видамъ этой общей группы), а затѣмъ слѣдуютъ химическія производства (95%), полиграфическія (92%) и т. д.

По всѣмъ группамъ въ свѣдѣніяхъ за 1900 годъ, обнимающихъ значительно большее число рабочихъ, нежели въ 1893 году, обнаруживается *возрастаніе относительной численности круглый годъ работающихъ* въ данной отрасли промышленности. На указанной выше діаграммѣ данныя 1893 г. (около 670 тысячъ рабочихъ обоого пола) отмѣчены крестиками надъ чертой для трехъ группъ производствъ, допускающихъ возможность примѣрнаго сопоставленія свѣдѣній по двумъ разнороднымъ источникамъ. Такъ, въ предпріятіяхъ по обработкѣ дерева и въ среднемъ по всѣмъ группамъ процентъ постоянно занятыхъ рабочихъ увеличился съ 70% въ 1893 г. до 81% и съ 71% до 91% въ 1900 г., по обработкѣ металловъ

съ 89% до 97%, по обработкѣ минеральныхъ веществъ съ 65% до 76% и т. д.

По отношенію постоянно занятыхъ рабочихъ къ общему числу рабочихъ въ 61 губерніи (картограмма № 17) въ свѣдѣніяхъ за 1900 годъ наиболѣе рѣзко выдѣляются три главныхъ района: 1) Московско-Владимірскій; 2) С.-Петербургскій и 3) Петроковскій. По отношенію же числа этого рода рабочихъ къ общей численности ихъ въ отдѣльныхъ губерніяхъ *наибольшій процентъ временно занятыхъ рабочихъ* наблюдается лишь въ немногихъ губерніяхъ, какъ-то: Архангельская, Астраханская, Подольская, Псковская, Люблинская и Сувалкская. Это обусловливается преобладаніемъ тѣхъ или иныхъ видовъ мѣстной промышленности, отчасти-же и другими причинами. Вообще свѣдѣнія о колебаніяхъ найма, во избѣжаніе случайныхъ ошибокъ, надо изучать и сопоставлять за нѣсколько различныхъ годовъ для отдѣльныхъ городовъ, уѣздовъ, промышленныхъ центровъ, видовъ производства и т. д., какъ это принято, напримѣръ, въ американскихъ Бюро статистики труда. Извлеченныя же нами свѣдѣнія Министерства Финансовъ касаются только одного исключительнаго года (промышленный кризисъ) и притомъ по многимъ губерніямъ и производствамъ они или отсутствуютъ, или же не полны и сомнительны, а потому въ общій подсчетъ и не могли быть включены.

*Наибольшее дѣйствительное число занятыхъ рабочихъ*, т. е. средняя ихъ численность въ теченіе 1900 года приходится на февраль—по обработкѣ шелка и по химическимъ производствамъ, на мартъ—по обработкѣ хлопка, на іюнь—по обработкѣ металловъ и минеральныхъ веществъ, на сентябрь по обработкѣ дерева, на октябрь— по обработкѣ питательныхъ веществъ и на декабрь—по остальнымъ группамъ производствъ. На оборотъ, въ большинствѣ производствъ *наименьшее дѣйствительное среднее число* въ общемъ итогѣ приходится на апрѣль (начало фабричнаго года и возобновленія условій найма), а наибольшее на декабрь. Среднее дѣйствительное число рабочихъ за годъ составляетъ 1.152,604 челов. или 96%, а среднее число временно занятыхъ рабочихъ (разность между наибольшимъ и наименьшимъ дѣйствительнымъ числомъ) 41957 человекъ или 4%. Наибольшій процентъ временно занятыхъ рабочихъ къ общему числу рабочихъ выпадаетъ на октябрь (100%), а наименьшій (0%) на апрѣль.

По примѣру Массачузетскаго бюро статистики труда, наши данныя за 1900 годъ могли бы служить также для опредѣленія количества рабочихъ, остававшихся извѣстное время безъ работы, на основаніи разности между наибольшимъ и наименьшимъ числомъ занятыхъ рабочихъ въ моментъ наибольшей и наименьшей дѣятельности промышленныхъ заведеній. Мы согласны, однако, съ мнѣніемъ Майо-Смита и др., что такой методъ

представляется въ высшей степени сомнительнымъ и не заслуживающимъ подражанія. Для основной цѣли предпріятого нами изслѣдованія (примѣрное или схематическое выясненіе не только научнаго, но и практическаго значенія статистики труда при пользованіи даже не вполне удовлетворительнымъ матеріаломъ) произведена была также, въ видѣ опыта, разработка свѣдѣній о числѣ рабочихъ дней, въ теченіе которыхъ предпріятія отъ 50 рабочихъ и болѣе дѣйствовали въ 1900 году. Получились при этомъ въ общемъ довольно рѣзкія колебанія по главнѣйшимъ группамъ производствъ въ предѣлахъ отъ 201 дня (обработка дерева) до 284 дней (обработка волокнистыхъ веществъ). По отдѣльнымъ же видамъ производствъ и губерніямъ данныя 1900 года обнаруживаютъ еще болѣе колебанія: отъ 117 дней (крахмально-паточное производство) до 355 дней (производство свѣтильнаго газа). Въ среднемъ выводѣ для всѣхъ видовъ производствъ русскія фабрики въ 1900 году находились въ дѣйстви 264 дня или на 19 дней менѣе продолжительное время, чѣмъ, напримѣръ, предпріятія по всѣмъ производствамъ въ штатѣ Массачузетсъ (283 рабочихъ дня) въ 1897 году.

Не отрицая интереса другихъ разработанныхъ нами матеріаловъ о колебаніяхъ и формахъ заработной платы, а равно о семейномъ положеніи рабочихъ по свѣдѣніямъ, собраннымъ административнымъ путемъ при оффиціальной анкетѣ 1902 года, мы воздержались, однако, отъ печатанія соответственныхъ свѣдѣній. Точно также въ данномъ случаѣ исключены сводныя таблицы по матеріаламъ Министерства Финансовъ за 1900 годъ относительно наибольшаго, наименьшаго и средняго количества дней, занятыхъ тѣмъ или инымъ производствомъ, о количествѣ рабочихъ часовъ по губерніямъ, группамъ и видамъ производствъ.

Какъ указывается въ концѣ печатаемаго изслѣдованія (стр. 111), сопоставленіе такого рода данныхъ требуетъ наличности наблюденій за нѣсколько лѣтъ, не говоря уже о томъ, что ни 1900 г., ни 1902 г. не могутъ быть признаны моментами процвѣтанія и ровнаго состоянія промышленности. Нельзя не замѣтить, что и вообще разработка матеріаловъ за указанные годы въ настоящее время могла бы дать болѣе доказательные результаты лишь въ связи съ сопоставленіемъ позднѣйшихъ иностранныхъ и русскихъ статистико-бытовыхъ наблюденій. Быть можетъ, рѣзкое противорѣчіе приводимыхъ въ нашемъ изслѣдованіи сравнительныхъ итоговъ по отдѣльнымъ уѣздамъ, городамъ и производствамъ послужить дополнительнымъ подтвержденіемъ того, что при массовомъ, суммарномъ подсчетѣ данныхъ по обширнымъ районамъ и губерніямъ необходимо соблюдать величайшую осторожность. Лишь путемъ примѣненія карточно-монографической регистраціи отдѣльныхъ предпріятіи и съ установленіемъ на мѣстахъ болѣе однородныхъ пріемовъ ихъ учета можно найти выходъ изъ



того лабиринта, въ которомъ нынѣ находится изслѣдованіе численности и состава рабочихъ въ Имперіи. Что же касается *учета условій жизни* трудящагося населенія, то въ этомъ отношеніи пробѣлы и недостатки еще болѣе ощутительны въ официальныхъ и частныхъ изданіяхъ.

Въ силу этого, и въ настоящее время еще болѣе необходимо, нежели въ 1903 году, дать дальнѣйшее практическое движеніе всѣмъ возникавшимъ раньше предположеніямъ объ организаціи особаго «Комитета труда» воплотивъ самостоятельнаго и независимаго отъ случайныхъ или партійныхъ соображеній, въ связи съ характерными особенностями русской жизни и условій работы при различныхъ категоріяхъ профессиональныхъ занятій. Мы вновь должны повторить, какъ настойчиво указывалось нами и въ 1885 году, что отсутствіе надлежащаго единства дѣйствій по статистикѣ и гигиенѣ труда, независимо отъ соціально-политическихъ условій, роковымъ образомъ отражалось на общемъ поступательномъ ходѣ рабочаго вопроса въ Россіи, въ смыслѣ мирной его эволюціи, соотвѣтственно указаніямъ западно-европейской практики.

Долгомъ считаемъ выразить глубокую признательность Императорской Академіи Наукъ и всѣмъ лицамъ, оказавшимъ содѣйствіе осуществленію скромной попытки положить начало сравнительному учету рабочихъ по всѣмъ имѣющимся источникамъ. Мы въ правѣ пожелать, чтобы грядущіе изслѣдователи имѣли возможность пользоваться болѣе полнымъ и менѣе противорѣчивымъ матеріаломъ, нежели тотъ, съ которымъ нынѣ съ тяжелымъ, безотраднымъ чувствомъ неудовлетворенности приходится мириться.

А. Погочевъ.

6 ноября, 1906 года.

## I.

### Обзоръ официальныхъ свѣдѣній о численности рабочихъ по отдѣльнымъ вѣдомствамъ и отраслямъ промышленности въ періодъ 1892—1902 г.г.

Опредѣленіе численности рабочихъ, занятыхъ въ различныхъ отрасляхъ промышленности, составляетъ въ настоящее время для Россіи настоятельную потребность, на ряду съ систематическимъ и непрерывнымъ изслѣдованіемъ условій жизни трудящагося населенія. До сихъ поръ, однако, эта потребность, неоднократно указывавшаяся въ печати, не находила и не находитъ для себя надлежащаго удовлетворенія. Статистика промышленныхъ производствъ по прежнему продолжаетъ доставлять не полный и мало пригодный матеріалъ, на которомъ, какъ справедливо указывалось въ циркулярномъ разьясненіи г. Министра Финансовъ отъ 7-го іюня 1896 г. — «нельзя основывать никакихъ болѣе или менѣе точныхъ выводовъ».

Хаотическое состояніе нашей промысловой статистики и ея недостатки всѣмъ достаточно хорошо извѣстны <sup>1)</sup>. Всѣ имѣющіяся въ настоящее время официальные статистическія свѣдѣнія страдаютъ полной неопредѣленностью понятій «фабрика, заводъ и ремесленное заведеніе», а также неполнотой и случайной регистраціей не только мелкихъ, но, сравнительно, даже крупныхъ промышленныхъ предпріятій. Изъ обзора нашей фабрично-заводской статистики, по общему отзыву, слѣдуетъ, что данными ея въ

---

1) Срав. В. Ильинъ. Развитіе капитализма въ Россіи. Спб. 1899 г., стр. 360 — 369.

И. Янжулъ. Промышл. статистика и фабричное законодательство (Вѣст. Промышл. 1884 г.)

Доклады Р. Рума, В. Миропольскаго и В. Михайловскаго «о желательныхъ измѣненіяхъ въ формѣ и объемѣ статист. свѣдѣній о промышлен. предпріятіяхъ» на торгово-промышл. съѣздѣ 1896 г.

А. Фортунатовъ. Задачи фабр.-заводской статистики (Рус. Мысль. 1903 г., кн. III.)  
М. Соболевъ. Организациа и методы статистики труда. Томскъ 1903 г., стр. 58.

громадномъ большинствѣ случаевъ нельзя пользоваться безъ особой обработки и что главной цѣлью этой обработки должно быть отдѣленіе сравнительно годнаго отъ абсолютно негоднаго. Справедливо также и то, что при существующихъ способахъ собиранія статистическихъ данныхъ никогда не было возможнымъ, да и теперь затруднительно зарегистрировать всѣ заведенія съ 16 рабочими и болѣе.

Обработанный нами матеріалъ о промышленныхъ предпріятіяхъ за 1902 г., сравнительно съ другими имѣющимися въ печати свѣдѣніями, представляетъ то преимущество, что касается всей Имперіи, а не одной только Европейской Россіи съ привислинскими губерніями, и при томъ для его обработки возможно было примѣнить карточную систему. Само собой разумѣется, онъ точно также далеко не безупреченъ въ смыслѣ полноты, разнообразія и однородности свѣдѣній. И въ данномъ случаѣ лишній разъ выясняется и подтверждается единогласное заключеніе всѣхъ изслѣдователей, что «только правильная, европейски организованная, промышленная перепись можетъ вывести нашу промышленную статистику изъ ея хаотическаго состоянія». Для сравнительной оцѣнки результатовъ обработки имѣвшагося въ нашемъ распоряженіи обширнаго матеріала за 1902 г. (свыше 30 тыс. промышленныхъ заведеній и около 2 мил. рабочихъ), крайне важно указать опубликованныя до настоящаго времени статистическія данныя за 1900—1902 г.г., а равно примѣрные подсчеты общей численности рабочаго населенія въ періодъ 1892—1897 г.г.

Численность рабочаго населенія въ 1893 г. по 50 губерніямъ Европейской Россіи, согласно подсчету М. И. Туганъ-Барановскаго, произведенному путемъ сопоставленія оффиціальныхъ данныхъ по отчетамъ различныхъ вѣдомствъ, не превышала 1.600,000 человекъ, а именно:

	Число рабочихъ (въ тысячахъ).
Фабрики и заводы не обложенные акцизомъ . . . . .	860
Фабрики и заводы обложенные акцизомъ . . . . .	138
Горнозаводская промышленность . . . . .	323
Желѣзные дороги . . . . .	257
Всего . . . . .	1.578 тыс.

По «своду данныхъ о фабрично-заводской промышленности» за 1893 г., въ общей сложности, числилось 1.213 тысячъ рабочихъ на фабрикахъ, обложенныхъ и необложенныхъ акцизомъ, а равно на горныхъ заводахъ. Изъ этого общаго итога для большей правильности указаннаго выше подсчета исключено было число рабочихъ на горныхъ заводахъ и по обложеннымъ акцизомъ производствамъ съ замѣной ихъ болѣе точными данными

Горнаго департамента Министерства Земледѣлія и Департамента неокладныхъ сборовъ Министерства Финансовъ. Кромѣ того, изъ общаго итога горнозаводскихъ рабочихъ (около 358 тыс. человѣкъ по «Сборнику статистическихъ свѣдѣній о горнозаводской промышленности» за 1893 г.) исключены были всѣ тѣ рабочіе, которые обычно регистрируются въ числѣ фабрично-заводскихъ, какъ-то: рабочіе на рельсопрокатныхъ, чугунно-литейныхъ, сталелитейныхъ и т. п. заводахъ.

Численность желѣзнодорожныхъ рабочихъ за 1893 г. опредѣлялась М. И. Туганъ-Барановскимъ свыше 341 тыс. человѣкъ, включая около 106 тыс. поденныхъ рабочихъ, по «Статистическому сборнику Министерства Путей Сообщенія», или всего 257 тыс. человѣкъ за вычетомъ дорогъ, не входящихъ въ предѣлы 50 губерній Европейской Россіи. Въ общемъ итогѣ названный авторъ пришелъ къ заключенію, что официальные данныя, которыми онъ пользовался, далеко отстаютъ отъ дѣйствительности, такъ что» опредѣлить, какова истинная цифра рабочихъ, невозможно». При всемъ томъ, по его вычисленіямъ, оказывалось, что въ 1893 году на фабрикахъ, заводахъ и желѣзныхъ дорогахъ работало 4,7% всего взрослога населенія Европейской Россіи. Общая же численность лицъ, не занимающихся земледѣліемъ, составляла не менѣе 24% всего населенія <sup>1)</sup>.

Позднѣе М. М. Ѳедоровъ опредѣлилъ общую численность наемныхъ рабочихъ въ Россіи для 1896 г. около 2<sup>1</sup>/<sub>2</sub> миллионъ человѣкъ, которые по отдѣльнымъ категоріямъ (въ тысячахъ) распредѣлялись слѣдующимъ образомъ:

	Число рабочихъ (въ тысячахъ).
Фабричные рабочіе . . . . .	1.742
Желѣзнодорожные . . . . .	391
Судовые . . . . .	139
Рабочіе мелкихъ фабричныхъ заведеній . . . . .	69
Рабочіе ремесленныхъ заведеній . . . . .	110
<hr/>	
Всего . . . . .	2.451

Предполагая, хотя и безъ достаточнаго основанія, что учетъ фабрично-заводской промышленности по однородной программѣ начался уже съ 1893 г., (т. е. при исключеніи мелкихъ фабрикъ и заводовъ съ производительностью менѣе 1000 руб. въ годъ), М. М. Ѳедоровъ сравнивалъ, между прочимъ,

1) М. И. Туганъ-Барановскій. Русская фабрика въ прошломъ и настоящемъ. Т. I, стр. 446. Спб. 1898 г.

итоги этого года съ итогами за 1896 г., въ процентномъ отношеніи къ общей численности населенія Имперіи, по переписи 1897 г., а именно:

	Число фабр. рабочихъ.		Насел. об. п. по переписи 1897 г. (въ тысячахъ).	Проц. отнош. ко всему населенію.
	1893 г. (въ тысячахъ).	1896 г. (въ тысячахъ).		
Европейская Россія .	1.213	1.405	94.215	1,5
Ц. Польское . . . . .	153	204	9.456	2,1
Кавказъ . . . . .	22	56	9.249	0,6
Сибирь . . . . .	12	62	5.727	0,9
Туркестанъ . . . . .	6	16	7.722	0,2
Итого . . .	1.316	1.743	126.369	1,8

Сопоставляя весьма приблизительныя данныя, начиная съ 1866 г., тотъ же авторъ пришелъ къ выводу, что въ Европейской Россіи (безъ Ц. Польскаго и Финляндіи) наблюдается не только постоянное увеличеніе числа рабочихъ, но и болѣе интензивное, чѣмъ ростъ населенія, какъ видно изъ нижеслѣдующихъ цифръ:

Годы.	Число рабоч. (въ тысяч.).	Въ проц. отнош. къ населенію.
1866 . . . . .	493	0,8
1885 . . . . .	616	0,7
1893 . . . . .	1.213	1,3
1896 . . . . .	1.405	1,5

Такимъ образомъ, по мнѣнію М. Федорова, общепринятое мнѣніе, будто бы приростъ фабричныхъ рабочихъ значительно уступаетъ приросту населенія, а процентное отношеніе фабричныхъ рабочихъ ничтожно при сравненіи съ сельско-хозяйственными, не подтверждается дѣйствительностью.

Притомъ къ промышленному рабочему люду надо причислять и другія категоріи наемнаго труда, хотя для многихъ изъ нихъ и не существуетъ сколько-нибудь правильнаго учета, а по нѣкоторымъ и вовсе отсутствуютъ какія-либо данныя. Вычисленное М. М. Федоровымъ общее число рабочихъ для 1896 г. (около  $2\frac{1}{2}$  миллон.) составляетъ почти 2% всего населенія и до 4% мужского населенія Россіи (безъ Финляндіи), но должно замѣтить, что для многихъ разрядовъ промышленной дѣятельности имъ принимались въ расчетъ лишь примѣрныя наименьшія числа. Численность рабочихъ на мелкихъ фабричныхъ заведеніяхъ (съ производствомъ менѣе 1000 руб. въ годъ) составляла въ 1885 г. около 92 тыс. человекъ для всей Россіи, а въ указанной таблицѣ она принята менѣе 69 тыс. (?), человекъ съ допущеніемъ ошибочнаго, совершенно произвольнаго предположенія, что «четвертая» часть

такихъ заведеній или закрылась, или перешла въ высшій разрядъ. Ошибочность указаннаго предположенія подтверждается, между прочимъ, официальными данными Министерства Финансовъ за 1892 г. (Сводъ данныхъ о фабр.-зав. пром. въ Россіи. Спб. 1895 г.), согласно которымъ на 84 тыс. мелкихъ заведеній съ производствомъ менѣе 1000 руб. занято было въ 39 губерніяхъ Европейской Россіи свыше 116 тыс. рабочихъ. Общее же число зарегистрированныхъ въ 1892 г. предприятий по всей Россіи распредѣлялось слѣдующимъ образомъ:

	Фабр. и зав. съ промв. болѣе 1000 руб.		Мелкія зав. съ промв. менѣе 1000 руб.		Отсутствуютъ данныя о мелкихъ заведеніяхъ:
	Число зав.	Число раб. (тыс.)	Число зав.	Число раб. (тыс.)	
Европейская Россія..	19507	982,7	83926	116,1	По 11 губ. изъ 50.
Привислин. губерніи.	4172	150,5	13078	159,1	» 2 » » 10.
Кавказъ.....	1473	22,3	1908	2,4	» 10 » » 12.
Сибирь.....	625	10,5	1025	1,3	» 5 » » 8.
Средняя Азія.....	421	5,5	2253	2,8	» 5 обл. » 8.
<b>Всего....</b>	<b>26198</b>	<b>1171,7</b>	<b>101206</b>	<b>138,5</b>	<b>По 28 губерніямъ и областямъ изъ 88.</b>

По другимъ же свѣдѣніямъ Мин. Фин. <sup>1)</sup> во всей Имперіи насчитывалось въ 1892 г. 84605 заведеній и 1230529 рабочихъ, а именно:

	Пространство (въ тыс. килом.).	Общее число зав.	пром. зав. раб. (тыс.).	Въ томъ числѣ съ пр. болѣе 1 тыс. руб. зав. раб. (тыс.).	
				зав.	раб.
Европейская Россія.	4880	74849	1079,3	22475	978,7
Привислин. губерніи.	127	7492	126,9	3197	120,7
Кавказъ.....	471	851	12,7	—	—
Сибирь.....	12518	1020	8,8	—	—
Средняя Азія.....	3504	393	2,9	—	—
<b>Всего....</b>	<b>21500</b>	<b>84605</b>	<b>1230,6</b>	<b>25672</b>	<b>1099,4</b>

Еще болѣе уменьшеннымъ въ подсчетѣ М. М. Федорова должно считаться и число рабочихъ въ ремесленныхъ заведеніяхъ, которыхъ числилось въ 1896 г. около 37 тыс. предприятий съ производительностью до 189 тыс. руб., на основаніи чего и было принято общее число такихъ рабочихъ въ 110 тыс. (?!), считая, что на каждое ремесленное заведеніе приходится,

<sup>1)</sup> Представленіе Деп. Торг. и Ман. Государственному Совѣту, «о преобразованіи должностей губерн. механиковъ» (15 марта 1893 г. № 3747).

въ среднемъ, не менѣе 3 человекъ. Вообще же общая цифра рабочихъ, занятыхъ въ промышленности, приближалась, по мнѣнію М. Федорова, къ 5 милліонамъ человекъ, т. е. у насъ въ то время (1896 г.) было почти столько же рабочихъ, сколько и въ Сѣверно-Американскихъ Соединенныхъ Штатахъ по цензу 1890 г. <sup>1)</sup>.

По официальнымъ, очевидно, весьма не полнымъ даннымъ регистраціи за 1897 г. число рабочихъ, занятыхъ фабрично-заводской и горно-заводской промышленностью, опредѣлилось по 39029 заведеніямъ — въ 2.098,262 рабочихъ, въ томъ числѣ:

	Число заведеній.	Число рабочихъ (въ тысячахъ).
1) Промышленныя заведенія въ вѣдѣніи Министерства Финансовъ по всей Имперіи . . . . .	27553	1.318,1
2) Заведенія, подлежащія акцизнымъ сборамъ (спичечныя, табачныя, нефте- перегонныя, водочныя и др.) . . . . .	8064	225,8
3) Заведенія горной и горно-заводской промышленности . . . . .	3412	554,3
Всего . . .	39029	2.098,2

При дополнительной разработкѣ свѣдѣній, извлеченныхъ изъ матеріаловъ переписи 28 января 1897 г., независимо отъ общей разработки переписныхъ данныхъ, выяснилось, что общее число лицъ, указавшихъ службу и работу по найму, какъ свое главное занятіе, составляетъ 9.155 тысячъ человекъ или около 28% всего населенія, самостоятельно добывающаго средства къ существованію <sup>2)</sup>. Въ составъ всего этого рабочаго населенія входитъ свыше 7 милліоновъ собственно рабочихъ, т. е. участвующихъ въ различныхъ отрасляхъ промышленной дѣятельности, и болѣе 2 милліоновъ прислуги различныхъ учрежденій, предпріятій и частныхъ лицъ.

По главнѣйшимъ частямъ Имперіи рабочіе и прислуга распределяются такимъ образомъ, что наибольшее число приходится на Европейскую Россію и Привислинскія губерніи, а именно:

1) М. Федоровъ. Письма о русской промышленности и иностранныхъ капиталахъ. (Рус. Экономич. Обзор. 1898 г., ноябрь, стр. 7—10).

2) Распределеніе рабочихъ и прислуги по группамъ занятій и по мѣсту рожденія, на основаніи данныхъ первой всеобщей переписи населенія Россійской Имперіи 28 января 1897 г. Спб. 1905 г.

	Всего рабоч. и прислуги.	Въ томъ числѣ.			%
		Рабочихъ.	%	Прислуги.	
Европейск. Россія . .	6.809,909	5.162,171	75,8	1.647,738	24,2
Привислин. губ. . . .	1.179,156	905,672	76,8	273,484	23,2
Кавказъ . . . . .	498,311	407,131	81,7	91,180	18,3
Сибирь . . . . .	403,177	333,147	82,6	70,030	17,4
Средняя Азія . . . . .	264,067	233,864	88,6	30,203	11,4
	9.154,620	7.041,985	76,9	2.112,635	23,1

Наибольшее число рабочихъ по переписи 1897 г. занято добывающей промышленностью (земледѣліе вообще, животноводство, прочіе виды сельскаго хозяйства, лѣсоводство и лѣсные промыслы, рыболовство и охота, а также добыча рудъ и копи), именно, 2.887 тыс. человѣкъ или 31,6% (въ томъ числѣ на земледѣліе приходится 2.133 тысячи человѣкъ или 23,3%). Къ добывающей промышленности тѣсно примыкаетъ выплавка металловъ, которой занято было около 44 тыс. человѣкъ, а въ обрабатывающей промышленности 2.391 тыс. человѣкъ или 21,6% общаго количества рабочихъ и прислуги.

Особенно распространены: обработка волокнистыхъ веществъ (529 тыс. человѣкъ = 5,8%), металловъ (371 тыс. человѣкъ = 4,1%), изготовленіе одежды (326,3 тыс. = 3,6%), а также ремонтныя и строительныя работы (345,8 тыс. человѣкъ = 3,8%). Служба и работа на путяхъ сообщенія занимаетъ 365 тыс. человѣкъ, что составляетъ 4% всѣхъ рабочихъ и прислуги, при чемъ наибольшее число работаетъ на желѣзныхъ дорогахъ, а также занимается извознымъ промысломъ. Изъ другихъ группъ занятій особенно выдается домашнее услуженіе (1.557 тыс. человѣкъ = 17%), полевая и черная работа (1.095 тыс. человѣкъ = 12%).

Общее число лицъ, занятыхъ въ обрабатывающей, горной и горнозаводской промышленности, по результатамъ подсчета данныхъ, полученныхъ при переписи 28 января 1897 г., опредѣлилось въ 2.598,389 человѣкъ, причемъ сюда, какъ полагаютъ составители указаннаго подсчета, вошли также рабочіе мелкой ремесленной и кустарной промышленности. Общая же численность рабочаго населенія, занятаго обрабатывающей, горной и горнозаводской промышленностью, согласно произведенному Отдѣломъ промышленности Министерства Финансовъ подсчету, опредѣлялось для 1900 г. въ 2.373,419 человѣкъ, а именно:



	Число рабочихъ (въ тысячахъ).
Фабрики и заводы по производствамъ необложеннымъ акцизомъ въ Европейской Россіи и на Кавказѣ. . . . .	1.343,1
Фабрики по тѣмъ же производствамъ въ Сибири и Средней Азій . . . . .	19,1
Фабрики и заводы по производствамъ обложеннымъ акцизными сборами . . . . .	242,8
Заведенія горной и горнозаводской промышленности . . . . .	672,2
Мелкихъ заведеній Европейской Россіи, причисленныхъ къ фабрикамъ и заводамъ по свѣдѣніямъ за 1897 г., не вошедшимъ въ сводку 1900 г. . . . .	95,8
Всего . . . . .	2.373,0 тыс.

Въ этотъ подсчетъ не входятъ: мелкая ремесленная и кустарная промышленность, казенные заводы Министерства Финансовъ (Экспедиціи заготовленія государственныхъ бумагъ и Монетнаго двора), вѣдомствъ Морского, Военнаго и Путей Сообщенія. Сравненіе этихъ общихъ итоговъ приводитъ составителей обзора результатовъ обработки переписи 1897 г. къ благопріятному выводу относительно удовлетворительности подсчета данныхъ о численности рабочихъ въ 1897 г., хотя и съ оговоркой, что онъ «можетъ выражать только минимальное число рабочихъ». Между тѣмъ, въ томъ же обзорѣ указывается: 1) кромѣ подсчитанныхъ при переписи 1897 г. лицъ, «показавшихъ себя рабочими», было несомнѣнно не мало и такихъ, для которыхъ «услуженіе и работа по найму представлялись побочнымъ заработкомъ», что въ особенности относится къ крестьянамъ, занимающимся сельскимъ хозяйствомъ; 2) перепись производилась зимой, когда нѣкоторые производства почти совершенно прекращаются. При такихъ оговоркахъ и ограниченіяхъ дополнительный подсчетъ результатовъ переписи 1897 г. также не можетъ способствовать выясненію занимающаго насъ въ данное время вопроса относительно того, какъ велика дѣйствительная численность всего работающаго населенія въ Россіи?

Данные переписи 1897 г. о занятіяхъ населенія были, между прочимъ, использованы отдѣльными лицами для практическихъ соображеній по разработкѣ вопроса «о всеобщемъ избирательномъ правѣ и его примѣненіи въ Россіи». Такъ, напр., согласно подсчету И. Чернышева (Спб. 1906 г., стр. 303—327) изъ общей суммы населенія обоого пола всѣхъ возрастовъ (125.640 тыс.) менѣе  $\frac{1}{10}$  живетъ отъ промышленности и  $\frac{7}{10}$  отъ земледѣія, а именно (въ тысячахъ):

	Число лицъ обоого пола (въ тысяч.).	%	Число лицъ обоого пола 15 л. и старше. (въ тысяч.).	
				%
I. Живущихъ отъ сель- скаго хозяйства. . . . .	93.702	74,2	55.600,8	71,9
(Въ томъ числѣ отъ земледѣлія). . . . .	88.294	70,3	—	—
II. Живущихъ отъ про- мышленности . . . . .	12.286	9,8	8.072,9	10,5
III. Живущихъ отъ тор- говли и транспорта . . . . .	6.750	5,6	4.201,8	5,4
IV. Живущихъ отъ про- чихъ источниковъ су- ществованія . . . . .	12.904	10,4	9.407,3	12,2
Итого. . . . .	125,640	100	77.282,8	100,0

Для населенія въ 15 лѣтъ и старше И. Чернышевъ сопоставилъ 47 наиболѣе земледѣльческихъ губерній (выше 67% земледѣльческаго населенія) и 23 наиболѣе промышленныхъ губерній (выше 10,5% промышленнаго населенія). При этомъ наиболѣе промышленными губерніями (съ процентомъ выше средняго) по переписи 1897 г. оказались:

% пром. нас.		% пром. нас.	
1) Московская . . . . .	36	13) Курляндская . . . . .	13
2) Петроковская . . . . .	33	14) Костромская . . . . .	13
3) Владимірская . . . . .	29	15) Екатеринославская . . . . .	13
4) Петербургская . . . . .	26	16) Ярославская . . . . .	13
5) Варшавская . . . . .	21	17) Енисейская . . . . .	13
6) Черноморская . . . . .	21	18) Калужская . . . . .	12
7) Лифляндская . . . . .	20	19) Радомская . . . . .	12
8) Амурская обл. . . . .	19	20) Херсонская . . . . .	12
9) Пермская . . . . .	16	21) Гродненская . . . . .	11
10) Нижегородская . . . . .	16	22) Рязанская . . . . .	11
11) Ферганская обл. . . . .	16	23) Бакинская . . . . .	11
12) Эстляндская . . . . .	15		

Далѣе, согласно группировкѣ данныхъ переписи 1897 г. по занятіямъ, И. Чернышевъ раздѣляетъ всю «промышленную» Россію на 6 главныхъ районовъ, указанныхъ на приложенной къ брошюрѣ картограммѣ: 1) *центральный* (7 губерній Московскаго района—Московская, Владимірская, Нижегородская, Костромская, Ярославская, Калужская, Рязанская);

2) *западный* (4 губерніи Польскаго района—Петроковская, Варшавская, Калишская, Радомская и Гродненская); 3) *сѣверо-западный*—Петербургско-прибалтійскій районъ (Петербургская, Лифляндская, Эстляндская и Курляндская губерніи); 4) *сѣверо-восточный* Уральскій горный районъ (Пермская губернія); 5) *южный* Донецкій районъ (Екатеринославская губернія); 6) отдѣльно лежащія *губерніи юго-восточнаго района* (Херсонская, Черноморская и Бакинская).

Мы не имѣемъ въ виду входить въ разсмотрѣніе степени основательности вышеприведенныхъ расчетовъ, ибо признаемъ ихъ весьма гадательными, за отсутствіемъ сколько-нибудь точныхъ данныхъ о численности и составѣ трудящагося населенія въ Россіи. Какъ бы то ни было, изъ сопоставленія данныхъ переписи 1897 г. съ результатами переписей въ иностранныхъ государствахъ, ошибочно было бы заключать, что въ количественномъ отношеніи численность рабочаго населенія (свыше 7 милліоновъ человекъ обою пола, не считая прислуги) въ Россіи сравнительно ничтожна. На основаніи другихъ примѣрныхъ подсчетовъ, не говоря уже о томъ, что указанная въ матеріалахъ нашей первой всеобщей переписи цифры не соотвѣтствуютъ дѣйствительности, надо полагать, что относительная численность рабочихъ у насъ не менѣе, нежели, напр., въ Австріи, въ Германіи и въ другихъ государствахъ. У насъ же въ Россіи при вычисленіи процентнаго отношенія фабричныхъ рабочихъ къ населенію, а равно при сравненіи численности ихъ съ результатами общихъ и промышленныхъ переписей въ иностранныхъ государствахъ обычно допускаются значительныя ошибки.

При подсчетахъ численности рабочихъ въ иностранныхъ государствахъ обычно принимаются во вниманіе: 1) предприниматели, владѣльцы, совладѣльцы и главные директоры; 2) служащіе (персоналъ управленія, конторъ и бюро, а равно высшіе техники и лица техническаго надзора); 3) рабочіе, ученики и пр. При производствѣ промышленныхъ переписей учету подвергаются также и члены рабочихъ семей. Такъ, напр., по переписи 1891 г., во Франціи въ общее число рабочихъ, занятыхъ въ обрабатывающей промышленности, составлявшее менѣе десятой части всего населенія, вошли рабочіе во всѣхъ промышленныхъ заведеніяхъ и предпріятіяхъ, а не только фабричныя. Населеніе же, занятое обрабатывающей промышленностью, со включеніемъ въ число рабочихъ также хозяевъ и пр. (1 мил.), служащихъ (0,2 мил.), членовъ семей (4,8 мил.) и прислуги (0,2 мил.), составляло 26% всего населенія, т.-е. менѣе, чѣмъ у насъ по переписи 1897 г. (27,7%).

Точно также, и по германской промышленной переписи 17 іюня 1895 г.<sup>1)</sup>

1) Berufs- und Gewerbezahlungen vom 17 Juni 1895. Gewerbe und Handel im Deutschen Reich. Statist. d. Deutsch. Reichs. Neue Folge. Bd. 119. Berlin. 1899.

въ составъ лицъ, занятыхъ разными производствами (9238 тыс. человекъ), включая горные и строительные промыслы, кромѣ 5672 тыс. рабочихъ, входятъ также свыше двухъ милліоновъ человекъ, не принадлежащихъ къ рабочему персоналу, а именно:

I. *Владельцы, совладельцы и главные директоры*—2061 тыс. человекъ обоого пола (1557 тыс. мужскаго пола и свыше 504 тыс. женскаго пола), въ томъ числѣ въ единоличныхъ предпріятіяхъ (Alleinbetriebe)—1237 тыс. человекъ (794 тыс. муж. п. и 443 тыс. жен.) и въ производствахъ съ вспомогательнымъ персоналомъ, т. е. съ наемными рабочими (отъ 1—5 раб. и болѣе)—823 тыс. (793 тыс. муж. п. и 60 тыс. жен. п.).

II. *Служащіе (Angestellte)*, включая персоналъ управленія, конторъ и бюро, а равно лицъ техническаго надзора и высшихъ техниковъ, съ общей численностью свыше 268 тыс. человекъ (259 тыс. мужч. и около 9½ тыс. женщ.). Изъ нихъ 159 тыс. служащихъ въ управленіи (151 тыс. муж. и 8 тыс. женщ.) и около 110 тыс. лицъ техническаго надзора (107½ тыс. мужч. и до 2½ тыс. женщ.).

Численность же собственно наемныхъ рабочихъ составляетъ около 5.672 тыс. человекъ (4.627 тыс. муж. п. и 1045 тыс. жен. п.). Вообще, согласно указаніямъ переписи 1895 г., на 100 лицъ, участвующихъ въ промышленности, приходится въ Германіи:

	Предпринимателей.			Служащихъ.			Рабочихъ.		
	м. п.	ж. п.	об. п.	м. п.	ж. п.	об. п.	м. п.	ж. п.	об. п.
Въ промышлен-									
ности вообще	24,2	32,3	25,8	4,0	0,6	3,3	71,8	67,1	70,9
Въ предпрі-									
ятіяхъ съ на-									
емными ра-									
бочими . . . .	13,5	5,4	12,2	4,6	0,9	4,0	81,9	93,7	83,8

Какія соотношенія существуютъ среди промышленнаго населенія въ Россіи неизвѣстно<sup>1)</sup>, но во всякомъ случаѣ, даже не внося этого рода поправокъ въ результаты нашей общей переписи 1897 г., мы видимъ, что численность германскаго и русскаго рабочаго населенія, въ количественномъ отношеніи, не можетъ быть сравниваема вслѣдствіе рѣзкаго различія въ условіяхъ собранія и подсчета статистическихъ данныхъ.

1) По свѣдѣніямъ фабричной инспекціи 1903 г. на 15,302 фабрикахъ (92% всѣхъ подчиненныхъ надзору) состояло 33,619 служащихъ (16,494 высшихъ и 17,165 низшихъ или мастеровъ), но сюда не вошли многія лица, обычно причисляемыя въ Германіи къ категоріи служащихъ въ промышленныхъ предпріятіяхъ.

Слѣдуетъ также имѣть въ виду, что ни въ теоріи, ни на практикѣ въ Россіи не установлено вполне точно, какіе рабочіе промышленнаго предпріятія должны приниматься во вниманіе при учетѣ. Промышленная практика представляетъ въ этомъ отношеніи чрезвычайно большое разнообразіе, какъ было указано подробно еще въ проектѣ Положенія о государственномъ налогѣ (Спб. 1899 г. Изд. Госуд. канцеляріи, стр. 250). Такъ напр., въ горнозаводской промышленности рудокопы, литейщики и т. п. рабочіе того или иного горнозаводскаго «цеха» носятъ общее наименованіе «горнозаводскихъ». Это—рабочіе, такъ сказать, перваго порядка; всѣ же остальные рабочіе, занятые доставкой матеріала, сторожа и т. п., по численности нерѣдко гораздо болѣе многочисленныя, чѣмъ первые, носятъ названіе «вспомогательныхъ». Рабочіе этого рода заняты черною работою, не требующей спеціальной подготовки, но изъ этого вовсе не слѣдуетъ, чтобы заводъ могъ безъ нихъ обходиться: присутствіе ихъ также обуславливаетъ размѣръ производительности завода. Они составляютъ необходимую и постоянную рабочую силу его, а потому и не могутъ быть исключены изъ общаго счета рабочихъ.

Въ виду сего, предполагалось достаточнымъ указать въ законѣ, что въ счетъ рабочихъ даннаго предпріятія не входятъ только тѣ, которые не составляютъ постояннаго элемента производства. Къ числу такихъ рабочихъ относятся люди, нанятые на фабрику или заводъ случайно, для строительныхъ или ремонтныхъ работъ, какъ напр., землекопы, каменщики, печники, столяры и т. п. Съ окончаніемъ порученныхъ имъ работъ прекращаются и всякія отношенія ихъ къ фабричной администраціи. Но, само собою разумѣется, что тѣ же печники, столяры и пр., круглый годъ занятые на фабрикѣ или заводѣ, по текущимъ непрерывнымъ работамъ, представляющимъ составную часть самаго производства (напр., періодическая сломка старой и постройка новой стекло-плавильной печи), должны входить въ число постоянныхъ рабочихъ фабрики или завода.

---

По отдѣльнымъ отраслямъ наемнаго труда общее число рабочихъ (7.042,959 чел., не считая прислуги), въ томъ числѣ занятыхъ въ обрабатывающей промышленности и въ горныхъ промыслахъ, согласно результатамъ переписи 1897 г., въ общей сложности, 2.598,379 человекъ обоюго пола, распредѣляется слѣдующимъ образомъ:

Таблица I.

(всего)

Общая численность рабочихъ по переписи 1897 г.

Отрасли наемнаго труда.	Мужчинъ.	Женщинъ.	Обоего пола.
1) Земледѣліе и пр. . . . .	1.969,717	753,173	2.722,890
2) Добыча рудъ и копи. . . . .	155,079	8,765	163,844
3) Выплавка металловъ. . . . .	41,203	2,556	43,759
4) Обработ. промышл. . . . .	2.013,505	377,271	2.390,776
5) Почта, телеграфъ и телефонъ. . . . .	5,603	43	5,646
6) Пути и средства сообщенія . . . . .	350,848	14,165	365,013
7) Торговля вообще. . . . .	212,625	43,322	255,947
8) Поденщики и чернорабочіе . . . . .	809,651	285,433	1.095,084
<b>Всего. . . . .</b>	<b>5.558,231</b>	<b>1.484,728</b>	<b>(7.042,959)</b>

Матеріалы переписи не даютъ возможности установить процентъ рабочихъ въ отдѣльныхъ отрасляхъ промышленности для крупныхъ городовъ, какъ это сдѣлано нами для свѣдѣній за 1902 г. Однако, предположеніе, что объ этомъ можно судить по статистическимъ даннымъ, относящимся ко всей странѣ и опредѣляющимъ количество промышленнаго «пролетариата» по переписи 1897 г. (Таб. II), едва ли справедливо. <sup>1)</sup>

Таблица II.

Количество рабочихъ и прислуги въ самодѣтельномъ населеніи по переписи 1897 г.

	Самодѣтельныхъ.			Въ томъ числѣ рабоч. и присл.			% рабочихъ и присл. къ самодѣят. насел.		
	Муж.	Женщ.	Всего.	Муж.	Женщ.	Всего.	м.	п.	об.п.
Добыча рудъ и выплавка металлов.	218,047	10,816	228,863	196,282	11,821	207,803	90,0	96,7	90,7
Керамич. производство . . . . .	115,340	10,441	125,781	74,471	8,740	83,211	64,8	83,8	66,3
Обработ. волокнист. вѣщ. . . . .	450,905	508,679	959,584	310,356	218,862	529,218	68,8	43,0	55,1
Обработка дерева . . . . .	395,525	14,601	410,126	166,290	6,762	173,052	42,1	46,3	42,3

1) И. Чернышевъ. Всеобщее избирательное право и его примѣненіе въ Россіи. 1906 г. стр. 312.

	Самодѣятельныхъ.			Въ томъ числѣ рабоч. и присл.			% рабочихъ и присл. къ самодѣят. нас.		
	Муж.	Женщ.	Всего.	Муж.	Женщ.	Всего.	ж. п.	м. п.	об. п.
Обработка животн. прод.	144,697	9,524	154,221	71,258	3,024	74,282	49,3	31,3	43,3
Строительныя работы . .	714,858	2,068	716,926	345,792	—	345,792	48,4	—	48,3
Обработка питат. прод. . .	318,517	80,277	343,794	184,020	10,764	104,784	58,7	35,3	56,3
Обработка металловъ . . .	615,326	9,628	624,954	364,720	6,276	371,002	59,3	65,3	59,4
Изготовленіе одежды . . .	839,307	819,558	1.158,865	256,903	69,352	326,255	30,3	21,7	28,3
Прочіе виды обраб. пром.	380,304	66,501	446,805	239,689	53,491	293,180	63,3	30,3	65,7
<b>Итого . . . . .</b>	<b>4.187,826</b>	<b>982,093</b>	<b>5.269,929</b>	<b>2.209,787</b>	<b>388,592</b>	<b>2.598,379</b>	<b>52,3</b>	<b>39,3</b>	<b>50,3</b>
На желѣзныхъ дорогахъ	246,770	15,410	262,180	163,554	12,748	176,302	66,3	82,7	67,3
Извозъ и др. средства сообщ. . . . .	445,859	6,706	452,565	192,897	1,460	194,357	43,3	21,3	43,3
Торговля . . . . .	1.302,949	192,138	1.495,087	212,625	43,322	255,947	16,3	22,3	17,1
Прочіе источники суще- ствованія . . . . .	4.598,006	2.978,451	7.576,457	1.586,450	1,621,755	3.208,205	45,3	53,3	45,3

Въ дополненіе приведенныхъ выше данныхъ, должно замѣтить, что, согласно гипотетическимъ вычисленіямъ В. Ильина (1899 г.), общій итогъ наемныхъ рабочихъ долженъ составлять болѣе 10 милліоновъ, а именно: 1) сельско-хозяйственные рабочіе—около 3 $\frac{1}{2}$  милліоновъ (по Европейской Россіи); 2) фабрично-заводскіе, горные и желѣзнодорожные рабочіе около 1 $\frac{1}{2}$  милліоновъ; 3) строительные рабочіе—около 1 милліона; 4) рабочіе въ лѣсномъ дѣлѣ (рубка лѣса и начальная обработка его, сплавка и т. п.), занятые земляными работами, сооруженіемъ желѣзныхъ дорогъ, работами по нагрузкѣ и разгрузкѣ товаровъ и вообще всякаго рода «черными работами» въ промышленныхъ центрахъ—около 2 милліоновъ; 5) рабочіе, занятые капиталистами на дому, а также работающіе по найму въ обрабатывающей промышленности, не причисляемой къ фабрично-заводской—около 2 милліоновъ. Исключая изъ нихъ приблизительно  $\frac{1}{4}$  часть на женщинъ и дѣтей, изъ общаго итога (10 милліоновъ) остается 7 $\frac{1}{2}$  милліоновъ наемныхъ рабочихъ взрослыхъ мужчинъ, или около половины всего взрослога населенія страны, участвующихъ въ производствѣ матеріальныхъ цѣнностей<sup>1)</sup>. Подсчетъ В. Ильина заслуживаетъ тѣмъ большаго вниманія, что онъ болѣе соответствуетъ дѣйствительности, ибо многіе изъ перечисляемыхъ имъ промысловъ и не могли войти въ матеріалы переписи, производившейся въ концѣ января 1897 г. Слѣдовательно, подтверждается указанный выше выводъ М. Оедорова, что промышленное развитіе Россіи по количеству наемныхъ рабочихъ наиболѣе соответствуетъ Сѣв.-Амер. Соед. Штатамъ (до 12 милліоновъ промысловаго населенія). Этимъ съ очевидностью выяс-

1) В. Ильинъ. Развитіе капитализма въ Россіи. С.-Пб. 1899 г., стр. 46.

няются, съ одной стороны, необходимость постановки первой промышленной переписи на ближайшую очередь, а съ другой—огромное значеніе для Россіи организаціи постоянныхъ учреждений по статистикѣ труда. Въ противномъ случаѣ намъ предстоитъ долго еще блуждать «въ потьмахъ и ощупью» въ самой важной отрасли государственной жизни такой неизмѣримо обширной и разнообразной страны.

---

Изъ позднѣйшихъ отдѣльныхъ работъ въ области промышленной статистики значительный интересъ представляютъ Труды Высочайше учрежденной 16-го ноября 1901 г. Комиссіи по изслѣдованію благосостоянія сельскаго населенія средне-земледѣльческихъ губерній, сравнительно съ другими мѣстностями Европейской Россіи, въ періодъ 1861—1900 г.г. (Изд. Деп. неокл. сбор. 1903 г.). Матеріалы, разработанные этой комиссіей по 50 губерніямъ, содержатся въ трехъ отдѣльныхъ томахъ, изъ коихъ одинъ заключаетъ въ себѣ 27 статистическихъ таблицъ (по отдѣльнымъ районамъ и губерніямъ), другой—пояснительныя къ нимъ діаграммы и картограммы (въ разныхъ краскахъ), а въ третьемъ томѣ помѣщены общій обзоръ статистическихъ матеріаловъ и заключительные выводы. Изъ всей программы названнаго изслѣдованія (по 26 отдѣламъ) главнѣйшій интересъ, съ точки зрѣнія статистики труда, представляетъ XIX отдѣлъ, а именно:

1) Заработки крестьянъ въ мѣстныхъ и отхожихъ промыслахъ по 50 губерніямъ Европейской Россіи въ 1900 г.

2) Число рабочихъ на мѣстныхъ фабрикахъ и заводахъ съ 1861 по 1900 г.г., въ среднемъ за годъ, по десятилѣтіямъ.

3) Число рабочихъ, занятыхъ въ 1900 г. мѣстными промыслами — фабрично-заводскими, земледѣльческими, кустарными, ремесленными и проч., а также разнообразными отхожими и всякими вообще промыслами.

4) Средній годовой заработокъ одного рабочаго и общая сумма заработковъ всѣхъ мѣстныхъ рабочихъ, занятыхъ промыслами, по видамъ послѣднихъ и въ общей совокупности.

5) Процентное отношеніе общаго числа лицъ, участвующихъ во всѣхъ видахъ промысловъ, къ наличному числу работниковъ обою пола.

6) Процентное отношеніе числа мѣстныхъ рабочихъ, занятыхъ промыслами отхожими вообще, всѣми мѣстными, въ томъ числѣ фабрично-заводскими, земледѣльческими и прочими, къ общему числу лицъ, участвующихъ въ промыслахъ.

Сами составители, однако, признаютъ сомнительность свѣдѣній, которыми приходилось имъ пользоваться для общихъ выводовъ, а равно далеко



не безупречную въ научномъ отношеніи правильность приемовъ, при помощи которыхъ возмѣщалось полное отсутствіе требуемыхъ данныхъ. Такимъ образомъ весь этотъ обширный матеріалъ, собранный и разработанный съ большимъ стараніемъ въ видѣ таблицъ, діаграммъ и картограммъ, можетъ имѣть лишь весьма относительное значеніе. Онъ лишь намѣчаетъ тѣ интересные и чрезвычайно важные выводы, какіе могутъ быть получены впоследствии, когда будетъ положено прочное начало правильной организаціи статистики трудящагося населенія въ Россіи.

По вычисленіямъ названной комиссіи, при наличномъ числѣ работниковъ (лицъ рабочаго возраста) въ 44.642,319 человекъ по 50 губерніямъ Европейской Россіи мѣстными промыслами было занято въ 1900 г. 10.375,720 человекъ, въ томъ числѣ фабрично-заводскими—1.990,305 человекъ, земледѣльческими—3.770,576 человекъ, прочими кустарными, ремесленными и др. 4.618,839 человекъ, не считая 3.775,557 человекъ, занятыхъ отхожими промыслами.

Численность фабрично-заводскихъ рабочихъ въ среднемъ за годъ, по 10-лѣтнимъ періодамъ, колеблется въ тѣхъ же 50 губерніяхъ въ слѣдующихъ предѣлахъ:

1861—70 г.г. . . . .	797,649
1871—80 г.г. . . . .	945,597
1881—90 г.г. . . . .	1.160,771
1891—1900 г.г. . . . .	1.637,595

*Отдѣлія Мин. Фин. о промышленныхъ заведеніяхъ, подчиненныхъ фабричной инспекціи* въ періодъ 1900—1902 г.г., хотя и касаются преобладающей по своей численности и значенію массы рабочихъ, вовсе, однако, не характеризуютъ размѣровъ всей русской промышленности вслѣдствіе измѣняемости въ годъ въ годъ и не одинаковыхъ условій подчиненія надзору отдѣльныхъ предпріятій по различнымъ губерніямъ. При томъ въ отчетахъ указываются лишь общіе губернскіе итоги числа предпріятій и занятыхъ ими рабочихъ, такъ что нѣтъ возможности составить понятіе ни о территориальномъ распредѣленіи ихъ по городамъ, уѣздамъ и производствамъ, ни по многимъ другимъ вопросамъ. Въ періодъ 1900—1902 г.г. колебаніи численности заведеній этого рода и занятыхъ ими рабочихъ, по отчетамъ фабричной инспекціи, чрезвычайно неравномѣрны, какъ по губернскимъ итогамъ, такъ и въ общемъ подсчетѣ для всѣхъ губерній, судя по сопоставленію въ нижеслѣдующей таблицѣ:

**Условное обозначение крупныхъ предприятий  
(отъ 1000 рабочихъ и болѣе) по отдѣльнымъ  
производствамъ.**



Волокн. вещ.

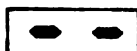

Дерево.

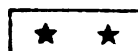

Металлы.

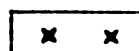

Минерал. вещ.

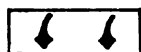

Животн. прод.

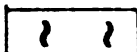

Питат. вещ.

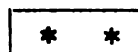

Химическія.

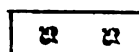

Золото.



Камеш. уголь.



Полиграфич. и бумагомашинос.

**КРАСНЫМИ** знаками обозначены крупныя предприятия **ВЪ ГОРОДАХЪ.**

**ЧЕРНЫМИ**—предприятия **ВНѢ—ГОРОДОВЪ.**

 указываетъ численность рабочихъ отъ 5—10 тыс. человекъ.

 —численность рабочихъ 10—25 тысячъ человекъ.

11  
12  
13  
14  
15  
16  
17  
18  
19  
20  
21  
22  
23  
24  
25  
26  
27  
28  
29  
30  
31  
32  
33  
34  
35  
36  
37  
38  
39  
40  
41  
42  
43  
44  
45  
46  
47  
48  
49  
50  
51  
52  
53  
54  
55  
56  
57  
58  
59  
60  
61  
62  
63  
64  
65  
66  
67  
68  
69  
70  
71  
72  
73  
74  
75  
76  
77  
78  
79  
80  
81  
82  
83  
84  
85  
86  
87  
88  
89  
90  
91  
92  
93  
94  
95  
96  
97  
98  
99  
100

40  
25  
2

1  
2  
3  
4  
5  
6  
7  
8  
9  
10  
11  
12  
13  
14  
15  
16  
17  
18  
19  
20  
21  
22  
23  
24  
25  
26  
27  
28  
29  
30  
31  
32  
33  
34  
35  
36  
37  
38  
39  
40  
41  
42  
43  
44  
45  
46  
47  
48  
49  
50  
51  
52  
53  
54  
55  
56  
57  
58  
59  
60  
61  
62  
63  
64  
65  
66  
67  
68  
69  
70  
71  
72  
73  
74  
75  
76  
77  
78  
79  
80  
81  
82  
83  
84  
85  
86  
87  
88  
89  
90  
91  
92  
93  
94  
95  
96  
97  
98  
99  
100

Т а б л и ц а III.

*Колебания численности фабрикъ, подчиненныхъ инспекции въ періодъ 1900—1902 г.г.*

	Число губерній.			Число заведеній.			Число рабочихъ.		
	1900 г.	1901 г.	1902 г.	1900 г.	1901 г.	1902 г.	1900 г.	1901 г.	1902 г.
Состояло къ началу отчетнаго періода . . . . .	61	61	68	17,977	18,279	17,819	1,686,177	1,711,700	1,710,779
Въ теченіе отчетнаго періода вновь подчинено .	—	—	2	809	1,081	941	30,432	37,685	42,198
Изъято изъ подъ надзора въ порядкѣ ст. 156 Устава пром. . . . .	—	—	—	108	508	1,207	1,283	5,582	15,401
Закрылось изъ состоявшихъ подъ надзоромъ .	—	—	—	550	1,016	840	20,068	34,987	33,984
Къ концу отчетнаго года состояло подъ надзоромъ . . . . .	—	—	—	18,133	17,786	16,718	1,696,641	1,710,735	1,711,755

Даже для сравненія данныхъ о дѣятельности инспекціи едва ли эти итоги могутъ что-либо дать, а для изслѣдованія роста или убыли промышленности еще менѣе.

Наказъ чинамъ фабричной инспекціи, изданный въ 1899 г., внесъ еще большую сбивчивость въ опредѣленіе, какія именно заведенія подлежатъ надзору инспекціи. Ни въ законѣ, ни въ различныхъ циркулярахъ, ни въ самомъ Наказѣ не заключается опредѣленныхъ указаній по этому предмету. Напротивъ, ст. 48 Наказа предоставляетъ еще большій просторъ личному усмотрѣнію инспектора и мѣстныхъ присутствій. Не упоминая о томъ, какія заведенія должны подчиняться правиламъ о наймѣ рабочихъ (ст. 127—155 Уст. о пром.), Наказъ установилъ лишь порядокъ самаго подчиненія. Фабричный инспекторъ только объявляетъ заведенію объ его подчиненіи упомянутымъ правиламъ съ указаніемъ срока обжалованія этого распоряженія, а затѣмъ сообщаетъ свои замѣчанія мѣстному по фабричнымъ и горнозаводскимъ дѣламъ присутствію. Признаки подчиняемости промышленныхъ заведеній надзору фабричной инспекціи устанавливаются не закономъ, но мѣняющимися административными распоряженіями. Между тѣмъ, послѣднія рѣзко обнаруживаютъ возрастающее стремленіе сокращать предѣлы дѣятельности инспекціи, въ особенности, съ введеніемъ въ 1901 г. новаго признака подчиняемости — наличности 20 рабочихъ въ заведеніи, хотя, впрочемъ, это далеко не повсемѣстно и не всегда соблюдается въ практикѣ.

Законъ 2 іюня 1903 г. о вознагражденіи потерпѣвшихъ отъ несчаст-

ныхъ случаевъ вновь выдвинулъ на очередь необходимость установленія болѣе рѣзкаго разграниченія фабрично-заводскихъ и горнозаводскихъ предприятий отъ заведеній ремесленныхъ, кустарныхъ и сельско-хозяйственныхъ. Вопросъ этотъ оставленъ открытымъ и въ законѣ 2 іюня 1903 г., такъ какъ оказалось невозможнымъ опредѣлить законодательнымъ порядкомъ термины «фабрика, мануфактура, заводъ» съ установкою объективныхъ признаковъ. Постепенность перехода ремесленнаго заведенія въ фабрично-заводское совершенно неуловима, какъ и раньше опредѣлилось на первыхъ порахъ практики фабричной инспекціи, несмотря на множество разъяснительныхъ циркуляровъ, изданныхъ по этому поводу министерствомъ финансовъ.

Постоянно возникаютъ пререканія вслѣдствіе того, что фабричная инспекція и мѣстныя по фабричнымъ дѣламъ присутствія считаютъ то или иное заведеніе фабричнымъ, а главное по фабричнымъ дѣламъ присутствіе и сами владѣльцы причисляютъ ихъ къ ремесленнымъ. Извѣстно, напр., постановленіе, признавшее «ремесленнымъ» одно булочно-кондитерское заведеніе съ 400 рабочихъ, и въ то же время множество заведеній, имѣющихъ менѣе 20 рабочихъ, считается фабрично-заводскими. Не слѣдуетъ также забывать, какъ указывалось въ Всеподданнѣйшемъ отчетѣ гродненскаго губернатора за 1901 г., что «при раздробленномъ характерѣ мѣстной промышленности, а также весьма осуществимомъ стремленіи многихъ предпринимателей евреевъ уйти изъ подъ надзора фабричной инспекціи путемъ искусственнаго, чисто фиктивнаго дробленія содержимыхъ ими промышленныхъ заведеній, многія промышленныя предприятия ускользаютъ отъ фабрично-инспекторскаго надзора». Въ результатъ работающіе на такихъ заведеніяхъ не пользуются ни охраной фабричнаго закона, ни посредничествомъ фабричной инспекціи въ возникающихъ разнаго рода недоразумѣніяхъ. Это, по заявленію гродненскаго губернатора, вызываетъ въ рабочихъ «недовольство, выражающееся часто недоразумѣніями, забастовками и даже беспорядками, которые при 46½ тыс. человекъ ремесленныхъ рабочихъ не могутъ не имѣть вліянія и на рабочихъ фабрично-заводскихъ».

---

Переходя къ сравненію итоговъ отдѣльныхъ официальныхъ свѣдѣній за 1902 годъ, должно замѣтить, что оно чрезвычайно затруднительно. Большая часть заведеній, облагаемыхъ акцизомъ и подробно регистрируемыхъ въ ежегодныхъ отчетахъ Главнаго Управленія неокладныхъ сборовъ Министерства Финансовъ, подвергается учету также и чинами фабричной инспекціи и потому уже вошла въ указанные выше итоги, но какія изъ нихъ подлежатъ исключенію, невозможно опредѣлить. По отчету за 1902 г. обло-

жено было акцизомъ 7,042 фабрикъ и заводовъ (241,726 рабочихъ), причемъ въ периодъ трехъ лѣтъ (1900—1902 г.г.) данныя отчетовъ представляють не особенно значительныя колебанія.

Т а б л и ц а IV.

*Производства, обложенныя акцизомъ въ 1900—1902 г.г.*

	Число заведеній.			Число рабочихъ.		
	1900 г.	1901 г.	1902 г.	1900 г.	1901 г.	1902 г.
Винокуренныхъ и дрожжево - вино- курныхъ . . . .	2,069	2,169	2,253	32,020	33,447	32,305
Дрожжевыхъ безъ винокурения . . . .	34	30	28	78	75	84
Фруктово - вино - градно-водочныхъ.	2,494	2,656	2,934	10,988	10,250	9,834
Водочныхъ . . . . .	151	135	112	3,708	3,547	2,029
Пивоварен. зав. . . .	981	968	889	15,503	15,779	16,269
Свеклосахарн. зав.	268	278	279	105,059	106,360	109,778
Рафинадн. зав. . . .	23	23	23	12,940	13,525	13,618
Нефтеперегонныхъ, нефтеобработы - вающихъ и выдѣ- лывающихъ освѣ- тительныя масла.	154	150	146	5,664	3,398	3,291
Табачн. фабрикъ . . .	248	254	251	38,996	47,071	36,335
Спичечн. фаб. . . . .	123	125	127	17,687	17,473	18,163
<b>Всего . . . . .</b>	<b>6,545</b>	<b>6,788</b>	<b>7,042</b>	<b>242,643</b>	<b>250,925</b>	<b>241,726</b>

Кромѣ того, въ вѣдѣніи Главнаго Управленія неокладныхъ сборовъ также состоятъ постоянныя и временныя рабочіе на казенныхъ спиртоочистительныхъ заводахъ, въ очистныхъ и различныхъ складахъ, а также въ запасныхъ магазинахъ. Къ постояннымъ принадлежатъ: приказчики, старшіе рабочіе, мастеровые, сторожа и часть чернорабочихъ. Къ временнымъ относятся: лица, приглашаемыя разновременно въ продолженіе года, въ зависимости отъ хода работъ, въ помощь рабочимъ постоянного состава. За исключеніемъ 1902 г., численность тѣхъ и другихъ держится почти постоянного уровня:

	1901 г.	1902 г.	1903 г.
Постоянные рабочіе . . . . .	29,436	28,629	28,470
Временные рабочіе . . . . .	45,974	42,239	45,534
<b>Всего . . . . .</b>	<b>75,410</b>	<b>70,868</b>	<b>74,004</b>

Какъ велико вообще число ремесленниковъ въ Россіи, сколько вообще существуетъ ремесленныхъ заведеній, и даже въ какомъ вѣдомствѣ они подвергаются хотя приблизительному учету, невозможно опредѣлить за отсутствіемъ данныхъ. Свѣдѣнія по этому предмету, имѣющіяся въ памятныхъ книжкахъ, издаваемыхъ губернскими статистическими комитетами, а также въ приложеніяхъ къ ежегоднымъ Всеподданнѣйшимъ отчетамъ, представляютъ мало надежный и часто даже вовсе не пригодный матеріалъ. Отдѣльные указанія на нѣкоторыя ремесла разбросаны по различнымъ земско-статистическимъ изданіямъ и т. п., но и эти скудные данныя представляютъ хаотическую груду въ разное время собранныхъ матеріаловъ<sup>1)</sup>.

По заявленію Г. А. Бѣляковскаго въ докладѣ на ремесленномъ сѣздѣ 1901 г. въ Петербургѣ, значительный и существенно важный матеріалъ собранъ былъ Министерствомъ Внутреннихъ Дѣлъ, согласно циркуляру отъ 4 ноября 1892 г., по инициативѣ и ходатайству Императорскаго Русскаго Техническаго Общества. При этомъ во всѣ ремесленныя управы и другія учрежденія, вѣдающія ремесленныя дѣла, были разосланы двоякаго рода листки по весьма сложной и обстоятельной программѣ, но полученный матеріалъ не былъ подвергнутъ статистической разработкѣ, за исключеніемъ лишь 10 привислинскихъ губерній. Должно однако, замѣтить, что онъ въ настоящее время и не можетъ быть использованъ въ практическихъ цѣляхъ, какъ показала произведенная нами въ 1904 г. систематизація огромной массы вѣдомостей, такъ какъ по многимъ губерніямъ данныя вовсе отсутствуютъ. По всей вѣроятности, значительная часть отдѣльныхъ вѣдомостей и листовъ была растеряна при неоднократныхъ перевозкахъ ихъ съ мѣста на мѣсто, а равно при прежнихъ пробныхъ попыткахъ разработки этого, дѣйствительно, чрезвычайно обширнаго матеріала, который даже въ настоящее время могъ бы представить значительный интересъ. Названный выше докладчикъ на ремесленномъ сѣздѣ 1901 г. подробно

1) На основаніи циркуляра Мин. Вн. Д. отъ 30 ноября 1857 г. губерн. статистическіе комитеты обязаны доставлять Центр. Стат. Комитету ежегодно не позже 1-го мая свѣдѣнія: 1) о фабрикахъ и заводахъ; 2) о ремесленникахъ. Циркуляръ этотъ, однако, давно уже всѣми забытъ, какъ не исполняются также требованія Св. Зак. Т. II, ч. 1-ая, ст. 716, § 14, п. 28, ст. 4463—4465, а именно: свѣдѣнія о ремесленникахъ сосредоточиваются въ губернскихъ правленіяхъ и должны быть получаемы отъ полицейскихъ управленій и, сверхъ того, въ тѣхъ городахъ, гдѣ есть цехи ремесленниковъ, свѣдѣнія эти сосредоточиваются въ ремесленныхъ управахъ.

мотивировалъ необходимость «положить конецъ той безпорядочности, случайности, хаотичности данныхъ о ремеслѣ, какія характеризуютъ въ особености эту отрасль нашей экономической статистики». Съ этой цѣлью онъ предлагалъ установить обязательную, по точно разработанной программѣ, регистрацію ремеслъ специальными органами, вѣдающими интересы и знакомыми съ условіями ремесленного быта <sup>1)</sup>).

Коммиссія по ремесленному съѣзду, подъ предсѣдательствомъ П. Н. Исакова, въ апрѣлѣ 1901 г. постановила напечатать программу для собиранія статистическихъ свѣдѣній о ремесленникахъ, о грамотности ихъ, о размѣрахъ оборотовъ и получаемомъ доходѣ, о числѣ наемныхъ рабочихъ, учениковъ и пр., равославъ ее предварительно ремесленнымъ управамъ на заключение («Россія» 1901 г. № 702). Однако, судя по сообщенію о числѣ ремесленниковъ, подмастерьевъ и учениковъ въ г. Ростовѣ-на-Дону въ 1903 г., можно предположить, что намѣченная программа представила, очевидно, очень большія затрудненія при практическомъ ея выполненіи. По мнѣнію Ростовской ремесленной управы, невозможно въ точности опредѣлить число имѣющихся въ городѣ мастеровъ, потому что ежегодная прибыль ихъ выражается числомъ произведенныхъ управою экзаменовъ и числомъ вновь прибывшихъ въ городъ, приписавшихся къ управѣ мастеровъ. Между тѣмъ есть лица, занимающіяся ремесломъ безъ экзаменовъ и не приписанныя къ управѣ. Убыль мастеровъ точно также неизвѣстна, такъ какъ выбывающіе изъ города не представляютъ управѣ свѣдѣній о своемъ выѣздѣ. Количество подмастерьевъ и учениковъ также трудно опредѣлить въ точности, въ виду частаго перехода ихъ отъ одного мастера къ другому, а также въ виду наплыва ихъ въ городъ и обратнаго отлива, такъ что количество ихъ часто мѣняется («Дон. Рѣчь» 1903 г. № 36).

Данныя о числѣ рабочихъ, занятыхъ или «задолжавшихся» въ горной и горнозаводской промышленности, содержатся въ двухъ ежегодныхъ изданіяхъ: «Сборники» статистическихъ свѣдѣній по горнозаводской промышленности Ученаго горнаго комитета и «Отчеты» Горнаго департамента. Для 1901 г. изданъ былъ также неофициальный сборникъ «Горное дѣло» (Спб. 1903 г.); кромѣ того въ «Вѣстникѣ Финансовъ» печатаются краткіе обзоры отдѣльныхъ отраслей горной промышленности, къ сожалѣнію, однако, безъ указанія численности занятыхъ рабочихъ, такъ что пользоваться ими для нашей цѣли не всегда бываетъ возможно.

Статистическія данныя горно-заводскаго вѣдомства требуютъ большой осторожности для сравнительныхъ выводовъ по учету рабочаго населенія. Весьма часто въ отчетахъ не указывается количество предпріятій, «задол-

1) «Торг.-пром. газета». 1900 г. № 253.



жающихъ» рабочихъ, по старинной горной терминологіи, до сихъ поръ сохранившейся, или же отсутствуютъ данныя о численности работающаго населенія. Притомъ въ горнозаводской практикѣ рабочимъ считается такой «теоретическій» рабочий, который въ данномъ мѣсяцѣ проработалъ полное количество рабочихъ дней (поденщинъ). Такъ какъ такіе рабочіе въ дѣйствительности не существуютъ, то для полученія истиннаго количества рабочихъ (т. е. фамилій) иногда слѣдуетъ увеличивать указываемыя въ отдѣльныхъ отчетахъ числа на 15—20% («Вѣстн. Фин.» 1904 г. № 30, стр. 128). Очевидно, это можетъ повлечь ошибки въ подсчетахъ, въ особенности, когда они производятся въ центральномъ учрежденіи.

По свѣдѣніямъ «Сборника статистическихъ свѣдѣній о горно-заводской промышленности» (Спб. 1905 г.) по всѣмъ отраслямъ горнаго дѣла во всей Россіи занято было въ 1902 г. 621,993 рабочихъ. По отчету Горнаго департамента за тотъ же годъ рабочихъ числилось до 607 $\frac{1}{2}$  тыс. человекъ (въ 1903 г. до 549 тыс. человекъ), въ томъ числѣ: на горныхъ заводахъ и промыслахъ—около 422 $\frac{1}{2}$  тыс. человекъ, на золотыхъ и платиновыхъ промыслахъ—80 тыс. (въ 1903 г.—84 $\frac{1}{2}$  тыс.), на нефтяныхъ промыслахъ—28 $\frac{1}{2}$  тыс. (въ 1903 г.—26 тыс.), на соляныхъ промыслахъ и заводахъ—около 22 тыс. (въ 1903 г.—около 16 тыс.). По отдѣльнымъ годамъ и районамъ въ періодъ 1899—1902 г.г. данныя «Сборника» ученаго горнаго комитета колеблются въ слѣдующихъ предѣлахъ:

Т а б л и ц а V.

*Колебанія численности горнозаводскихъ рабочихъ въ 1899—1902 г.г.*

Горнопромышленные районы:	1899 г.	1900 г.	1901 г.	1902 г.
Ураль. . . . .	262,6	272,9	252,0	254,6
Средняя Россія . . . . .	58,4	75,4	62,6	44,7
Царство Польское съ Сѣв.- западнымъ краемъ . . . . .	46,3	50,4	47,3	44,3
Южная и Юго-западная Рос- сія . . . . .	155,9	176,6	169,7	158,8
Кавказъ. . . . .	36,1	41,0	45,2	38,4
Закаспійская обл. и Турке- станъ. . . . .	0,3	0,4	0,6	1,0
Сѣверная Россія . . . . .	17,3	36,3	33,8	20,5
Западная Сибирь . . . . .	22,1	21,7	26,5	19,0
Восточная Сибирь . . . . .	34,9	36,1	41,7	42,3
Всего. . . . .	633,7	710,7	678,7	622,0

Такимъ образомъ по всѣмъ районамъ, за исключеніемъ Закаспійской области съ Туркестаномъ и Восточной Сибири, официальные данныя за 1902 г. обнаруживаютъ рѣзкую убыль численности горно-заводскихъ рабочихъ. Мы лично склонны объяснить это обстоятельство случайностью и условностью существующей системы регистраціи и подсчета горныхъ промысловъ, что, въ особенности, замѣчается при сравненіи итоговъ по отдѣльнымъ губерніямъ. Кроме того, количество разрабатываемыхъ золотыхъ приисковъ, каменоломенъ и пр., а равно занятыхъ ими рабочихъ изъ года въ годъ отличается большимъ непостоянствомъ. Въ отчетахъ и сборникахъ горнаго вѣдомства данныя о числѣ рабочихъ группируются лишь по горнымъ областямъ и горнозаводскимъ округамъ, подвергающимся частымъ измѣненіямъ, что сильно затрудняетъ распредѣленіе ихъ по отдѣльнымъ губерніямъ, какъ это нами, въ видѣ опыта, сдѣлано для 1900 г. и 1901 г. По крупнымъ административнымъ районамъ общіе итоги, согласно такому подсчету, распредѣляются слѣдующимъ образомъ:

Т а б л и ц а VI.

*Колѣбанія численности горнозаводскихъ рабочихъ по отдѣльнымъ частямъ Имперіи.*

	1900 г. Число предпр.	1901 г.	1900 г. Число рабоч.	1901 г.
Европейск. Россія <sup>1)</sup>	4,060+180	2,200	564,222+1,378 <sup>2)</sup>	494,342
Привислинск. губ. <sup>3)</sup>	635+1	187	45,172+?	42,355
Кавказъ <sup>4)</sup> . . . . .	1,809+13	345	41,023+?	45,113
Сибирь <sup>5)</sup> . . . . .	1,064+129	113	43,772+?	49,980
Азіатская Россія <sup>6)</sup> .	249+45	235	14,477+?	18,551
Всего <sup>7)</sup> . . . . .	7,817+368	4,080	708,666+1,378+?	650,341
	8,185		710,044	

Вообще, горнозаводская промышленность наиболѣе развита въ губерніяхъ: Пермская (до 160 тыс. рабочихъ всего, въ томъ числѣ добыча золота

1) Въ 1900 г. по 180 предпріятіямъ не указано число рабочихъ и для 1,378 рабочихъ не указано число предпріятій.

2) Не указано для 1378 раб. въ 1900 г. число предпріятій.

3) Въ 1900 г. по 1 предпріятію не указано число рабочихъ.

4) Въ 1900 г. по 13 предпріятіямъ не указано число рабочихъ.

5) Въ 1900 г. по 129 предпріятіямъ не указано число рабочихъ.

6) Въ 1900 г. по 45 предпріятіямъ не указано число рабочихъ.

7) Въ 1900 г. по 368 предпріятіямъ не указано число рабочихъ.

и платины, желѣзныхъ рудъ, выплавка чугуна, производство желѣза, добыча угля и пр.), Екатеринославская (до 116½ тыс. рабочихъ,—выплавка чугуна, производство желѣза, добыча угля и пр.), Область Войска Донского (до 41 тыс. рабочихъ,—добыча угля и выплавка чугуна), Оренбургская (до 57½ тыс. рабочихъ,—добыча золота и платины, выплавка чугуна, производство и добыча желѣза), Уфимская (до 32 тыс. рабоч.—выплавка чугуна и производство желѣза, добыча желѣзныхъ рудъ, выплавка мѣди и пр.).

Затѣмъ слѣдуетъ Нижегородская губ. (до 32 тыс. рабочихъ,—выплавка чугуна и производство желѣзныхъ издѣлій, добыча желѣзныхъ рудъ) и С.-Петербургская (до 28 тыс. рабочихъ,—производство металлическихъ издѣлій). Изъ Привислинскихъ губерній рѣзко выдѣляется Петроковская губ. (до 30½ тыс. рабочихъ по добычѣ угля и производству желѣзныхъ издѣлій), на Кавказѣ—Бакинская губ. (до 25½ тыс. рабочихъ по добычѣ нефти), въ Сибири—Иркутская губ. (до 12 тыс. рабочихъ по добычѣ золота) и Амурская область (до 11 тыс. рабочихъ по добычѣ золота), а въ Азіатской Россіи Семипалатинская область (до 16½ тыс. рабочихъ,—добыча золота и вывочка самосадочной соли). Наибольшая часть общей численности горнозаводскаго рабочаго населенія занята на чугунно-литейныхъ и желѣзодѣлательныхъ заводахъ, на каменноугольныхъ копяхъ, добычею золота, а также на желѣзныхъ рудникахъ, въ каменоломняхъ и пр. При этомъ въ періодъ 1899—1902 г.г. официальные данныя обнаруживаютъ весьма рѣзкія колебанія итоговъ численности рабочихъ по отдѣльнымъ годамъ и отраслямъ горнозаводской промышленности, а именно:

### Т а б л и ц а VII.

*Колебанія рабочихъ по отдѣльнымъ отраслямъ горно-заводской промышленности.*

	Число рабочихъ (въ тысячахъ).			
	1899 г.	1900 г.	1901 г.	1902 г.
Чугуноплавильные и желѣзодѣлательные заводы . . . . .	284,0	327,3	303,8	262,2
Каменноугольные копи . . . . .	85,7	109,2	118,7	105,7
Добыча золота и платины . . . . .	92,9	92,7	88,7	88,5
Желѣзные рудники . . . . .	48,2	57,7	46,2	38,4
Каменоломни . . . . .	42,6	41,2	43,6	38,9
Нефтяные промыслы . . . . .	24,8	27,6	30,8	24,6

	Число рабочихъ (въ тысячахъ).			
	1899 г.	1900 г.	1901 г.	1902 г.
Добыча соли (поваренной и глаубер.) . . . . .	22,0	21,6	16,0	22,0
Мѣдные { рудники . . . . .	4,9	4,8	6,2	6,6
	заводы . . . . .	6,9	5,7	5,8
Добыча огнеупорныхъ матеріаловъ . . . . .	6,6	6,8	6,3	8,4
Марганцевые рудники . . . . .	4,4	6,1	3,7	3,1
Цинковые { рудники . . . . .	1,2	1,3	1,4	1,2
	заводы . . . . .	0,7	0,7	0,8
Добыча кобальт. рудъ, хромист. желѣза и колчедана . . . . .	1,6	2,3	1,2	1,3
Добыча асбеста . . . . .	1,2	1,3	1,1	1,4
Серебро-свинцовые { рудники . . . . .	1,2	1,5	1,7	1,5
	заводы . . . . .	0,1	0,5	0,1
Ртутные { рудники . . . . .	1,0	0,7	0,7	1,0
	заводы . . . . .	0,6	0,3	0,4
Асфальтовые ломки и заводы . . . . .	0,6	0,5	0,6	0,4
Добыча фосфоритовъ . . . . .	2,1	0,5	0,6	0,3
Сѣрные рудники и заводы . . . . .	0,2	0,2	0,2	0,2
Добыча фарфоровой глины . . . . .	0,4	0,2	0,06	0,5
Всего . . . . .	633,7	710,7	678,7	622,0

Такимъ образомъ и здѣсь мы замѣчаемъ убыль численности рабочихъ въ 1902 г., причемъ въ отчетахъ лишь по отдѣльнымъ мѣстностямъ дается объясненіе этого обстоятельства. Въ теченіе цѣлаго десятилѣтія число горныхъ и горно-заводскихъ рабочихъ въ Россіи, включая Финляндію, которая нами не принималась въ расчетъ при вычисленіяхъ, сначала возрастало, но съ 1901 г., почему то, пошло опять на убыль, а именно:

	Число раб.		Число раб.
1893 г. . . . .	465,0	1898 г. . . . .	592,5
1894 г. . . . .	465,0	1899 г. . . . .	634,0
1895 г. . . . .	498,4	1900 г. . . . .	715,5
1896 г. . . . .	493,0	1901 г. . . . .	683,2
1897 г. . . . .	547,9	1902 г. . . . .	626,9

Равнымъ образомъ, и въ количественномъ отношеніи уменьшилась добыча ископаемыхъ въ 1902 г., частью вслѣдствіе общихъ техническихъ

и бытовыхъ причинъ, какъ то: недостатокъ техническихъ знаній среди предпринимателей, недостатокъ рабочихъ, плохой составъ рабочей команды, мало обновляемой приливомъ свѣжихъ силъ, какъ это указывается, напр., относительно добычи золота <sup>1)</sup>.

Въ отчетахъ горнаго департамента горнозаводское населеніе Россіи распредѣляется по горнымъ областямъ и горнымъ округамъ отдѣльно по пяти категоріямъ: 1) казенные горные заводы; 2) частные заводы и промыслы, т. е. всѣ частныя промышленныя предпріятія, кромѣ золотыхъ, платиновыхъ, соляныхъ и нефтяныхъ промысловъ, подчиняющихся дѣйствию особыхъ правилъ; 3) нефтяные промыслы; 4) соляные промыслы; 5) золотые промыслы. Въ періодъ 1900—1903 г.г. и въ этихъ отчетахъ замѣчаются весьма значительныя колебанія, причѣмъ итоги расходятся съ подсчетомъ отдѣльныхъ слагаемыхъ, указанныхъ въ отчетѣ, а равно съ общими итогами сборниковъ статистическихъ свѣдѣній, разрабатываемыхъ ученымъ горнымъ комитетомъ, независимо отъ горнаго департамента.

Для общей характеристики численности горнозаводскаго населенія данныя отчетовъ горнаго департамента менѣе пригодны, чѣмъ вышеприведенныя извлеченія изъ сборниковъ ученаго горнаго комитета, которыми и можно въ данномъ случаѣ ограничиться, не вдаваясь въ разборъ различившихся итоговъ одного и того же вѣдомства даже за одни и тѣже отчетные годы.

Свѣдѣнія о числѣ рабочихъ на желѣзныхъ дорогахъ въ Россіи содержатся въ двухъ официальныхъ изданіяхъ: 1) «Статистическіе Сборники» Министерства Путей Сообщенія; 2) «Отчеты» Управленія желѣзныхъ дорогъ о врачебно-санитарномъ состояніи эксплуатируемыхъ желѣзныхъ дорогъ. Въ томъ и другомъ случаѣ собственно рабочіе не выдѣляются изъ общей численности трудящагося желѣзнодорожнаго населенія, но въ отчеты попадаютъ съ подраздѣленіемъ на отдѣльные виды службы вообще всѣ служащіе по найму и по выборамъ отъ желѣзно-дорожныхъ Обществъ, какъ-то: члены правленій, совѣтовъ, ревизіонныхъ комиссій, наблюдательныхъ комитетовъ, правительственные директоры, чины жандармской желѣзно-дорожной полиціи, чины желѣзно-дорожныхъ училищъ, состоящихъ въ вѣдѣніи Министерства Путей Сообщенія и т. п., а также всякіе рабочіе, кромѣ нанимаемыхъ отъ подрядчиковъ. При составленіи таблицъ Статист. Сборника Мин. Пут. Сообщ. предписано руководствоваться слѣдующими указаніями: 1) число «постоянныхъ служащихъ и рабочихъ» опредѣляется по штату или росписанію должностей въ концѣ отчетнаго года; 2) число

1) «Сборн. статист. свѣд. по горно-завод. промышл. Россіи» въ 1902 г. Изд. Горн. Учен. комитета. П.-С б. 1905 г., стр. IV.

«временныхъ служащихъ и рабочихъ» исчисляется «посредствомъ дѣленія на 365 суммы, полученной отъ перемноженія числа нанятыхъ лицъ на число дней найма», а число «поденныхъ рабочихъ» посредствомъ дѣленія суммы рабочихъ дней на 300; 3) служащіе и рабочіе въ мастерскихъ указываются въ службѣ тяги и подвижнаго состава, а стрѣлочники, агенты при таможенныхъ и артели въ службѣ движенія; 4) если одно и то же лицо исполняло обязанности по двумъ службамъ, то число этихъ лицъ показывается въ той службѣ, гдѣ онъ получаетъ большее содержаніе и т. д. Между прочимъ, при обсужденіи доклада М. И. Туганъ-Барановскаго въ Вольно-Экономическомъ Обществѣ въ 1896 г. («Статист. итоги промысла развитія Россіи». Спб. 1896 г., стр. 60) С. А. Щепотьевъ указалъ, что, по его мнѣнію, число поденныхъ и временныхъ рабочихъ на желѣзныхъ дорогахъ преувеличивается противъ дѣйствительности. На основаніи просмотра отчетовъ нѣкоторыхъ желѣзныхъ дорогъ, онъ пришелъ къ заключенію, что изъ общаго подсчета численности слѣдуетъ исключить: 1) всѣхъ служащихъ въ центральныхъ и мѣстныхъ управленіяхъ; 2) по службѣ пути и зданій — 16% служащихъ по управленію службой; 3) по службѣ тяги—14% служащихъ; 4) по службѣ движенія и телеграфа—34% служащихъ. Далѣе, подлежатъ исключенію всѣ временно служащіе по всѣмъ родамъ службы и, наконецъ, случайные поденные рабочіе изъ окрестныхъ деревень, именно, по службѣ пути—всѣ поденные рабочіе, зимой—по очисткѣ снѣга и весной—по расчисткѣ канавъ, по службѣ тяги—10%, по службѣ движенія—случайные грузчики. Такимъ образомъ изъ общаго итога 301 тысяча служащихъ на всѣхъ желѣзныхъ дорогахъ въ 1893 г., по мнѣнію С. А. Щепотьева, подлежало исключенію 85 тыс. человекъ, или на 49,8% менѣе того итога, который былъ указанъ М. И. Туганъ-Барановскимъ. По отдѣльнымъ годамъ получилась слѣдующая разница въ общихъ итогахъ численности желѣзно-дорожныхъ служащихъ и рабочихъ (въ тысячахъ):

Годы.	По Туг.-Барановск.	По Щепот.
1893 г. . . . .	257	171
1895 г. . . . .	344	196
1898 г. . . . .	465	228

Поправки, предложенныя г. Щепотьевымъ, не вполне основательны и даже ошибочны, ибо, напримѣръ, при подсчетѣ поденныхъ рабочихъ по числу дней, дѣленному на 300, получаютъ довольно точныя числа работавшихъ лицъ. Все же приходится признать, что современная желѣзно-дорожная статистика даетъ весьма сомнительныя данныя.

Отчеты о врачебно-санитарномъ состояніи желѣзныхъ дорогъ и сбор-

ники Мин. Пут. Сообщ. свидѣтельствуютъ, что, по мѣрѣ развитія желѣзно-дорожной сѣти, увеличивается прогрессивно общая численность служащихъ и рабочихъ, занятыхъ этой отраслю профессиональной дѣятельности.

Т а б л и ц а VIII.

*Количество служащихъ и рабочихъ на желѣзныхъ дорогахъ въ 1902—1903 г.г.*

	Сборн. Мин. П. С.		Отч. врач. — сан.	
	1902 г.	1903 г.	1902 г.	1903 г.
Казенныя жел. дороги . . . .	461,359	487,039	463,943	484,852
Частныя жел. дороги . . . .	170,358	182,606	158,871	173,173
Дороги мѣстн. значенія . . . .	8,524	6,332	5,207	4,612
<b>Всего . . . . .</b>	<b>640,241</b>	<b>675,377</b>	<b>628,021</b>	<b>662,567</b>

Соотвѣтственно возрастаетъ и численность семей служащихъ и рабочихъ, живущихъ по линиямъ желѣзныхъ дорогъ, а именно:

	Протяженіе (версты)		Число не работающаго населенія	
	1902 г.	1903 г.	1902 г.	1903 г.
Казенныя жел. дороги . . . .	36,087	36,704	1.009,505	1.079,976
Частныя жел. дороги . . . .	15,918	16,292	382,191	436,186
Дороги мѣстн. значенія . . . .	1,765	1,788	8,438	7,665
<b>Всего . . . . .</b>	<b>53,772</b>	<b>54,785</b>	<b>1.400,134</b>	<b>1.523,817</b>

Классификація занятій по тому и другому источнику не даетъ возможности выдѣлить изъ общей численности по различнымъ категоріямъ количество собственно-мастеровыхъ и рабочихъ, а равно распределить ихъ по отдѣльнымъ губерніямъ. Въ отчетахъ о врачебно-санитарномъ состояніи желѣзныхъ дорогъ всѣ служащіе и рабочіе, включая начальниковъ службъ, отдѣльныхъ частей и пр., служащихъ въ канцеляріяхъ, учителей и учительницъ, распределяются на 14 группъ. Не считая другихъ (врачебно-санитарная служба, жандармская полиція, ученики желѣзно-дорожныхъ школъ, жены, дѣти, родственники и прислуга служащихъ, постороннія лица и пассажиры), для приблизительнаго учета рабочаго населенія наибольшаго вниманія заслуживаютъ:

1) Дорожные мастера, ремонтные и поденные рабочіе службы пути, десятники, переѣздные, линейные сторожа, сторожихи, рабочіе отъ подрядчиковъ службы пути и пр.

2) Сдѣлщики, стрѣлочники, сторожа, носильщики, рассыльные телеграфа и другихъ службъ, вѣсовщики, привратники, швейцары, дровоклады, угольщики, кладовщики, дворники, ламповщики, нагрузчики, счетчики и осмотрыщики вагоновъ, наклеивщики, пломбировщики вагоновъ, резервуарщики, смазчики и т. д.

3) Истопники, чистильщики, чистильщицы поѣздовъ и др.

4) Машинисты, кочегары тяги, ревизіонные слесаря, обтирщики вагоновъ и паровозовъ.

5) Монтеры, слесаря, столяры, печники и мастера всѣхъ цеховъ, всѣ мастерские и ученики при нихъ въ депо и мастерскихъ, машинисты при паровыхъ машинахъ и водокачкахъ, паровозныхъ тѣлѣжкахъ и кочегары при нихъ, мастерские службы пути и телеграфа, поденные и чернорабочіе во всякихъ мастерскихъ и депо.

Численность указанныхъ пяти группъ, включая также начальствующихъ лицъ и другихъ служащихъ, опредѣляется слѣдующими данными:

	1902 г.	1903 г.
1) Служба ремонта . . . . .	223,236	236,809
2) » станціонная . . . . .	113,079	121,690
3) » поѣздная . . . . .	47,183	48,417
4) » депо-поѣздная . . . . .	43,496	43,094
5) » въ мастерскихъ . . . . .	128,463	138,278
Всего . . . . .	545,447	588,281

По свѣдѣніямъ Мин. Пут. Сообщ. за 1901 г., въ мастерскихъ 31 дороги насчитывалось, приблизительно, до 125 тысячъ мастерскихъ и рабочихъ (работающихъ на поденномъ и сдѣльномъ разсчетѣ), въ томъ числѣ свыше 75 тыс. человекъ въ городахъ. По отдѣльнымъ дорогамъ указанное наименьшее число распредѣлялось не равномерно, причемъ данныя, очевидно, далеко не соответствують дѣйствительности.

Относительно численности служащихъ и рабочихъ на водныхъ путяхъ сообщенія имѣются лишь нѣкоторыя указанія въ «Сборникѣ докладовъ и отчетовъ врачей санитарнаго надзора Казанскаго округа путей сообщенія» (С.-Пб. 1902 г., стр. 4, 23). Въ 1897 г. на судахъ одного лишь Волжскаго бассейна числилось 95,608 служащихъ, число которыхъ съ 1884 г. по 1895 г. вообще увеличилось на 13%. Опредѣлить точно численность населенія Маріинской системы (Шексна, Свирь, Приладожскіе каналы и Нева), т. е. служащаго и работающаго на ней люда, состоящаго изъ судорабочихъ, пароходной прислуги, шлюзовыхъ командъ, рабочихъ по сплаву лѣса и лѣсныхъ матеріаловъ, погонщиковъ, и пр. «нѣтъ возможности по



отсутствію точныхъ данныхъ». Если принять за основаніе расчета количество судовъ, то въ началѣ системы по одной лишь р. Шекснѣ можно насчитать рабочихъ разныхъ категорій до 10 тыс. человекъ, въ среднѣи пути около Вытегры это число увеличивается до 25 тыс. (16 тыс. судорабочихъ и свыше 8 тыс. погонщиковъ), а въ концѣ системы въ Шлиссельбургѣ численность судорабочихъ и погонщиковъ достигаетъ сотни тысячъ человекъ. Такъ, въ докладѣ д-ра Молчанова, по г. Шлиссельбургу въ періодъ 1895—99 г.г. значится:

Годы.	Судорабочихъ (на судахъ и гонкахъ).	Коноводовъ и погонщиковъ.	Всего.
1895 г. . . . .	84,698	18,791	103,489
1896 г. . . . .	77,552	19,887	97,439
1897 г. . . . .	74,798	20,193	94,991
1898 г. . . . .	84,756	22,560	107,316
1899 г. . . . .	73,651	19,639	93,290
Среднее . . .	79,091	20,514	99,305

Для подсчета числа служащихъ на шлюзахъ, землечерпательныхъ машинахъ, казенныхъ пароходахъ и рабочихъ нѣтъ полныхъ данныхъ. Известно лишь, по свѣдѣніямъ д-ра Кошелева, что на сооруженныхъ 38 шлюзахъ и подъемныхъ мостахъ Маринской системы находится болѣе 200 человекъ постоянной прислуги, временной судопропускной, по обстановкѣ фарватера и конноразъѣздной до 500 человекъ. Вообще же, какъ оказалось по наведеннымъ нами справкамъ въ эксплуатационномъ отдѣлѣ Управленія водныхъ путей сообщенія, общая численность рабочаго населенія на рѣкахъ водной системы лишь Европейской Россіи не менѣе 1 мил. человекъ.

Общее число рабочихъ, занятыхъ *въ строительномъ дѣлѣ* и въ соприкасающихся съ нимъ профессіяхъ, невозможно опредѣлить. Слѣдуетъ указать, что въ одномъ лишь Петербургѣ по переписи 15 декабря 1890 г. оно составляло 19 тыс. человекъ, а въ теченіе строительнаго сезона простирается приблизительно до 45 тыс. человекъ. («Промышленность и здоровье» 1902 г., ноябрь, стр. 38). Относительно необходимости учета и законодательной регламентаціи условій найма и жизни столь многочисленной категоріи рабочаго люда имѣются достаточно вѣскія указанія, въ частности для Москвы и Петербурга.

При опредѣленіи роста и размѣровъ капиталистической промышленности въ Россіи намъ нигдѣ не приходилось встрѣчать въ печати (въ официальныхъ сборникахъ и въ ученыхъ изслѣдованіяхъ) данныхъ о Ка-

спійско-Волжскихъ и др. рыбныхъ промыслахъ <sup>1)</sup>. Между тѣмъ по численности занятыхъ рабочихъ, по условіямъ найма и жизни этотъ родъ промысловой дѣятельности, съ которой намъ близко пришлось познакомиться на мѣстѣ при специальной поѣздкѣ лѣтомъ 1903 г. въ Астрахань и на Каспійское взморье, заслуживаетъ весьма серьезнаго вниманія <sup>2)</sup>. Изъ имѣющихся въ нашемъ распоряженіи данныхъ за 1904 г. видно, что общая численность промысловаго населенія Волжско-Каспійскаго-района колеблется отъ 19 тыс. человекъ (въ осеннюю «путину») до 34 тыс. человекъ (въ весеннюю «путину»). Это число, по принятой системѣ врачебно-санитарной отчетности, распредѣлялось въ 1904 г. слѣдующимъ образомъ:

Т а б л и ц а IX.

*Численность населенія на Волжскихъ рыбныхъ промыслахъ въ 1904 г.*

	Весенняя путина.	Осенняя путина.
Общее число промыслов. населенія . . . . .	33,608	18,732
Въ томъ числѣ: русскихъ . . . . .	20,395	4,886
» » » киргизовъ . . . . .	8,196	2,832
» » » калмыковъ . . . . .	4,952	156
» » » татаръ . . . . .	65	545
Число постоянного населенія промысловъ . .	4,665	4,568
Въ томъ числѣ дѣтей . . . . .	1,542	1,236
Число «срочнаго» населенія промысловъ . .	15,903	14,978
Въ томъ числѣ дѣтей до 10 лѣтъ . . . . .	970	1,062
Число рабочихъ «на тоняхъ». . . . .	13,040	7,060

Такимъ образомъ на этихъ промыслахъ въ теченіе года «обращается», въ общей сложности, около 52½ тыс. рабочихъ обоего пола, а въ прежніе годы численность промысловаго населенія, по вычисленіямъ д-ра Арустамова (1894 г.) и др. доходила до 100 тыс. человекъ. На отдѣльныхъ промыслахъ, принадлежащихъ нѣкоторымъ крупнымъ фирмамъ, занято бываетъ до 2—3 тыс. рабочихъ.

Въ конечномъ выводѣ изъ общаго обзора приведенныхъ выше дан-

1) Кромѣ Каспійско-Волжскаго района, рыбные промыслы, большей частью, капиталистическаго характера, имѣются также на Уралѣ, на Сѣверѣ, на р. Аму-Дарьѣ и въ прилегающей къ ней части Аральскаго моря.

2) Относительно условій жизни и численнаго состава рабочихъ на рыбныхъ промыслахъ имѣются изслѣдованія д-ра Н. Я. Шмидта. («Къ гигиенѣ рыбнаго промысла въ устьѣ р. Волги». Диссерт. 1895 г.) и др.

ныхъ невозможно опредѣлить общую численность рабочихъ, но приходится лишь предположить, что она значительно болѣе тѣхъ подсчетовъ, которые сдѣланы нами на основаніи всѣхъ имѣющихся официальныхъ данныхъ. Очевидно, мелкія и среднія промышленныя заведенія почти вовсе ускользаютъ отъ регистраціи по всѣмъ вѣдомствамъ <sup>1)</sup>.

Между прочимъ, по сборнику «Вся Россія» (С.-Пб. 1901 г. Изд. А. С. Суворина) съ свѣдѣніями, очевидно, относящимися къ періоду 1898—1900 г. и представляющими извлеченія изъ приложений къ губернаторскимъ отчетамъ, въ 60 губерніяхъ значится около 142 тыс. промышленныхъ заведеній и 1695 тыс. рабочихъ (въ среднемъ на 1 зав. 12 рабочихъ, въ предѣлахъ по отдѣльнымъ губерніямъ отъ 2 до 127 человекъ). Если изъ этого общаго итога исключить предпріятія, подчиненныя фабричной инспекціи (18 тыс. заведеній и 1,686 тыс. рабочихъ въ 1900 г.), то, не обращая вниманія на численность рабочихъ, получимъ, что, по сборнику «Вся Россія», въ 50 губерніяхъ Европейской Россіи и въ 10 привислинскихъ числилось не менѣе 125<sup>1</sup>/<sub>2</sub> тыс. мелкихъ заведеній.

---

1) Даже относительно крупныхъ предпріятій (отъ 50 рабочихъ и болѣе) имѣются самыя разнорѣчивыя указанія, а нѣкоторыя вовсе не попадаютъ въ печатные отчеты и адресные списки, какъ мы убѣждались неоднократно при составленіи 2-го исправленнаго и значительно дополненнаго изданія адресно-справочнаго сборника по фабрично-ремесленной и горнозаводской промышленности, имѣющаго выйти осенью 1906 г.

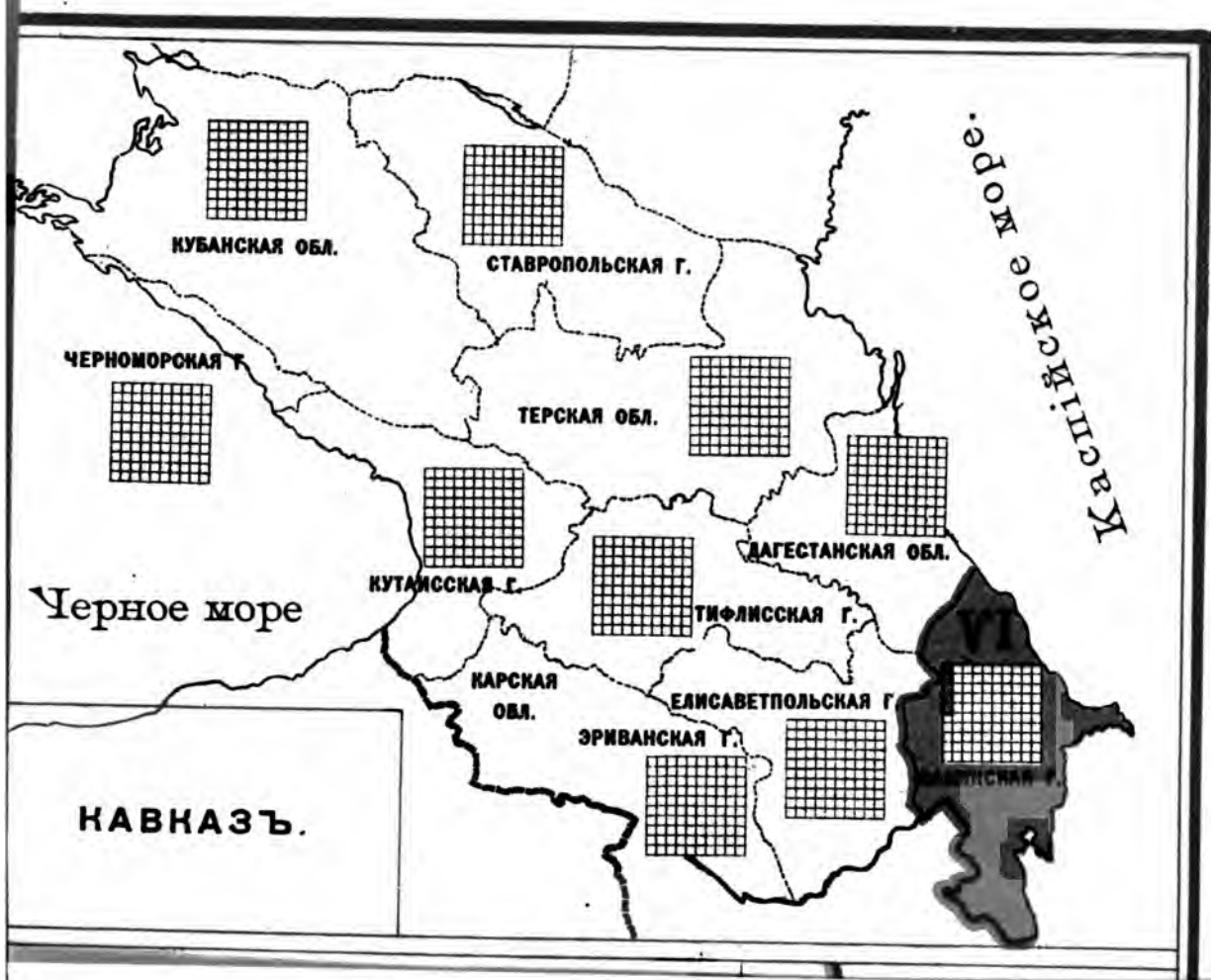

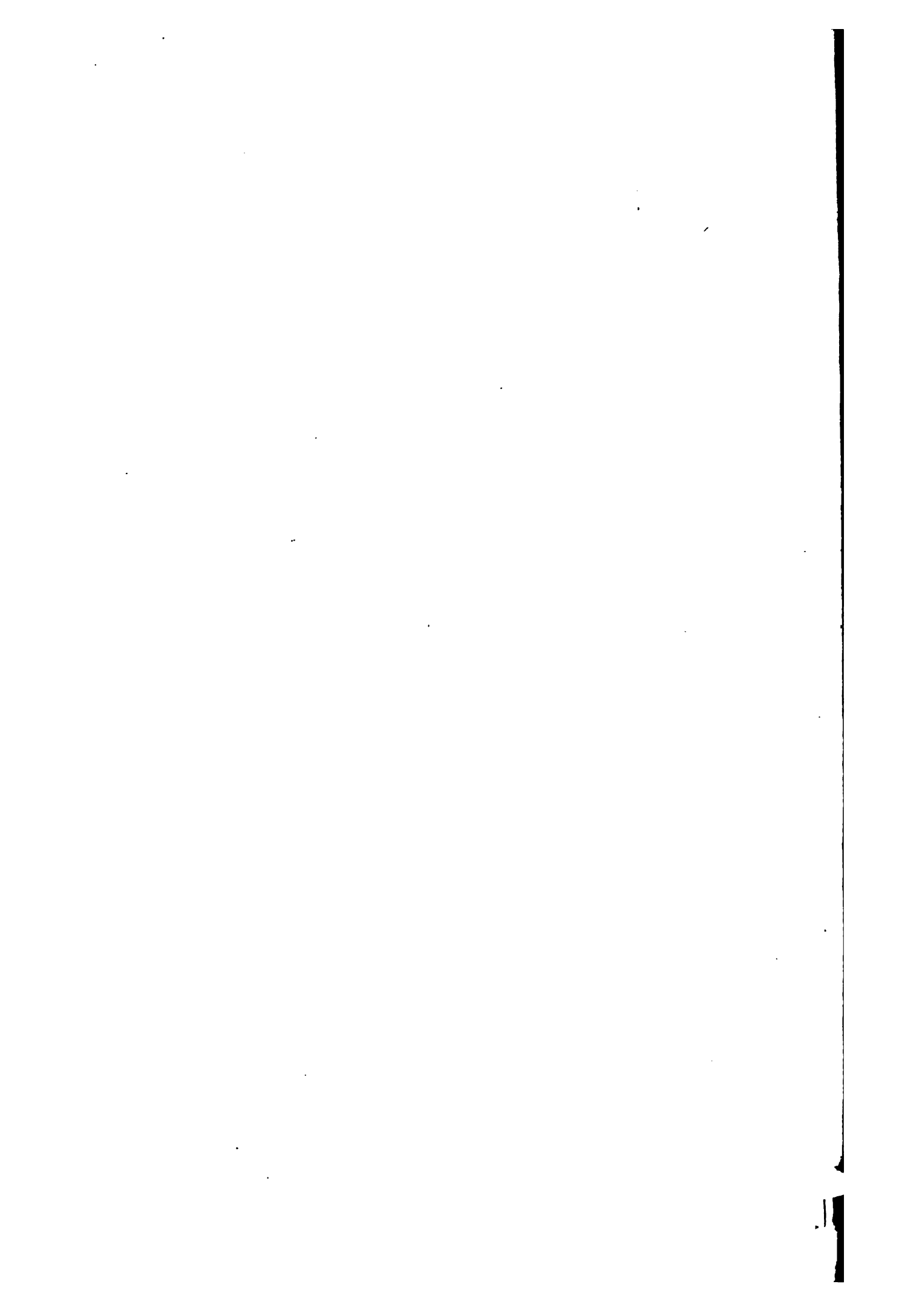

## II.

### Обзоръ свѣдѣній о численности рабочихъ въ 1902 году.

Подробно разработанный нами матеріалъ о числѣ промышленныхъ предприятий и занятыхъ имъ въ 1902 г. рабочихъ, въ общей сложности, касается 30.934 заведеній и около 2 миліоновъ рабочихъ об. пола, къ сожалѣнію, безъ распредѣленія по возрастнымъ группамъ. Изъ общаго числа 1,891 тыс. человекъ слѣдуетъ, однако, исключить 3,266 человекъ въ одиночныхъ предприятияхъ (съ 1 рабочимъ) и такимъ образомъ получится всего 27,668 фабрично-ремесленныхъ заведеній и 1,888 тыс. рабочихъ. Вообще, при разсмотрѣніи отдѣльныхъ губернскихъ итоговъ, группировка предприятий по ихъ размѣрамъ (по числу рабочихъ на каждомъ заведеніи) рѣзко обнаруживаетъ случайность регистраціи мелкихъ предприятий, преимущественно къ классификаціи бельгійской переписи 1896 г. (отъ 2—4 рабочихъ) и германской переписи 1895 г. (отъ 1 до 5 рабочихъ) и, вѣроятно, даже многихъ предприятий среднихъ (5—49 рабочихъ). Въ однихъ губерніяхъ они занесены мѣстными регистраторами въ отдѣльныя вѣдомости съ большимъ усердіемъ (Витебская, Гродненская и др.), а въ остальныхъ или вовсе не указаны (Архангельская, Воронежская, Нижегородская, Сибирская, Уфимская, Эстляндская), или же численность ихъ невѣроятно мала <sup>1)</sup>.

Въ научномъ и практическомъ отношеніи о такомъ пренебреженіи къ правильному учету рабочихъ въ мелкой и средней промышленности, совершенно оставляемой у насъ въ Россіи безъ вниманія и государственной поддержки, нельзя не пожалѣть. Однако, благодаря принятой нами впервые карточной системѣ, это едва ли умаляетъ значеніе произведенныхъ нами

---

1) Такъ, напр., по Московской губерніи въ официальныхъ вѣдомостяхъ 1902 г. значится мелкихъ заведеній (менѣе 5 человекъ) всего лишь 82 съ 266 рабочихъ, а среднихъ (менѣе 50 рабочихъ) 939 зав. и 21,396 рабочихъ. То же замѣчается и по другимъ губерніямъ, подтверждая общее правило существующей нынѣ случайной регистраціи по промысловой статистикѣ, учитывающей болѣе старательно лишь сравнительно крупныя предприятия.

По губерніямъ и областямъ Кавказа, Сибири и Азіатской Россіи данныя для сравненія имѣются лишь въ отчетахъ Главн. Управл. Неокладн. сборовъ о производствахъ, обложенныхъ акцизомъ, а также Горн. Департ. о горнозаводскихъ предпріятіяхъ. Если сравнить наши данныя, едва ли обнимающія всю фабрично-ремесленную промышленность, существующую на окраинахъ, за исключеніемъ лишь сравнительно болѣе крупныхъ предпріятій, съ свѣдѣніями о фабрикахъ и заводахъ, подчиненныхъ фабричной инспекціи въ 1902 г., то окажется, что внѣ надзора было, въ общей сложности, не менѣе 9 тыс. заведеній и свыше 175 тыс. рабочихъ по всей Россіи, въ томъ числѣ:

	Свѣдѣнія 1902 г. безъ предпріятій, подчинен. фабр. инспекціи.	
	Число зав.	Число раб. (въ тыс.).
Европ. Россія . . . . .	5,369	90,2
Польша . . . . .	748	9,9
Кавказъ . . . . .	673	46,1
Сибирь . . . . .	1,431	21,0
Ав. Россія . . . . .	734	8,2
Всего . . . . .	8,955	175,4

Сопоставленіе нашихъ данныхъ за 1902 г. съ свѣдѣніями, имѣющимися въ печатныхъ изданіяхъ Мин. Фин., собранными въ періодъ 1900—1902 г.г. чинами фабричной инспекціи и подвергавшимися всесторонней разработкѣ, представляетъ вообще значительный интересъ во всѣхъ отношеніяхъ. Только этимъ путемъ можно составить нѣкоторое представленіе о возрастномъ и половомъ составѣ фабрично-заводскаго населенія, о заработной платѣ, о числѣ временно и постоянно занятыхъ рабочихъ, о времени возникновенія отдѣльныхъ предпріятій и т. д.

Для облегченія сравнительнаго обзора общихъ итоговъ, а также въ виду чрезвычайнаго разнообразія технико-промышленныхъ и профессионально-бытовыхъ условій промышленности въ отдѣльныхъ губерніяхъ Россіи, необходимо подраздѣлить ихъ на болѣе или менѣе сходные районы. Всѣ существующія официальныя классификаціи по этому предмету представляютъ, однако, слишкомъ много условнаго и субъективнаго, главнымъ образомъ, вслѣдствіе отсутствія правильной организаціи промысловой статистики нашего обширнаго отечества, слишкомъ мало изслѣдованнаго въ этомъ отношеніи, за исключеніемъ лишь нѣкоторыхъ губерній.

Каждое отдѣльное вѣдомство въ Россіи пользуется для своихъ статистическихъ работъ и печатныхъ изданій собственными системами по-районной классификаціи, въ общемъ сходными между собою, но затрудняющими сравненіе и выводы, если не указаны итоги по губерніямъ. Такъ,

напр., въ прежнемъ Мин. Фин., раздѣленномъ въ 1905 г. на два отдѣльныхъ вѣдомства съ выдѣленіемъ самостоятельнаго Мин. Торг. и Промышл. и съ присоединеніемъ къ нему Горнаго деп. Мин. Земледѣлія, существовало болѣе четырехъ системъ (для спеціальныхъ работъ, для отчетовъ фабричной инспекціи и т. д.); въ прежнемъ Министерствѣ Земледѣлія двѣ системы для горнозаводской отчетности и особая для сельско-хозяйственной статистики, а въ Мин. Внутр. Дѣлъ около четырехъ системъ. Исходнымъ пунктомъ предварительной программы предлагаемаго изслѣдованія послужили, между прочимъ, основные выводы работъ указанной выше комиссіи, учрежденной 16 ноября 1901 г. для изслѣдованія вопроса о благосостояніи сельскаго населенія среднеземледѣльческихъ губерній, сравнительно съ другими мѣстностями Европ. Россіи <sup>1)</sup>. Въ силу этого и были сдѣланы подсчеты по отдѣльнымъ губерніямъ, примѣнительно къ классификаціи, принятой названной комиссіей <sup>2)</sup>. Для упрощенія сравнительныхъ сопоставленій съ свѣдѣніями, доставленными чинами фабричной инспекціи за 1900—1902 г.г. для печатныхъ изданій Мин. Фин. и послужившими главной фактической основой для нашего изслѣдованія, представляетъ значительное удобство предложенная фабричнымъ ревизоромъ В. Е. Варзаромъ особая классификація по районамъ <sup>3)</sup>. Одновременно съ этимъ были произведены также подсчеты по 6 округамъ инспекціи, на которые съ 1894 г. подраздѣляются губерніи, подчиненныя спеціальному надзору, хотя эта послѣдняя схема имѣетъ временное и случайное административное значеніе.

По схемѣ, установленной Комиссіей 16 ноября 1901 г., 60 губерній распределены на 13 районовъ, а именно:

I. *Сѣверный районъ* изъ 6 губерній: Архангельская, Олонецкая, Вологодская, Петербургская, Новгородская, Псковская.

II. *Сѣв.-восточный районъ* изъ 2 губерній: Вятская и Пермская.

III. *Восточный* изъ 3 губерній: Уфимская, Оренбургская, Самарская.

IV. *Юв.-восточный* изъ 2 губерній: Астраханская губ. и Донская область.

V. *Средне-Приволжскій* изъ 3 губерній: Нижегородская, Казанская и Симбирская.

VI. *Средне-земледѣльческій районъ*, распадающійся на двѣ группы: I) *юв.-восточная* изъ 5 губерній (Пензенская, Саратовская, Тамбовская, Воронежская, Харьковская); *сѣверо-западная группа* изъ 4 губерній (Курская, Орловская, Тульская, Рязанская).

VII. *Средне-промышленный районъ* изъ 7 губерній: Владимірская, Костромская, Ярославская, Тверская, Московская, Калужская, Смоленская.

VIII. *Прибалтійскій районъ* изъ 3 губерній: Курляндская, Лифляндская, Эстляндская.

IX. *Сѣверо-западный* изъ 6 губерній: Витебская, Могилевская, Минская, Виленская, Ковенская, Гродненская.

1) Изд. Деп. оклади. сбор. Мин. Фин. Спб. 1903 г.

2) Мы сохраняемъ, однако, перечисленіе итоговъ по отдѣльнымъ губерніямъ, чтобы дать возможность комбинировать приводимыя данныя для различныхъ соображеній въ опредѣленной классификаціи.

3) Стат. произв., не обложенныхъ акцизомъ за 1900 г. Изд. Мин. Фин. Спб. 1903 г.



X. *Юго-западный* изъ 3 губерній: Волынская, Кіевская, Подольская.

XI. *Малороссійскій* изъ 2 губерній: Полтавская, Черниговская.

XII. *Новороссійскій* изъ 4-хъ губерній: Екатеринославская, Таврическая, Херсонская, Бессарабская.

XIII. *Приислиинскій районъ* изъ 10 польскихъ губерній: Варшавская, Калишская, Кѣлецкая, Ломжинская, Люблинская, Петроковская, Плоцкая, Радомская, Сувалкская, Сѣдлецкая.

Естественнымъ продолженіемъ указанной классификаціи, при всѣхъ своихъ недостаткахъ, представляющей то преимущество, что она приурочена къ важнымъ въ научно-практическомъ отношеніи, хотя и гипотетическимъ, выводамъ комиссіи 16 ноября 1901 г., являются 3 дополнительныхъ района: 1) Кавказъ (18 губерній); 2) Сибирь (8 губерній и областей); 3) Средне-азиатскій районъ (9 областей).

По классификаціи В. Е. Варзара, применительно къ которой разработаны весьма интересныя данныя за 1900 г., отсутствующія для 1902 г.,— губерній, смежныя географически и сходныя по нѣкоторымъ признакамъ (степень развитія промышленности, или опредѣленныхъ родовъ ея, высота заработной платы, характеръ почвы и мѣстонахожденіе сырыхъ матеріаловъ, этнографическія и культурныя особенности) распределены на 10 районовъ. Каждый изъ нихъ вмѣщаетъ отъ 3 до 12 губерній, а именно:

I. *Сѣверный районъ* изъ 5 губерній (Архангельская, Вологодская, Новгородская, Олонецкая, Псковская).

II. *Восточный районъ* изъ 6 губерній (Вятская, Казанская, Оренбургская, Пермская, Самарская, Уфимская).

III. *Прибалтійскій районъ* изъ 4 губерній (Лифляндская, Курляндская, Петербургская, Эстляндская).

IV. *Центральный (промышленный) районъ* изъ 8 губерній (Владимірская, Калужская, Костромская, Московская, Нижегородская, Смоленская, Тверская, Ярославская).

V. *Центральный черноземный и малороссійскій* изъ 12 губерній (Воронежская, Курская, Орловская, Пензенская, Рязанская, Саратовская, Симбирская, Тамбовская, Тульская, Черниговская, Полтавская, Харьковская).

VI. *Сѣв.-западный* изъ 6 губерній (Виленская, Витебская, Гродненская, Ковенская, Минская, Могилевская).

VII. *Юго-западный* изъ 3 губерній (Волынская, Кіевская, Подольская).

VIII. *Южный* изъ 9 губерній (Астраханская, Бессарабская, Екатеринославская, Донская обл., Ставропольская губ., Терская обл., Кубанская обл., Таврическая, Херсонская).

IX. *Приислиинскій* изъ 10 польскихъ губерній, перечисленныхъ выше по классификаціи Комиссіи 1901 г.

X. *Кавказскій* изъ 5 губерній, подчиненныхъ фабричной инспекціи (Черноморская, Бакинская, Тифлисская, Кутаисская, Эриванская).

Должно замѣтить, что указанная схема весьма близка къ типу классификаціи, предложенной проф. Д. И. Менделѣевымъ съ раздѣленіемъ Кавказа и Россіи на 14 районовъ. Что касается отчетовъ о дѣятельности фабричной инспекціи, то для нихъ Мин. Фин. установило особое дѣленіе губерній на 6 округовъ, въ составъ которыхъ входятъ 50 губерній Европ. Россіи, 10 губерній Привислиинскихъ и нѣсколько губерній Кавказа въ нижеслѣдующемъ порядкѣ:

I. *С.-Петербургскій округъ*: 10 губерній (Архангельская, Витебская, Курляндская, Лифляндская, Новгородская, Олонецкая, Псковская, Петербургская, Тверская, Эстляндская).

II. *Московскій округъ*: 7 губерній (Владимірская, Вологодская, Костромская, Московская, Рязанская, Смоленская, Ярославская).

III. *Варшавскій округъ*: 13 губерній (Варшавская, Виленская, Гродненская, Калишская, Ковенская, Кѣлецкая, Ломжинская, Люблинская, Петроковская, Радомская, Сувалкская, Сѣдлецкая).

IV. *Кіевскій округъ*: 10 губерній (Бессарабская, Волынская, Кіевская, Минская, Могилевская, Подольская, Полтавская, Таврическая, Херсонская, Черниговская).

V. *Поволжскій округъ*: 10 губерній (Астраханская, Вятская, Казанская, Нижегородская, Оренбургская, Пермская, Самарская, Саратовская, Симбирская, Уфимская).

VI. *Харьковскій округъ*: 11 губерній (Бакинская, Воронежская, Донская обл., Екатери-

нославская, Калужская, Курская, Орловская, Пензенская, Тамбовская, Тульская, Харьковская).

Для сравненія съ другими типами по-районной классификаціи, по всѣмъ этимъ округамъ, обнимающимъ наибольшую, преобладающую часть промышленныхъ заведеній и занятыхъ ими рабочихъ во всей Россіи, нами были подсчитаны общіе итоги отдѣльныхъ губерній, при сопоставленіи съ свѣдѣніями по нижеслѣдующимъ источникамъ:

- 1) «Статистика несчастныхъ случаевъ съ рабочими въ промышленныхъ заведеніяхъ» подчиненныхъ надзору фабричной инспекціи за 1901 г. (Спб. 1903 г.).
- 2) «Списокъ фабрикъ и заводовъ» за 1900—1903 г. изд. Мин. Фин. (Спб. 1903 г.).
- 3) «Статистика необложенныхъ акцизомъ производствъ» за 1900 г. (Сборникъ свѣдѣній, обработ. В. Е. Варваромъ, Спб. 1904 г.).
- 4) Отчеты фабричной инспекціи за 1901—1902 г.г. (Спб. 1903 г.).

Не только по отдѣльнымъ губерніямъ, но даже въ общихъ итогахъ рѣзко обнаруживается хаотичность имѣющихся до сего времени статистическихъ данныхъ о нашей фабрично-заводской промышленности:

## Т а б л и ц а X I.

Численность фабрикъ и рабочихъ въ періодъ 1900—1902 г.г. по различнымъ источникамъ.

Округи фабричной инспекціи.	Данныя изсл. за 1902 г.			Отч. фабр. инсп. за 1901 г. и Стат. несчаст. случаевъ 1901 г. (Мин. Фин.).		
	Число зав.	Число рабоч. (тыс.).	На 1 зав. раб.	Число зав.	Число рабоч. (тыс.).	На 1 зав. раб.
I. С.-Петербургскій . . . . .	4,498	304,8	68	2,438	303,8	121
II. Московскій . . . . .	4,241	577,2	118	3,215	579,2	180
III. Варшавскій . . . . .	5,857	267,5	46	3,717	251,2	68
IV. Кіевскій . . . . .	4,925	188,0	38	3,124	194,0	62
V. Новгородскій . . . . .	2,177	247,7	114	2,238	155,4	69
VI. Харьковскій . . . . .	3,334	243,2	73	2,806	207,2	74
<b>Всего . . . . .</b>	<b>25,041</b>	<b>1.825,1</b>	<b>73</b>	<b>17,538</b>	<b>1.690,1</b>	<b>96</b>

Округи фабричной инспекціи.	Спис. фабр. Мин. Фин. за 1900 г. (съ дополн. 1903 г.).			Статист. необлож. акциз. произв. за 1900 г. (Мин. Фин.).		
	Число зав.	Число рабоч. (тыс.).	На 1 зав. раб.	Число зав.	Число рабоч. (тыс.).	На 1 зав. раб.
I. С.-Петербургскій . . . . .	2,061	289,0	140	1,678	255,2	150
II. Московскій . . . . .	2,764	555,2	201	2,621	499,4	191
III. Варшавскій . . . . .	3,292	240,2	73	2,626	208,8	80
IV. Кіевскій . . . . .	2,687	178,1	64	1,802	73,7	41
V. Новгородскій . . . . .	1,983	184,6	68	1,829	108,7	59
VI. Харьковскій . . . . .	2,276	179,0	80	1,791	117,8	66
<b>Всего . . . . .</b>	<b>15,067</b>	<b>1.572,7</b>	<b>104</b>	<b>12,347</b>	<b>1.269,6</b>	<b>102</b>

Какъ видно, нашъ матеріалъ за 1902 г., при всѣхъ своихъ недостаткахъ, въ количественномъ отношеніи, заключаая въ себѣ свѣдѣнія о нѣкото-

рыхъ крупныхъ казенныхъ заводахъ и желѣзнодорожныхъ мастерскихъ, значительно превышаетъ данныя фабричной инспекціи, за исключеніемъ лишь губерній Кіев. и Москов. округовъ. Рѣзкая разница въ итогахъ Поволжскаго округа, очевидно, объясняется тѣмъ, что въ наши свѣдѣнія вошли также данныя о предпріятіяхъ, не подчиненныхъ инспекціи (казенные заводы, желѣзнодорожныя мастерскія и частью металлургическія производства и др.), преимущественно по обработкѣ металловъ. Абсолютной точностью не отличается ни одинъ изъ тѣхъ источниковъ, которые до сего времени имѣются въ Россіи, и съ этимъ, къ сожалѣнію, приходится пока мириться. Только детальное сравненіе по отдѣльнымъ производствамъ и мелкимъ территориямъ, указываемое ниже, можетъ выяснитъ рѣзкую разницу въ итогахъ по различнымъ губерніямъ между нашими данными, собиравшимися не одновременно въ теченіе 1902 г., съ указаніемъ *общаго наличнаго числа рабочихъ*, и свѣдѣніями фабричной инспекціи, относящимися къ концу 1902 г. и заключающими въ себѣ *среднее годовое число рабочихъ* на отдѣльныхъ фабрикахъ. Если же сличать наши свѣдѣнія по отдѣльнымъ фирмамъ съ тѣми указаніями, которыя содержатся въ Адресной книгѣ Мин. Фин. за 1900 г. (съ дополненіями 1903 года), то общія причины неудовлетворительности русской промышленной статистики выступаютъ весьма наглядно, намѣчая этимъ путь для надлежащихъ соглашеній отдѣльныхъ вѣдомствъ въ ближайшемъ будущемъ. Эти причины общеизвѣстны: отсутствіе разграниченія между отдѣльными фабриками или заводами и производствами, составляющими одно и то же предпріятіе; неудовлетворительность промышленной классификаціи; смѣшеніе работающихъ при самомъ заведеніи и на сторонѣ; случайность и произвольность въ приемахъ подсчета рабочихъ по отдѣльнымъ производствамъ и мн. др.

---

Общіе итоги численности рабочихъ не имѣютъ значенія безъ раздѣленія ихъ *по городамъ, уѣздамъ* и волостямъ, а равно по размѣрамъ предпріятій (соотвѣтственно числу работающихъ), по роду производства и пр.

Неудовлетворительность свѣдѣній по фабрично-заводской статистикѣ вынуждаетъ насъ обратить особое вниманіе на крупныя предпріятія имѣющія отъ 50 и болѣе рабочихъ. Въ то же время мы считаемъ необходимымъ указать также имѣющіяся данныя о болѣе мелкихъ предпріятіяхъ, хотя и съ оговоркой, что они, по всей вѣроятности, не опредѣляютъ дѣйствительныхъ размѣровъ мелкой промышленности въ Россіи.

При разработкѣ матеріала по размѣрамъ отдѣльныхъ предпріятій первоначально принята была классификація, которая давала бы возможность сравненія нашихъ данныхъ съ свѣдѣніями фабричной инспекціи за 1902 г.,

т. е. кромѣ мелкихъ предпріятій (по 1 раб., 2—4 раб., 5—9 раб.) и среднихъ (10—20 раб.), примѣнительно къ принятому въ отчетахъ подраздѣленію, выдѣлены были особо: среднія (21—50 раб.) и крупныя (51—100, 101—500, 501—1000 и свыше 1000 рабочихъ). Для сравненія же съ результатами иностранныхъ промышленныхъ переписей наиболее пригодны два типа: 1) *белгійская классификація переписи 1896 г.*, различающая мелкія предпріятія (менѣе 5 рабочихъ), среднія (5—49 раб.), крупныя (50—499 раб.) и очень крупныя (500 рабочихъ и болѣе); 2) болѣе сложный *типъ германской переписи 1895 г.*, по которой къ мелкимъ предпріятіямъ относятся заведенія съ 1, 2 и 3—5 раб., къ среднимъ—отъ 6—10, 11—20 и 21—50 раб., къ крупнымъ—отъ 51—100, 101—200, 201—500, 501—1000 раб., съ особымъ выдѣленіемъ очень крупныхъ предпріятій—свыше 1000 рабочихъ (*Riesenunternehmungen*).

Интересно отмѣтить, что В. Ильинъ, сдѣлавъ выборку данныхъ за 1866, 1879, 1890 и 1894—5 г.г. о крупнѣйшихъ фабрикахъ, имѣющихъ по 100 и болѣе рабочихъ въ заведеніи, въ своемъ изслѣдованіи о развитіи капитализма въ Россіи (1899 г., стр. 402—407) пришелъ къ заключенію, что чѣмъ крупнѣе фабрики, тѣмъ быстрѣе возрастаетъ ихъ число. Начиная съ 1866 г. (по 71 производству, о которыхъ имѣются свѣдѣнія) и затѣмъ для 1879—1890 г.г., т. е. въ теченіе 24 лѣтъ, мы видимъ, что число крупныхъ фабрикъ возрасло въ полтора раза, а при сравненіи съ 1902 г. даже втрое. Общее число крупныхъ фабрикъ составляло въ 1866 г. 644, въ 1879 г.—852, а въ 1890 г.—951 или въ процентахъ: 100—132—147. Возрастающая концентрація производства, согласно вычисленіямъ В. Ильина для указаннаго періода, особенно замѣтна по отдѣльнымъ группамъ, соотвѣтственно числу рабочихъ, а именно:

Группа фабрикъ.	1866 г.		1879 г.		1890 г.	
	Число фабр.	Число рабоч. (въ тыс.)	Число фабр.	Число рабоч. (въ тыс.)	Число фабр.	Число рабоч. (въ тыс.)
Отъ 100 до 499 раб. . . . .	512	109,1	641	141,7	712	156,7
» 500 » 999 » . . . . .	90	59,9	130	91,9	140	94,3
1000 раб. и болѣе . . . . .	42	62,8	81	156,8	99	218,3
Всего . . . . .	644	231,7	852	390,4	951	464,3

Данныя 1902 г., касающіяся всѣхъ производствъ, можно сопоставить лишь съ соотвѣстственными свѣдѣніями В. Ильина для 1879—1894 г.г. по всѣмъ производствамъ, за исключеніемъ рельсоваго (сталелитейнаго). Ограничиваясь указаніемъ общей численности рабочихъ въ тысячахъ (съ десятиными долями), можно заключить, что въ 1902 г. произошла еще большая концентрація производства въ губерніяхъ Европ. Россіи:

Т а б л и ц а XII.

*Сосредоточеніе рабочихъ на фабрикахъ въ періодъ 1879—1902 г.г.*

Группа фабрикъ.	1879 г.		1890 г.		1894 г.		1902 г.	
	Число фабр.	Число рабоч. въ тыс.	Число фабр.	Число рабоч. въ тыс.	Число фабр.	Число рабоч. въ тыс.	Число фабр.	Число рабоч. въ тыс.
Отъ 100 до 499 раб. . .	979	219,4	1131	252,1	1186	252,7	1746	396,4
» 500 » 999 » . . .	164	113,9	182	120,9	215	143,3	359	245,9
1000 и болѣе раб. . .	86	163,0	108	226,2	117	259,3	261	626,3
Всего . . . . .	1229	496,4	1421	599,2	1468	655,7	2866	1258,6

Изъ сопоставленія данныхъ въ періодъ 1879—1894 г. видно, что, соотвѣтственно увеличенію числа фабрикъ и количества занятыхъ ими рабочихъ, въ гигантскихъ размѣрахъ возрасло и примѣненіе механической силы. Это возрастаніе, вѣроятно, должно было произойти еще болѣе значительно и въ 1902 г., хотя мы не располагаемъ въ данное время подсчетомъ цифровыхъ свѣдѣній для такого сравненія. Впрочемъ и вычисленія для 1879—94 г.г. о численности фабрикъ съ паровыми двигателями съ указаніемъ процентныхъ отношеній ихъ къ общему числу всѣхъ крупныхъ предпріятій, достаточно характерны:

Т а б л и ц а XIII.

*Число фабрикъ съ паровыми двигателями съ указаніемъ процентныхъ отношеній ихъ къ общему числу крупныхъ предпріятій данной группы.*

Группы фабрикъ.	1879 г.	1890 г.	1894 г.
Отъ 100 до 499 раб. . . . .	582=54,8%	767=67,8%	935=82,8%
» 500 » 999 » . . . . .	144=87,8	182=100	212=98,8
1000 раб. и болѣе . . . . .	78=90,7	108=100	117=100
Всего . . . . .	754=61,2	1057=74,4	1264=86,1

Численность рабочихъ на всѣхъ крупныхъ фабрикахъ за 24 года (1866—1890 г.г.) удвоилась (съ 232 тыс. чел. до 464½ тыс. чел. или въ процентахъ 100—168—200%), а въ періодъ 1879—1902 г.г. увеличилось съ 496 ½ тыс. рабочихъ до 1259 тыс. Сравнивая среднее число рабочихъ на одну фабрику по отдѣльнымъ годамъ въ періодъ 1866—1890 г.г. и затѣмъ въ періодъ 1879—1902 г.г., мы получимъ:

	1866 г.	1879 г.	1890 г.	1879 г.	1890 г.	1894—5 г.	1902 г.
100—499 раб. . . .	218	221	220	224	228	228	221
500—999 раб. . . .	665	706	678	694	664	667	683
1000 раб. и болѣе. .	1495	1935	2154	1896	2095	2218	2352
Всего . . . .	359	458	488	404	422	447	507

Такимъ образомъ, чѣмъ крупнѣе фабрика, тѣмъ сильнѣе и быстрѣе сосредоточиваетъ она все большую часть рабочаго люда, въ тоже время стягивая къ себѣ и наибольшую долю общей его численности. Въ 1866 г. на фабрикахъ съ 1000 раб. и болѣе было 27% всего числа рабочихъ на крупныхъ фабрикахъ (отъ 100 чел.), въ 1879 г.—40%, въ 1890 г.—46%, въ періодъ 1879—1894 г.г. (для ббльшаго числа производствъ) въ предѣлахъ 32,8—37,7—39,4%, а для 1902 г. уже 47,8% общаго числа.

Сопоставленіе процентныхъ отношеній крупныхъ предприятий къ общему числу фабрикъ и заводовъ за различные годы можетъ имѣть лишь условное значеніе по причинамъ, указаннымъ выше, въ виду сомнительности и не соизмѣримости общихъ итоговъ развитія русской промышленности. При всемъ томъ оказывается, что крупныя фабрики, соотвѣтственно постепенному ограниченію понятія о «фабрикахъ и заводахъ», составляли въ процентахъ къ общему числу:

1879 г.	4,4%	всѣхъ фабрикъ	66,8%	всѣхъ рабочихъ
1890 г.	6,7	»	»	71,7
1894—5 г.	10,1	»	»	74,0
1902 г.	9,0	»	»	78,5

Слѣдовательно, итоги 1902 г. вполне подтверждаютъ заключительный выводъ, что крупныя фабрики, не смотря на свою незначительную численность, сосредоточиваютъ преобладающую и все возрастающую часть общаго числа рабочихъ. Въ дополненіе выше приведенныхъ данныхъ о крупныхъ предприятияхъ и численности рабочихъ (въ тысячахъ) слѣдуетъ указать соотвѣтственныя свѣдѣнія также и для другихъ частей Имперіи за 1902 годъ:

## Т а б л и ц а XIV.

*Крупныя фабрики вѣнъ Европ. Россіи (число рабоч. въ тыс.).*

	Привисл. край.		Кавказъ.		Сибирь.		Средн. Азія.		Всего.	
	Число фабр.	Число рабоч.	Число фабр.	Число рабоч.	Число фабр.	Число рабоч.	Число фабр.	Число рабоч.	Число фабр.	Число рабоч.
Отъ 100 до 499 раб.	885	76,0	78	15,9	29	5,4	12	1,6	454	98,9
» 500 » 999 »	55	86,6	8	5,8	2	1,3	—	—	65	43,7
1000 раб. и болѣе .	29	65,4	10	15,8	2	2,5	—	—	41	83,7
Всего . . . .	419	178,0	96	87,5	33	9,2	12	1,6	560	226,3

Общее же число крупныхъ предприятий (отъ 100 рабочихъ) во всей Имперіи составляетъ, по нашимъ свѣдѣніямъ за 1902 г., всего 2926 фабрикъ съ общимъ наибольшимъ количествомъ рабочихъ около 1.513 тысячъ человѣкъ об. пола. Пользуясь же свѣдѣніями Адрес. книги Мин. Фин. за 1900 г. (съ дополненіями за 1903 г.), мы можемъ сопоставить этого рода данныя по двумъ источникамъ, для Европ. Россіи и привислинскихъ губерній. Само собою разумѣется, при такомъ сравненіи итоги не могутъ совпадать, такъ какъ, помимо разновременности и различія въ подсчетахъ (численность рабочихъ въ Мин. Фин. опредѣляется по среднему годовому количеству работавшихъ на данной фабрикѣ), въ наши свѣдѣнія входятъ также предприятия, не подчиненныя фабричной инспекціи:

Т а б л и ц а X V.

*Численность крупныхъ предприятий (отъ 100 раб. и болѣе) по свѣдѣніямъ 1900 г. и 1902 г.*

Группы фабрикъ.	Европ. Россія.		Привисл. край.		В с е г о.	
	Число фабр.	Число раб.	Число фабр.	Число раб.	Число фабр.	Число раб.
Отъ 100 до 499 раб. . . .	{ 1746	386,3	335	76,0	2081	462,3
	{ 1685	376,9	304	66,8	1989	443,7
» 500 » 999 » . . . .	{ 359	245,9	55	36,8	414	282,5
	{ 319	216,1	51	34,3	370	250,6
1000 раб. и болѣе . . . .	{ 261	628,5	29	65,4	290	691,9
	{ 187	465,4	28	60,8	215	526,2
Всего . . . . .	{ 2866	1258,6	419	178,0	3285	1436,6
	{ 2191	1068,4	383	162,1	2574	1229,5

Что касается мелкихъ и среднихъ предприятий (менѣе 100 рабочихъ), то невольно возникаетъ предположеніе относительно случайности ихъ регистраціи въ нашихъ свѣдѣніяхъ и, тѣмъ болѣе, по Адрес. книгѣ Мин. Фин. При этомъ сопоставимъ данныя того и другого источника для Европейской Россіи и Привислинскаго края, а затѣмъ приведемъ особо соответственныя свѣдѣнія и для остальныхъ частей Имперіи <sup>1)</sup>.

1) Данныя Адрес. книги Мин. Фин. напечатаны курсивомъ.

Т а б л и ц а XVI.

*Мелкія и среднія предприятия въ Европ. Россіи и въ Польшѣ по свѣдѣніямъ 1902 г.*

Группы фабрикъ.	Европ. Россія.		Привисл. край.		В с е г о.	
	Число фабр.	Число раб.	Число фабр.	Число раб.	Число фабр.	Число раб.
Менѣе 10 рабоч. . . . .	{ 10,186	88,9	1,828	7,8	12,024	46,2
	{ 2,132	12,9	625	3,8	2,757	16,7
Отъ 10 до 49 рабоч. . . . .	{ 6,877	150,8	1,209	27,9	7,886	178,7
	{ 6,474	156,4	1,104	25,8	7,578	182,2
» 50 » 99 » . . . . .	{ 1,822	111,0	307	21,6	1,929	182,8
	{ 1,737	122,9	294	20,8	2,031	143,2
Всего . . . . .	{ 18,495	300,7	4,344	56,8	21,839	357,8
	{ 10,343	299,2	2,023	49,9	12,366	342,1

Въ данномъ случаѣ мы вновь замѣчаемъ тоже самое, какъ и для крупныхъ предприятий, что чѣмъ крупнѣе фабрики, тѣмъ болѣе онѣ сосредоточиваютъ преобладающую долю общаго числа рабочихъ, не соотвѣтственно численности самихъ предприятий.

Т а б л и ц а XVII.

*Мелкія и среднія фабрики на Кавказѣ, въ Сибири и въ Сред. Азіи по свѣдѣніямъ 1902 г.*

Группы фабрикъ.	Кавказъ.		Сибирь.		Сред. Азія.		В с е г о.	
	Число фабр.	Число раб.	Число фабр.	Число раб.	Число фабр.	Число раб.	Число фабр.	Число раб.
Менѣе 10 рабоч. . . . .	2,785	9,8	1,403	4,2	688	2,8	4,861	15,8
Отъ 10 до 49 рабоч. . . . .	678	12,7	258	5,5	178	3,4	1,109	21,8
» 50 » 99 » . . . . .	112	7,8	40	2,9	17	1,1	169	11,8
Всего . . . . .	3,570	29,8	1,701	12,6	878	6,8	6,149	48,7

Интересно сопоставить наши данныя за 1902 г., несмотря на всю ихъ неполноту, съ результатами промышленной переписи въ Германіи (1895 г.) и въ Бельгіи (1896 г.). При этомъ оказывается, что въ Россіи, соотвѣтственно болѣе позднему ея промышленному развитію, сравнительно съ другими государствами, особенно преобладаютъ очень крупныя предприятия (отъ 1000 рабочихъ и болѣе по германской классификаціи и свыше 500 рабочихъ по бельгійской). Процессъ поглощенія мелкой и средней промышленности крупною особенно рѣзко проявляется въ Россіи и притомъ значительнѣе, нежели въ другихъ капиталистическихъ промышленныхъ странахъ.



Такъ, напр., въ Германіи, по переписи 1895 г. (стр. 153), за вычетомъ «единоличныхъ» предпріятій (Alleinbetriebe) безъ наемныхъ рабочихъ и двигателей (1.714,351 зав. и столько же владѣльцевъ), а равно мелкихъ предпріятій съ вспомогательнымъ персоналомъ (Gehülfenbetriebe) съ 1—5 лицами 1.141,451 зав. и 2947,4 тыс. рабочихъ), насчитывалось, въ общей сложности, 191,101 среднихъ предпріятій (отъ 6 до 50 рабочихъ) съ численностью 2.454 тыс. челов., 18,698 предпріятій крупныхъ (отъ 51 до 1000 рабочихъ) съ численностью около 2.596 тыс. челов. и только 296 очень крупныхъ предпріятій (свыше 1000 рабочихъ—Riesenunternehmungen), на которыхъ числилось менѣе 563 тыс. челов.

Располагая соотвѣтственныя данныя для Россіи за 1902 г., причеиъ къ среднимъ предпріятіямъ отнесены заведенія съ 5 раб. и болѣе, мы видимъ, что у насъ очень крупныя фабрики (свыше 1000 рабочихъ) преобладаютъ какъ по количеству предпріятій (296 зав. въ Германіи и 302 въ Россіи), такъ и по сосредоточенію рабочихъ (до 563 тыс. человекъ въ Германіи и свыше 710 тыс. челов. въ Россіи). Что касается мелкихъ и среднихъ предпріятій, которыя у насъ подвергаются, вѣроятно, лишь случайной регистраціи, то здѣсь, конечно, приводимое нами сопоставленіе менѣе однородно и доказательно. Такъ напр., въ группу среднихъ предпріятій, по отчету фабричной инспекціи, входятъ два разряда (менѣе 20 раб. и отъ 21 до 50 раб.) не совпадающихъ съ германской классификаціей (6—10 лицъ и 11—50 лицъ), а по нашимъ свѣдѣніямъ за 1902 г. въ группу мелкихъ предпріятій отнесены заведенія, насчитывающія въ каждомъ до 4 рабочихъ включительно.

### Т а б л и ц а XVIII.

#### Численность рабочихъ въ Германіи (1895 г.) и въ Россіи (1902 г.)

	Германія по переп. 1895 г.		Отч. фабр. инсп. 1902 г.		Исслѣдованіе 1902 г.	
	Число предпр.	Число лицъ. (въ тыс.).	Число зав.	Число раб. (въ тыс.)	Число зав.	Число раб. (въ тыс.).
Предпріятія съ 1—5 раб.	1.141.851	2.947,4	—	—	11,701	27,8
Въ томъ числѣ съ 1 раб.	166.480	166,8	—	—	8,246	8,8
Средн. предпр. (6—50 раб.)	191.101	2.454,8	12.818	240,1	14,189	284,8
Крупн. пред. (51—1000 р.)	18.698	2.595,8	5.170	956,8	4,722	918,8
Оч. крупн. предпр. (свыше 1000 раб.) . . .	296	562,8	296	518,9	302	710,2
Всего . . . . .	1.851.456	8.559,8	17.724	1.710,8	30,914	1.890,9
Всего за искл. мелк. предпріятій . . . . .	210.105	5.508,8	—	—	19,218	1.868,7

При такомъ сравненіи опять таки надо принять въ соображеніе, что въ Германіи, въ 1895 г. производилась общая промышленная перепись, въ которую попали не только рабочіе, но и другія категоріи трудящагося люда (см. выше стр. 14).

Результаты промышленной переписи 1896 г. въ Бельгіи показали, что очень мелкая (безъ наемныхъ рабочихъ), мелкая (1—4 рабочихъ) и средняя промышленность (5—49 рабочихъ) въ общей сложности составляютъ около 99% предприятий и менѣе 40% общаго числа рабочихъ. Между тѣмъ крупная и очень крупная промышленность, составляющая менѣе 1% предприятий, сосредоточиваетъ въ себѣ свыше 60% общей численности рабочихъ во всей странѣ, включая владѣльцевъ, служащихъ и пр., но не считая работающихъ на дому и въ общественныхъ учрежденіяхъ.

Т а б л и ц а XIX.

*Итоги бельгійской промышленной переписи 1896 года.*

Виды промышленности.	Число предпр.	Число раб. (въ тыс.)	
Оч. мелк. промысл. (безъ наемн. раб.)	165.000=70,08%	—	} = 39,88%
Мелкая промысл. (1—4 раб.) . . . . .	54.500=24,09	95,0=18,82%	
Средняя (5—49 раб.) . . . . .	14.800= 5,12	177,0=25,96	} = 60,12%
Крупная (50—499 раб.) . . . . .	1.500= 0,63	250,0=36,68	
Оч. крупная (500 раб. и болѣе) . . . . .	200= 0,08	160,0=(23,48)	
<b>Всего . . . . .</b>	<b>246.000=100%</b>	<b>682,0=100%</b>	

Сопоставляя итоги бельгійской переписи съ русскими свѣдѣніями (данныя изслѣдованія 1902 г. и отчетъ фабричной инспекціи за тотъ же годъ), мы видимъ въ Россіи необычайный ростъ крупной капиталистической промышленности, а именно:

Т а б л и ц а XX.

*Итоги развитія крупной промышленности въ Бельгіи и въ Россіи.*

Разряды фабрикъ.	Бельг. переп. 1896 г.		Данныя 1902 г.		Отч. инсп. 1902 г.	
	Число предпр.	Число раб. (тыс.).	Число фабр.	Число раб. (тыс.).	Число фабр.	Число раб.
Отъ 5 до 49 раб. . . . .	13.000	162,0	14.189	234,5	12.138	240,1
» 50 » 499 » . . . . .	1.466	250,0	4.298	628,9	4.780	665,4
» 500 раб. и болѣе . . . . .	184	160,0	726	999,8	7676	805,3
<b>Итого всѣхъ предприятий . . . . .</b>	<b>14.650</b>	<b>572,0</b>	<b>19.213</b>	<b>1863,2</b>	<b>17.544</b>	<b>1710,8</b>
<b>Въ томъ числѣ крупныхъ (50 раб. и болѣе) . . . . .</b>	<b>1.650</b>	<b>410,0</b>	<b>5.024</b>	<b>1628,7</b>	<b>5.406</b>	<b>1570,7</b>

Замѣтимъ, что и Майо-Смитъ («Статистика и экономія». М. 1902 г., стр. 187), сопоставляя имѣющіяся для Германіи данныя 1882 г. и 1895 г. о ростѣ крупной промышленности, соотвѣтственно числу рабочихъ, приходятъ къ выводу, что число крупныхъ предпріятій, какъ это мы видимъ и въ Россіи, возрастаетъ быстрѣе мелкихъ и что число рабочихъ возрастаетъ быстрѣе числа предпріятій.

## Т а б л и ц а XXI.

*Ростъ крупной промышленности въ Германіи по классификаціи предпріятій, соотвѣтственно числу рабочихъ.*

	Число предпріятій.		Число занятыхъ лицъ (въ тысяч.).		Процентъ возрастанія: предпр. лицъ.	
	1882 г.	1895 г.	1882 г.	1895 г.		
1) Мелкія предпріятія 5 лицъ и менѣе . . . . .	2.892,768	2.394,729	4.385,8	4.770,7	1,8	10,0
2) Среднія предпріятія . . . . .	112,715	191,299	1.391,7	2.454,8	69,7	76,8
Въ томъ числѣ:						
6—10 лицъ . . . . .	68,763	113,547	500,1	833,4	65,1	66,8
11—50 лицъ . . . . .	43,952	77,752	891,8	1.620,9	76,9	81,8
3) Крупныя предпріятія . . . . .	9.974	18,955	1.613,8	3.044,8	90,0	88,7
Въ томъ числѣ:						
51—200 лицъ . . . . .	8,195	15,624	742,7	1.439,8	93,0	98,9
201—1000 лицъ . . . . .	1,752	3,076	657,4	1.155,8	75,8	75,8
1000 и болѣе . . . . .	127	255	213,8	448,7	100,8	110,5
Итого . . . . .	3.005,457	3.144,977	7.340,8	10.269,8	4,8	89,9

Въ русской горнозаводской промышленности Россіи еще болѣе обнаруживается концентрація производствъ, какъ видно изъ обработанныхъ нами данныхъ за 1900 г. (Сборн. статист. свѣд. по горнозав. промысл. С.-Пб. 1903 г.) и за 1901 г. (Сборн. «Горное Дѣло» С.-Пб. 1903 г.) по отдѣльнымъ губерніямъ и производствамъ <sup>1)</sup>. Къ сожалѣнію, по многимъ предпріятіямъ въ официальныхъ сборникахъ не указывается число рабочихъ, или же, наоборотъ, не всегда извѣстно число предпріятій. Въ общей сложности, по 22 отраслямъ горнаго дѣла насчитывается въ 1900 г. (по сборн. Рубука) 7,847 предпріятій и 716,4 тыс. рабочихъ (сверхъ того 270 предпріятій безъ указанія числа рабочихъ и 3 предпр. не разрабатывавшихся), а въ 1901 г. (по сборн. «Горное Дѣло») — 4797 предпр. и 580,5

1) Повторить такую чрезвычайно сложную и кропотливую выборку для послѣдующихъ годовъ мы лишены были возможности. Едва ли это и важно, въ виду того, что горнозаводская статистика еще болѣе хаотична, чѣмъ фабрично-заводская, а данныя ея весьма неустойчивы и неоднородны.

тыс. рабочихъ (сверхъ того, 575 предпр. безъ указанія числа рабочихъ и 97 предпр. безъ дѣйствія).

По размѣрамъ предпріятій, имѣющіяся свѣдѣнія распредѣляются такимъ образомъ, что на крупные промыслы (отъ 50 рабочихъ и болѣе) приходилось въ 1900 г. 38% предпріятій и болѣе 95% общаго числа горно-заводскихъ рабочихъ (въ тысячахъ), а въ 1901 г. 39% предпріятій и 90% горнорабочихъ. При этомъ надо имѣть въ виду, что свѣдѣнія частнаго сборника за 1901 г. имѣютъ случайный характеръ и менѣе достовѣрны, нежели свѣдѣнія официального сборника горн. ученаго комитета за 1900 г.

Т а б л и ц а XXII.

*Распредѣленіе горнозаводскихъ рабочихъ по размѣрамъ предпріятій.*

Размѣръ предпріятій.	1900 г.		1901 г.	
	Предпр.	Рабоч.	Предпр.	Рабоч.
Менѣе 10 рабочихъ . . . . .	581	3,0	958	5,8
Отъ 10 до 19 раб. . . . .	728	9,8	1,070	13,8
» 20 » 49 » . . . . .	863	26,9	1,167	35,8
Всего мелк. и средн. . . . .	2,172	39,8	3,195	55,4
Отъ 50 до 99 раб. . . . .	453	31,8	545	37,6
» 100 » 499 » . . . . .	579	122,9	630	125,8
» 500 » 999 » . . . . .	132	91,5	104	71,8
1000 раб. и болѣе . . . . .	151	386,8	123	290,9
Всего крупныхъ . . . . .	1,315	632,5	1,402	525,1
Итого всѣхъ предпр. . . . .	3,487	671,7	3,597	580,5

Согласно подсчету В. Ильина (л. с., стр. 405) по «Сборн. стат. свѣд. о горнозавод. промышл. за 1890 г.» крупныхъ предпріятій въ горнозаводской промышленности насчитывалось 380 (въ томъ числѣ 176 съ паров. двигат.) и около 258 тыс. рабочихъ. По отдѣльнымъ же разрядамъ ростъ крупныхъ горныхъ промысловъ въ періодъ 1890—1900 г.г. еще болѣе значителенъ, а именно:

Разрядъ предпріятій.	1890 г.		1900 г.	
	Зав.	Раб.	Зав.	Раб.
Отъ 100 до 499 раб. . . . .	236	58,8	579	122,9
» 500 » 999 » . . . . .	79	50,6	132	91,5
1000 раб. и болѣе . . . . .	71	149,1	151	386,8
Всего . . . . .	386	258,5	862	601,2

Разработанныя нами данныя о горнозаводскихъ рабочихъ даютъ возможность группировки ихъ самымъ различнымъ образомъ, но мы воздержимся отъ дальнѣйшаго сопоставленія свѣдѣній оффиціального сборника за 1900 г., хотя распредѣленіе ихъ въ территоріальномъ отношеніи и по отдѣльнымъ производствамъ могло-бы представить значительный интересъ.

### Обзоръ по городамъ и уѣздамъ.

Для характеристики крупной, мелкой и средней промышленности представляетъ серьезное значеніе сосредоточеніе различныхъ производствъ въ городахъ, въ уѣздахъ и въ отдѣльныхъ центрахъ фабрично-заводской промышленности. Въ современной Россіи можно выдѣлить четыре главныхъ и, такъ сказать, подвижныхъ или переменныхъ типа промышленныхъ центровъ:

I. *Города*, отличающіеся наибольшей концентраціей и рабочихъ, и заведеній.

II. *Пригороды большихъ городовъ*, представляющіе нерѣдко значительные промышленные центры.

III. *Фабричныя села*, которыхъ особенно много въ Московской, Владимірской и Костромской губерніяхъ, по числу рабочихъ, уступающія только столицамъ (Орѣхово—Зуево, Озеры и др.).

IV. *«Кустарныя» села*, сосредоточивающія множество мелкихъ предприятий, на которыхъ, въ общей сложности, сосредоточивается весьма часто очень значительное число мѣстнаго и пришлага наемнаго рабочаго люда.

При санитарномъ изслѣдованіи фабрикъ и заводовъ по отдѣльнымъ уѣздамъ Московской губ. въ періодъ 1880—1885 г.г. рѣзко опредѣлилось, что распредѣленіе промышленности по губерніямъ и по уѣздамъ весьма неравномѣрно <sup>1)</sup>. Въ весьма промышленныхъ уѣздахъ, на ряду съ мѣстностями, которыя по болѣе или менѣе значительному скученію въ нихъ фабричныхъ заведеній, могутъ быть названы настоящими фабричными центрами, встрѣчаются цѣлыя волости, почти лишенныя всякой фабричной промышленности. И на оборотъ, въ уѣздахъ вообще бѣдныхъ фабриками и заводами. бывають районы, въ которыхъ въ болѣе или менѣе значительной степени развился тотъ или иной промыселъ, причемъ рядомъ съ кустарными избами и свѣтелками возникли и болѣе крупныя заведенія со всѣми атрибутами крупнаго производства. Это наблюдается повсемѣстно и въ другихъ промышленныхъ мѣстностяхъ Россіи.

1) Сборн. стат. свѣд. по Моск. губ. Отд. сан. стат. Т. IV 1890 г. стр. 141.

№3. Распределение фабрично-заводских рабочих промышленных заведений, находящихся в городах, по губерніямъ Европейской Россіи (По свѣдѣніямъ 1902 г.)

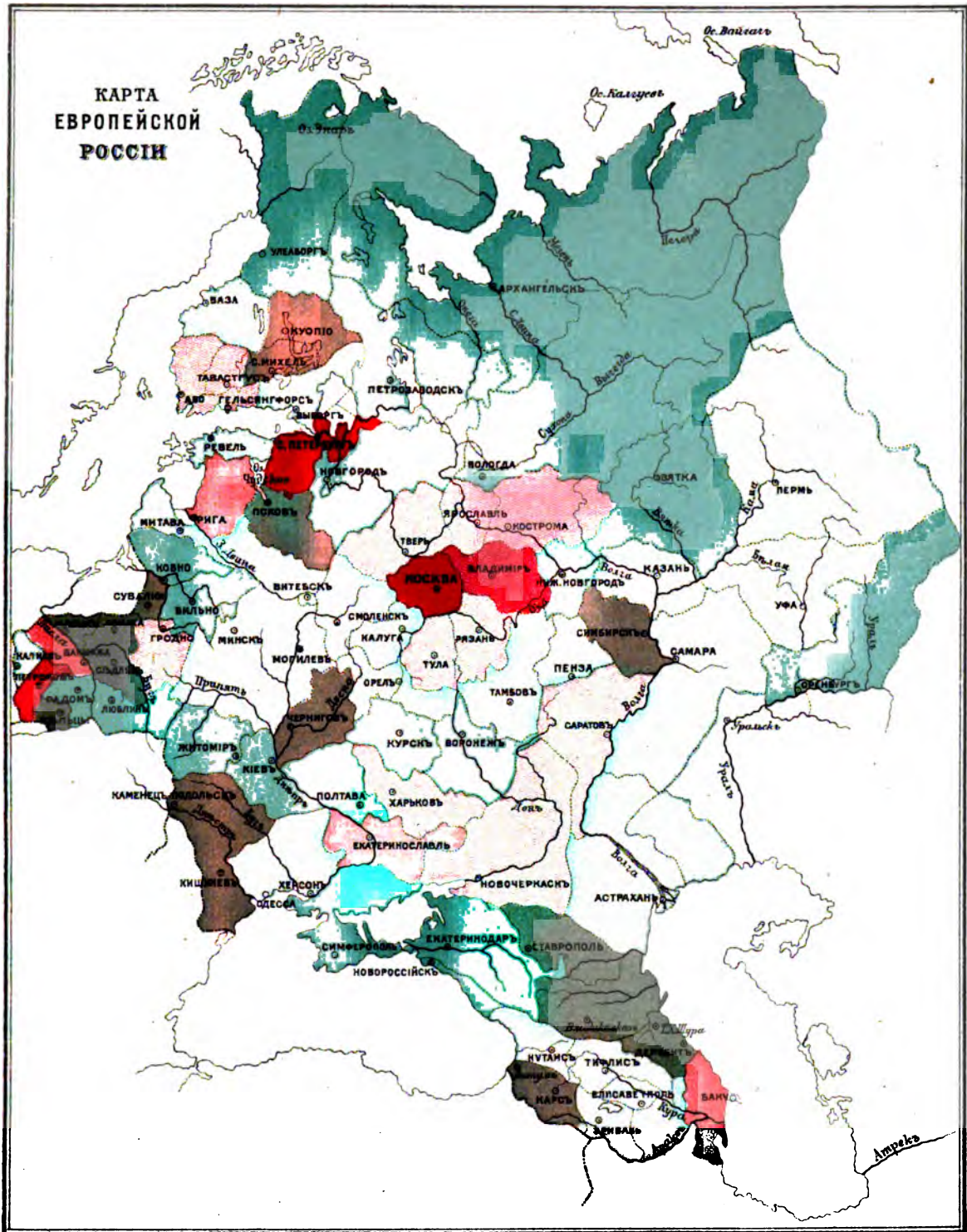

А. В. Попова. 1906 г.

1 тыс. раб.    2-4 т.р.    5-9 т.р.    10-19 т.р.    23-45 т.р.    62-64 т.р.    117-130 т.р.

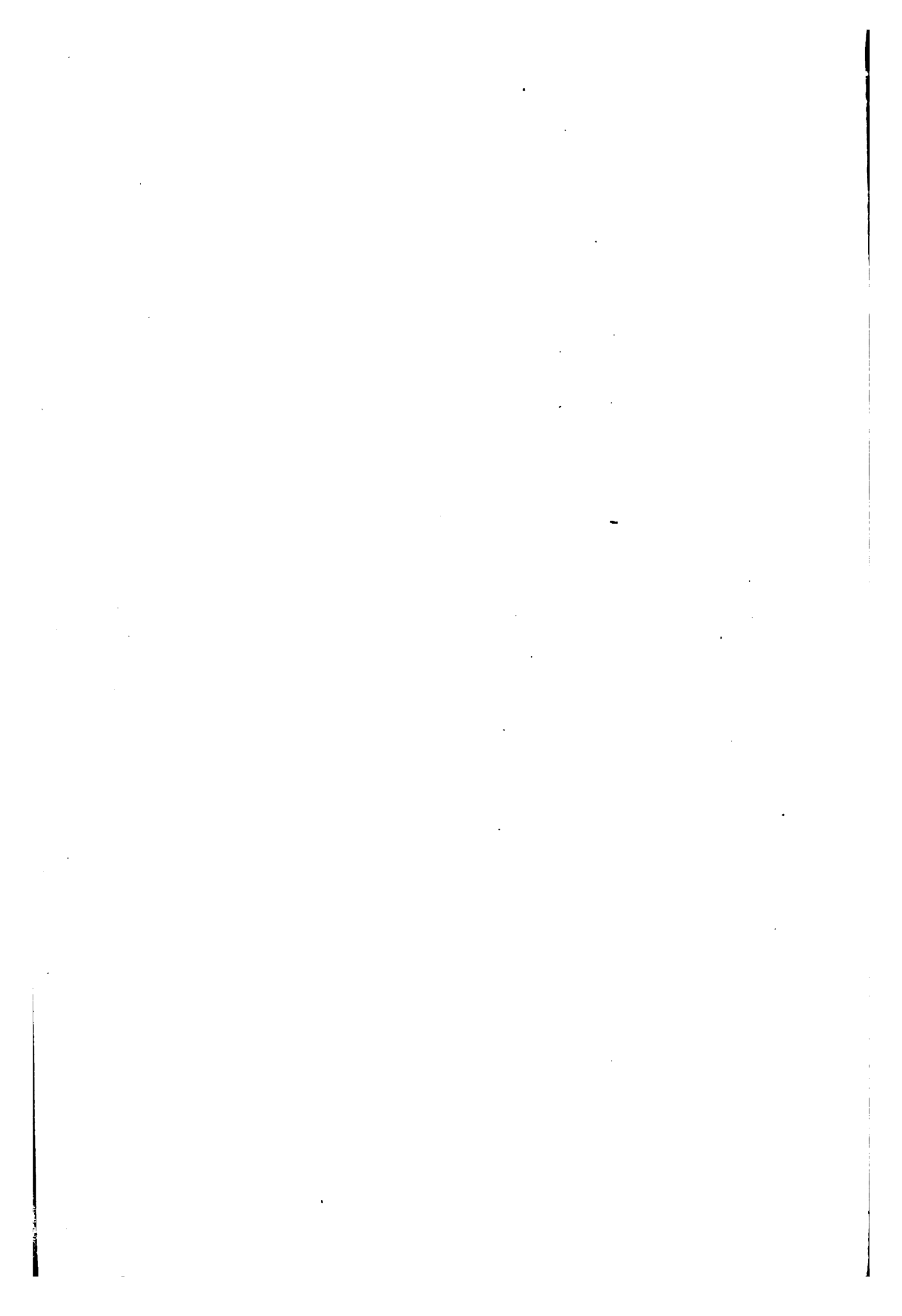

№4. Распределение фабрично-заводских рабочих промышленных заведений, находящихся внѣ городовъ, по губерніямъ Европейской Россіи (По свѣдѣніямъ 1902 г.)

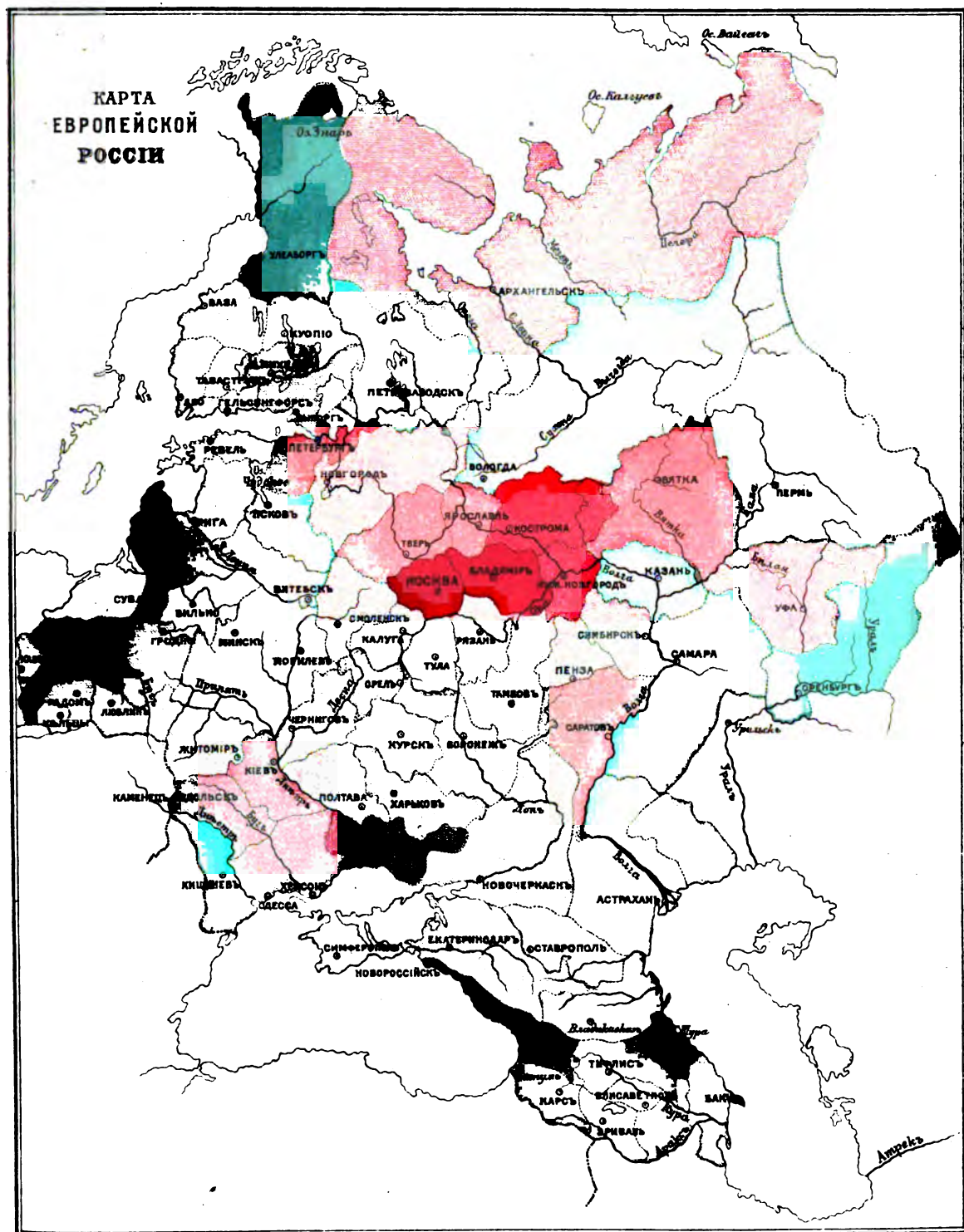

А. В. Поожеевъ. 1906 г.

1 тыс. раб.    2-4 т.р.    5-9 т.р.    10-19 т.р.    21-34 т.р.    50-85 т.р.    100-175 т.р.



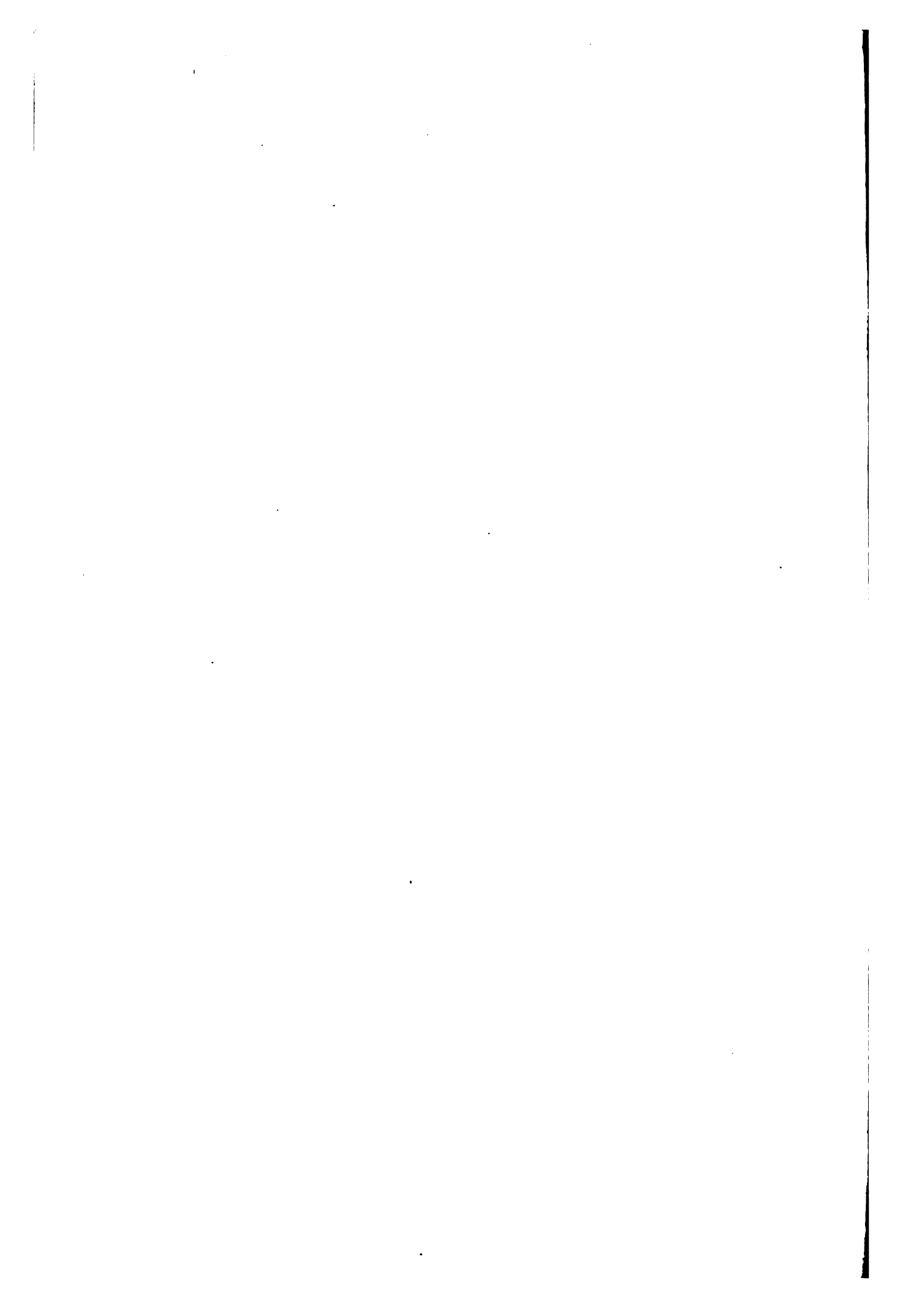

№5. Распределение фабрично-заводских рабочихъ промышленныхъ заведеній, находящихся въ городахъ и внѣ городовъ, по губерніямъ Европейской Россіи. (По свѣдѣніямъ 1902 г.)

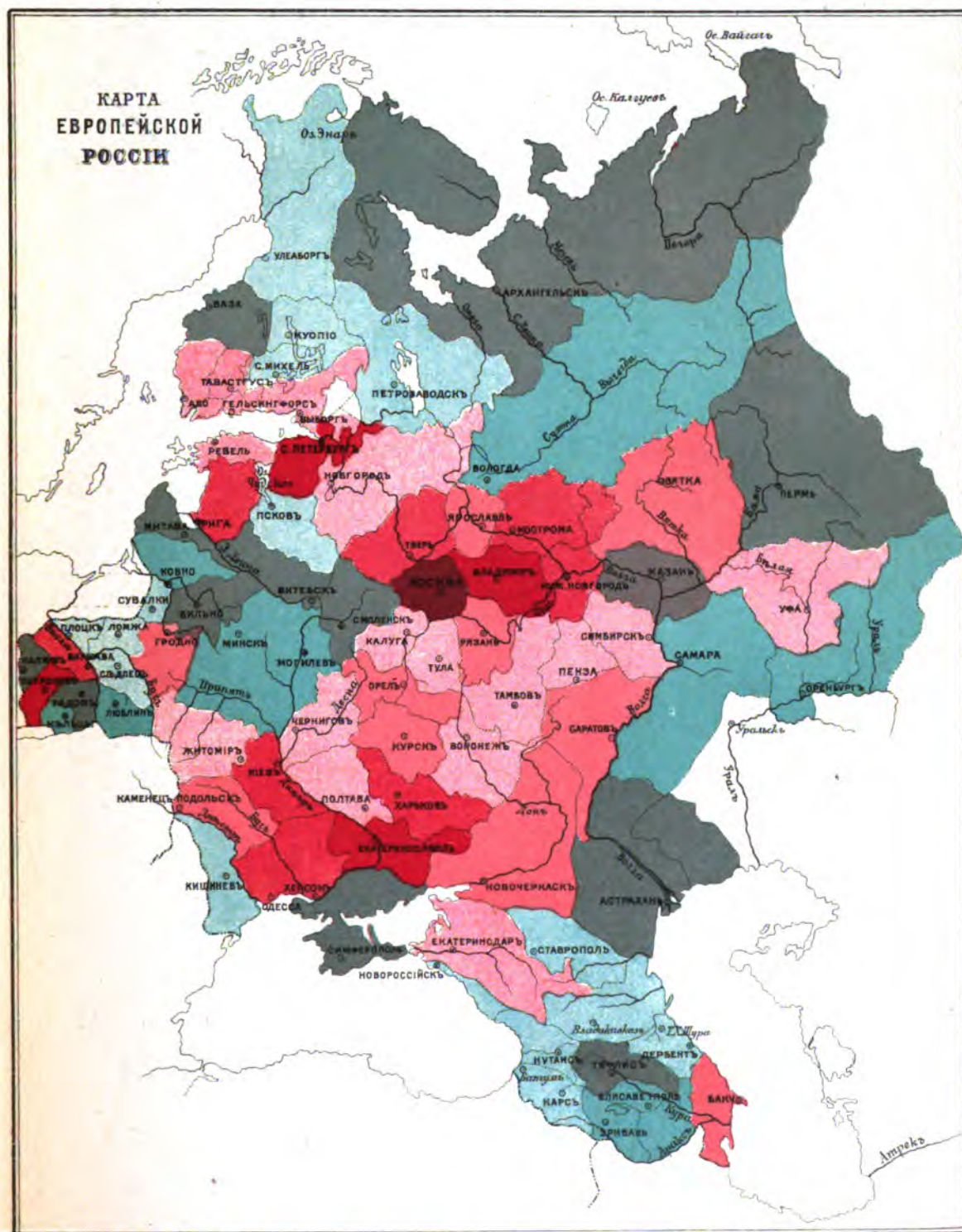

А. В. Полюжевъ. 1906 г.

КАРТОГР. ЗАВ. Н. С. ЕГОРОВА ЛИТОВСКИЙ ПЕР. Д. З. С. П. Б.

1-5 т.р. 5-10 т.р. 10-15 т.р. 15-20 т.р. 20-40 т.р. 40-70 т.р. 100-160 т.р. 293 т.р.

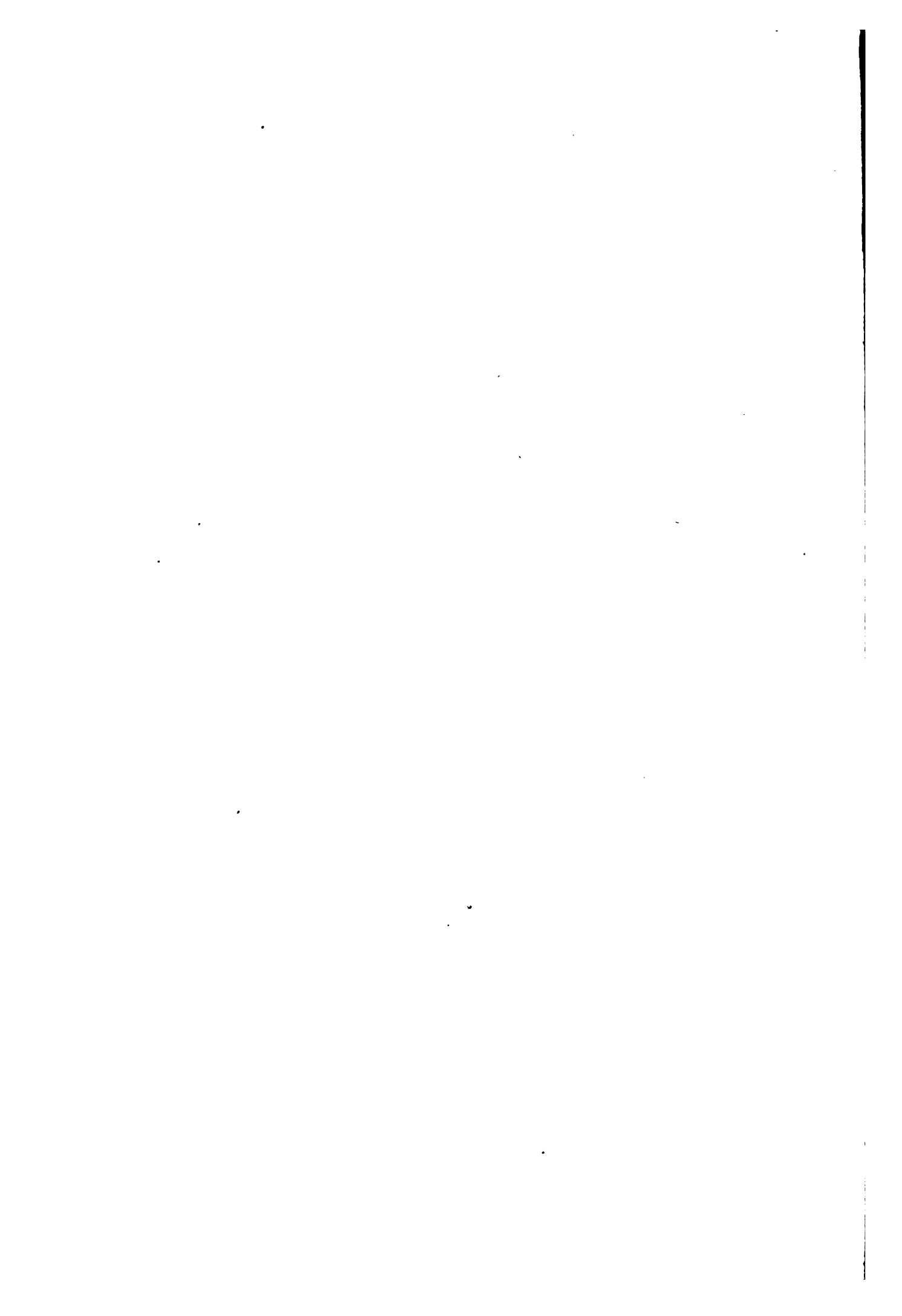

Если свѣдѣнія за 1902 г. расположить по главнѣйшимъ частямъ Имперіи, применительно къ классификаціи бельгійской переписи 1896 г., то окажется, что свыше половины общаго числа фабрикъ (57%) и рабочихъ (58%) сосредоточиваются въ городахъ.

Т а б л и ц а XXIII.

## Распределение фабрикъ по городамъ и уездамъ.

	Европ. Россія.		Привисл. край.		Кавказъ.		Сибирь.		Всего.	
	Зав.	Раб. (тыс.).	Зав.	Раб. (тыс.).	Зав.	Раб. (тыс.).	Зав.	Раб. (тыс.).	Зав.	Раб. (тыс.).
<i>Въ городахъ . . .</i>	7,854	608,7	1,509	117,1	955	44,2	818	13,1	11,181	788,0
Менѣе 5 раб. . . .	1,908	5,5	233	0,7	324	1,0	814	0,9	2,779	8,0
Отъ 5 до 49 раб..	4,181	78,1	859	17,9	475	7,0	457	6,1	5,922	109,1
» 50 » 499 »	1,585	218,4	373	53,8	141	17,4	40	3,8	2,139	292,9
» 500 раб. и болѣе	230	306,7	44	45,0	15	18,8	2	2,5	291	373,0
<i>Въ уездахъ . . .</i>	11,811	949,0	1,888	117,2	1,986	22,0	1,852	16,5	16,537	1,104,7
Менѣе 5 раб. . . .	3,227	9,2	434	1,4	1,076	3,5	879	2,2	5,676	16,5
Отъ 5 до 49 раб..	5,911	95,1	1,085	14,8	858	9,9	418	5,5	8,267	125,4
» 50 » 499 »	1,783	278,8	269	44,0	49	5,8	58	7,4	2,159	336,0
» 500 раб. и болѣе	390	565,7	40	57,0	3	2,8	2	1,2	435	626,8
<i>Въ городахъ съ уез- дами . . . . .</i>	19,165	1,557,7	3,397	234,4	2,941	66,1	2,165	29,5	27,666	1,887,7
Менѣе 5 раб. . . .	5,185	14,8	727	2,1	1,400	4,5	1,198	3,2	8,455	24,5
Отъ 5 до 49 раб..	10,042	173,2	1,944	82,7	1,333	16,9	870	11,6	14,189	234,5
» 50 » 499 »	3,368	497,2	642	97,8	190	23,2	98	11,0	4,298	628,9
» 500 раб. и болѣе	620	872,5	84	102,0	18	21,6	4	3,8	726	999,8

Т а б л и ц а XXIV.

## Процентныя отношенія въ-городскъ фабрикъ въ 1902 г. къ общему числу въсѣхъ предъ. . . . . мѣи даннаго разряда.

	Европ. Россія.		Привисл. кр.		Кавказъ.		Сибирь.		Всего.	
	Зав.	Раб.	Зав.	Раб.	Зав.	Раб.	Зав.	Раб.	Зав.	Раб.
Менѣе 5 раб. . . .	62,8	63,0	68,0	67,9	76,9	78,1	73,7	72,1	67,1	67,4
Отъ 5 до 49 раб..	58,9	54,9	55,8	45,3	64,4	58,4	47,5	47,5	58,2	53,5
» 50 » 499 »	52,9	50,7	41,3	45,1	25,8	25,0	59,2	67,5	50,2	53,4
» 500 раб. и болѣе	62,9	64,8	47,6	55,9	16,0	13,1	50,0	33,4	59,9	62,7
Всего . . . . .	59,0	60,3	55,8	50,0	67,5	33,2	62,5	55,8	57,2	58,4

Замѣчается, однако, различіе при сравненіи процентныхъ отношеній, какъ по отдѣльнымъ частямъ Имперіи, такъ и по размѣрамъ предпріятій: въ привислинскихъ и кавказскихъ губерніяхъ, а также въ Сибири преобладаютъ городскія фабрики, въ особенности болѣе крупныя (отъ 50 рабочихъ и болѣе). Такимъ образомъ въ этомъ отношеніи развитіе капиталистическаго производства въ Польшѣ и на Кавказѣ характеризуется наиболѣе значительнымъ сосредоточеніемъ фабрично-заводскихъ рабочихъ, главнымъ образомъ, въ городахъ.

На ряду съ общимъ распредѣленіемъ по главнѣйшимъ административнымъ частямъ Имперіи, интересно также выяснить соотношеніе городскихъ и внѣ-городскихъ предпріятій (включая также и мелкія заведенія съ 1 рабоч., не вошедшія въ указанную выше общую таблицу) по отдѣльнымъ губерніямъ и промышленнымъ районамъ (Табл. XXV на стр. 53—56 и Табл. I въ особомъ приложеніи). Примѣнительно къ классификаціи комиссіи 1901 г. по изслѣдованію «центра Россіи», мы приводимъ также подсчетъ данныхъ «Списка фабрикъ и заводовъ за 1900 г.», изд. Мин. Фин. (1903 г.), располагая ихъ по одному изъ указанныхъ выше типовъ распредѣленія предпріятій, соотвѣтственно числу рабочихъ. По всѣмъ районамъ преобладаютъ внѣ-городскія предпріятія, за исключеніемъ лишь С.-Петербургской губерніи, въ которой, по свѣдѣніямъ 1902 г. въ 514 городскихъ предпріятіяхъ (73,5% общаго числа заведеній въ сѣверномъ округѣ) занято было 130,5 тыс. рабочихъ (83% общей численности по району). По свѣдѣніямъ же «Списка фабрикъ и заводовъ за 1900 г.» въ 532 предпріятіяхъ (80% общаго числа по округу) въ С.-Петербургской губерніи числилось 125,5 тыс. рабочихъ (85% общей численности по сѣверному округу). Относительное преобладаніе рабочихъ, занятыхъ въ городскихъ и внѣ-городскихъ предпріятіяхъ, указано на особыхъ діаграмахъ (№ 3—5 въ приложеніи).

Т а б л и ц а ХХV.

Распределение городскихъ и внѣ городскихъ предпріятій по отдѣльнымъ районамъ и размѣрамъ, соотвѣтственно числу рабочихъ.

Промышл. районы по классификаціи Комиссіи 1901 г. по изслѣд. центра.	Менѣе 10 раб.		10—49 раб.		50—99 раб.		100—499 раб.		500—999 раб.		1000 раб. и болѣе.		Всего.	
	Зав.	Раб.	Зав.	Раб.	Зав.	Раб.	Зав.	Раб.	Зав.	Раб.	Зав.	Раб.	Зав.	Раб.
<b>I. Сѣверный районъ.</b>														
(6 губ.) { 1902 г.	207	1082	420	10684	179	12580	271	60967	52	35869	81	75098	1160	196175
{ 1900 г.	108	633	388	10336	206	14808	253	55020	45	31354	30	70327	1030	182477
въ горо- { Изсл. 1902 г.	94	461	270	7182	97	6786	147	33010	85	24587	23	64020	666	135996
дахъ { М. Ф. 1900 г.	48	309	279	7522	123	8918	151	33517	29	20417	24	60177	654	130860
внѣ горо- { Изсл. 1902 г.	118	571	150	3452	82	5794	124	27957	17	11882	8	11078	494	60179
довъ { М. Ф. 1900 г.	60	324	109	2813	83	5890	102	21503	16	10937	6	10150	376	51617
<b>II. Сѣверо-Восточный районъ.</b>														
(2 губ.) { 1902 г.	77	396	114	2609	57	3994	95	23812	22	15190	40	82212	405	127718
{ 1900 г.	29	203	273	6734	61	4221	64	13610	6	3667	1	1386	434	29821
въ горо- { Изсл. 1902 г.	50	248	48	1016	16	1101	21	5194	1	719	—	—	186	8278
дахъ { М. Ф. 1900 г.	14	101	112	2550	26	1710	24	5250	3	1787	—	—	179	11398
внѣ горо- { Изсл. 1902 г.	27	148	66	1593	41	2893	74	18118	21	14471	40	82212	269	119435
довъ { М. Ф. 1900 г.	15	102	161	4184	35	2511	40	8360	3	1880	1	1386	255	18423
<b>III. Восточный районъ.</b>														
(3 губ.) { 1902 г.	126	552	181	3326	41	2773	26	4289	4	3089	6	14570	334	28598
{ 1900 г.	20	125	229	5780	64	4503	19	3192	3	1830	—	—	335	15430
въ горо- { Изсл. 1902 г.	50	227	69	1835	26	1761	16	2474	—	—	1	4885	162	11182
дахъ { М. Ф. 1900 г.	9	62	132	3430	37	2522	10	1774	—	—	—	—	188	7788
внѣ горо- { Изсл. 1902 г.	76	325	62	1491	15	1012	10	1809	4	3089	5	9685	172	17411
довъ { М. Ф. 1900 г.	11	63	97	2350	27	1981	9	1418	3	1830	—	—	147	7642
<b>IV. Юго-Восточный районъ.</b>														
(2 губ.) { 1902 г.	409	1826	310	7583	97	6181	45	8334	6	4214	5	11838	872	39426
{ 1900 г.	43	261	191	4600	57	4105	37	7463	3	1952	2	3444	333	21825
въ горо- { Изсл. 1902 г.	70	367	156	8849	33	2149	19	3787	2	1502	4	8583	284	20287
дахъ { М. Ф. 1900 г.	30	192	109	2422	31	2261	19	4212	1	824	2	3444	192	13355
внѣ горо- { Изсл. 1902 г.	339	959	154	3734	64	3982	26	4547	4	2712	1	3255	588	19189
довъ { М. Ф. 1900 г.	13	69	82	2178	26	1844	18	3251	2	1128	—	—	141	8470
<b>V. Средне-приволж.</b>														
(3 губ.) { 1902 г.	22	139	170	4489	70	4590	58	12572	9	4795	10	27092	339	58627
{ 1900 г.	133	991	375	8885	85	5607	78	16515	8	5402	5	20544	734	57944
въ горо- { Изсл. 1902 г.	12	83	54	1383	22	1359	12	2235	—	—	1	1929	101	6939
дахъ { М. Ф. 1900 г.	28	173	135	3342	31	2080	22	4540	—	—	1	2282	217	12417
внѣ горо- { Изсл. 1902 г.	10	56	116	3106	48	3231	46	10337	9	4795	9	25163	238	46688
довъ { М. Ф. 1900 г.	155	818	240	5543	54	3527	56	11975	8	5402	4	18262	517	45527

Промышл. районы по классификации Комиссии 1901 г. по изслѣд. центра.	Месяе 10 раб.		10—49 раб.		50—99 раб.		100—499 раб.		500—999 раб.		1000 раб. и болѣе.		Всего.	
	Зав.	Раб.	Зав.	Раб.	Зав.	Раб.	Зав.	Раб.	Зав.	Раб.	Зав.	Раб.	Зав.	Раб.
<b>VI. Средне-земледѣльч.</b>														
(9 губ.) { 1902 г.	1214	4964	1302	30009	229	15060	230	48433	49	32668	17	48458	3041	174587
{ 1900 г.	191	1215	1229	30933	293	19544	232	53096	43	28635	14	30479	2002	163957
въ горо- { Иссл. 1902 г.	432	1779	508	11270	102	6771	75	14181	9	5875	8	21824	1129	61700
дахъ { М. Ф. 1900 г.	97	638	556	13583	140	9481	83	16120	6	4253	6	16856	888	60933
въ горо- { Иссл. 1902 г.	782	3185	799	18739	127	8289	155	34252	40	26788	9	21634	1912	112887
довъ { М. Ф. 1900 г.	94	577	673	17355	153	10063	149	36976	37	24432	8	13621	1114	193024
<b>VII. Средне-промышленный.</b>														
(7 губ.) { 1902 г.	1392	5898	1505	35563	510	35706	578	128327	139	98042	114	284086	4238	587122
{ 1900 г.	284	1712	1356	34915	507	35952	562	123573	116	81819	109	292630	2934	570601
въ горо- { Иссл. 1902 г.	299	1479	645	16120	275	19196	257	57897	64	44731	33	73711	1573	212134
дахъ { М. Ф. 1900 г.	122	726	618	16326	250	17941	232	51076	55	38260	40	98716	1317	223045
въ горо- { Иссл. 1902 г.	1098	8919	860	19443	285	16510	321	70430	75	53311	81	211875	2665	374968
довъ { М. Ф. 1900 г.	162	986	738	18589	257	18011	330	72497	61	43559	69	193914	1617	347556
<b>VIII. Прибалтійскій районъ.</b>														
(3 губ.) { 1902 г.	759	2918	299	7851	88	6191	117	23789	16	10074	12	25070	1291	75893
{ 1900 г.	199	1219	261	7013	90	6464	125	24676	21	13903	10	22967	706	76244
въ горо- { Иссл. 1902 г.	100	549	199	5022	62	4370	91	19211	13	8018	11	19550	476	56720
дахъ { М. Ф. 1900 г.	15	98	188	4893	65	4681	98	20144	18	11867	8	16467	392	58155
въ горо- { Иссл. 1902 г.	659	2369	100	2829	26	1821	26	4578	3	2056	1	5520	815	18673
довъ { М. Ф. 1900 г.	184	1121	73	2117	25	1783	27	4532	3	2036	2	6500	314	18089
<b>IX. Северо-западный районъ.</b>														
(6 губ.) { 1902 г.	3354	11114	843	16892	121	8254	75	14293	8	5863	3	8565	4404	59981
{ 1900 г.	592	3556	736	16044	109	7668	69	13491	4	2814	3	3383	1513	46956
въ горо- { Иссл. 1902 г.	1669	5288	392	8373	73	4937	41	7581	6	4008	2	2534	2183	32721
дахъ { М. Ф. 1900 г.	127	725	361	8236	63	4472	38	6999	3	1914	1	1347	593	23693
въ горо- { Иссл. 1902 г.	1685	5826	451	8519	48	3317	34	6712	2	1855	1	1031	2221	27260
довъ { М. Ф. 1900 г.	465	2831	375	7808	46	3196	31	6492	1	900	2	2036	920	23263
<b>X. Юго-западный районъ.</b>														
(3 губ.) { 1902 г.	936	4062	631	12241	92	6358	140	39145	36	23769	7	10380	1842	95955
{ 1900 г.	110	856	547	11423	103	8755	138	42331	50	31818	5	6624	953	101807
въ горо- { Иссл. 1902 г.	179	808	157	3485	34	2399	22	4942	4	2544	—	—	396	14178
дахъ { М. Ф. 1900 г.	12	89	141	3507	51	3546	29	6676	5	3373	—	—	238	17191
въ горо- { Иссл. 1902 г.	757	3254	474	8756	58	3959	118	34203	32	21225	7	10380	1446	81777
довъ { М. Ф. 1900 г.	98	767	406	7916	52	5209	109	35655	45	28445	5	6624	715	84616

Промышл. районы по классификаціи Комиссіи 1901 г.).	Менѣе 10 раб.		10—49 раб.		50—99 раб.		100—499 раб.		500—999 раб.		1000 раб. и болѣе.		Всего.	
	Зав.	Раб.	Зав.	Раб.	Зав.	Раб.	Зав.	Раб.	Зав.	Раб.	Зав.	Раб.	Зав.	Раб.
<b>XI. Малороссійскій районъ.</b>														
(2 губ.) { 1902 г.	780	3391	342	6423	39	2523	29	7098	7	4831	3	11200	1200	35466
{ 1900 г.	117	762	322	6388	37	2497	27	7500	6	3756	2	2602	511	23505
въ горо- Иссл. 1902 г.	285	866	89	2058	21	1374	7	1373	—	—	—	—	352	5671
дахъ { М. Ф. 1900 г.	41	251	113	2648	22	1469	4	1000	—	—	—	—	180	5368
въ горо- Иссл. 1902 г.	545	2625	253	4365	18	1149	22	5725	7	4831	3	11200	848	28795
довъ { М. Ф. 1900 г.	76	511	209	3740	15	1028	23	6600	6	3756	2	2602	331	18137
<b>XII. Новороссійскій районъ.</b>														
(4 губ.) { 1902 г.	920	3646	610	13748	99	6885	82	15609	11	7526	13	37956	1735	85320
{ 1900 г.	256	1407	567	13307	125	8311	81	16330	14	9053	6	10989	1049	59947
въ горо- Иссл. 1902 г.	464	1701	385	8782	64	4437	52	9832	6	3805	7	14949	978	48506
дахъ { М. Ф. 1900 г.	109	677	418	9879	95	6541	51	9702	7	4136	5	9857	685	40792
въ горо- Иссл. 1902 г.	456	1945	225	4966	35	2398	30	5777	5	3721	6	24007	757	41814
довъ { М. Ф. 1900 г.	147	730	149	3428	30	2270	30	6678	7	4917	1	1132	364	19155
<b>Итого по Европейск. Россіи.</b>														
(50 губ.) { 1902 г.	10196	38938	6677	150818	1622	10995	1746	386162	359	245925	261	625520	20661	1559958
{ 1900 г.	2132	12940	6474	156364	1737	22935	1635	376347	319	216053	187	46376	8436	1350514
въ горо- Иссл. 1902 г.	3654	13856	2967	70325	825	56640	760	161717	140	95739	90	210985	5723	609262
дахъ { М. Ф. 1900 г.	652	4041	3162	78343	934	65622	761	161010	127	86831	87	209148	2425	604995
въ горо- Иссл. 1902 г.	6542	25082	3710	80493	797	54355	986	224445	219	150188	171	415535	6811	950096
довъ { М. Ф. 1900 г.	1480	8899	3312	78021	803	57313	924	215837	192	129222	100	256227	12534	745519
<b>XIII. Привислинскій районъ.</b>														
(10 губ.) { 1902 г.	1628	7286	1209	27879	307	21596	335	76003	55	36598	29	65381	3763	234743
{ 1900 г.	625	3343	1104	25803	294	20308	304	66754	51	34497	28	60748	2406	211953
въ горо- Иссл. 1902 г.	526	2050	670	16613	191	13664	182	39906	30	19277	14	25678	1613	117188
дахъ { М. Ф. 1900 г.	166	1040	633	15661	195	13498	180	39032	30	20148	16	26875	1220	116254
въ горо- Иссл. 1902 г.	1302	5236	539	11266	116	7932	153	36097	25	17321	15	39703	2150	117555
довъ { М. Ф. 1900 г.	459	2803	471	10142	99	6810	124	27722	21	14349	12	33873	1136	95699
<b>XIV. Кавказъ.</b>														
(11 губ.) 1902 г.	2785	9339	673	12709	112	7351	78	15849	8	5785	10	15804	3666	66837
въ городахъ . . . . .	606	2375	280	5693	82	5432	59	11977	6	4377	9	14889	1042	44248
въ городовъ . . . . .	2179	6964	393	7016	30	1919	19	3872	2	1408	1	1415	2624	22589



Промышл. районы по классификаціи Комиссіи 1901 г.	Менѣ 10 раб.		10—49 раб.		50—99 раб.		100—499 раб.		500—999 раб.		1000 раб. и болѣе.		Всего.	
	Зав.	Раб.	Зав.	Раб.	Зав.	Раб.	Зав.	Раб.	Зав.	Раб.	Зав.	Раб.	Зав.	Раб.
<b>XV. Сибирь.</b>														
(8 губ.) 1902 г.	1408	4170	258	5484	40	2881	29	5987	2	1263	2	2514	1734	21699
въ городахъ . . . . .	244	1035	144	2979	20	1988	7	1050	—	—	2	2514	417	8966
въ городахъ . . . . .	1159	8135	114	2505	20	1493	22	4937	2	1263	—	—	1317	12733
<b>XVI. Средняя Азія.</b>														
(10 губ.) <sup>1)</sup> —1902 г.	683	2273	178	3348	17	1113	12	1567	—	—	—	—	890	8301
въ городахъ . . . . .	377	1325	95	1749	8	475	5	645	—	—	—	—	485	4194
въ городахъ . . . . .	306	948	83	1599	9	638	7	922	—	—	—	—	405	4107
<b>Всего по городамъ и уѣздамъ (1902 г.).</b>	16595	62006	8995	20236	2098	14393	2200	48496	424	28957	302	71021	30914	1890938
въ городахъ . . . . .	5407	20641	4156	97359	1126	77599	1013	21523	176	119393	115	23566	11993	783853
въ городахъ . . . . .	11488	41365	4839	102379	972	66337	1187	269373	248	170178	187	456635	18921	1107085

1) Изъ нихъ по Закаспійской и Ферганской обл. свидѣній нѣтъ.

*Численность крупныхъ промышленныхъ центровъ въ Россіи по свѣдѣніямъ  
1879 г., 1890 и 1902 г.*

На основаніи выборки данныхъ изъ официальныхъ «Указателей» за 1879 г. и 1890 г. по отдѣльнымъ губерніямъ, городамъ и уѣздамъ, В. Ильинъ въ своемъ изслѣдованіи (I. с., стр. 410—414 и особая таблица въ приложеніи) опредѣлялъ 103 промышленныхъ центра, включая въ составъ ихъ даже такія фабрики, на которыхъ работаетъ отъ 10—300 рабочихъ. Въ намѣченныхъ имъ 103 центрахъ по 24 губерніямъ Европ. Россіи сосредоточено было въ 1879 году 356 тыс. рабочихъ (изъ всего числа 752 тыс.), а въ 1890 г. 451 тыс. (изъ 876 тыс. раб.). Слѣдовательно, число рабочихъ въ этихъ центрахъ увеличилось на 26,8%, тогда какъ на крупныхъ фабрикахъ вообще (съ 100 и болѣе рабочихъ) увеличеніе было лишь на 22,2%, а общее число фабрично-заводскихъ рабочихъ увеличилось за то же время лишь на 16,5%. Отсюда слѣдуетъ, что наибольшее сосредоточеніе рабочихъ происходитъ въ крупнѣйшихъ центрахъ, такъ какъ въ 1879 г. одиннадцать центровъ имѣли свыше 5 тыс. рабочихъ, а въ 1890 г. уже 21 центръ. Особенно сильно обнаружилось увеличеніе числа центровъ съ 5—10 тыс. подъ вліяніемъ двухъ причинъ: 1) вслѣдствіе выдающагося роста фабричной промышленности на югѣ (Одесса, Ростовъ на Д. и пр.); 2) вслѣдствіе роста фабричныхъ селъ въ центральныхъ губерніяхъ.

Различіе характера и условій подсчета численности крупныхъ промышленныхъ центровъ лишаетъ насъ возможности непосредственно сравнивать полученные нами итоги для 1902 г. съ составленной В. Ильинымъ таблицей для 1879 и 1890 г.

Т а б л и ц а XXVI.

Важнейшие центры фабричной промышленности в Европейской России.

	Подсчетъ В. Ильина 1879 г. и 1890 г.				Данная 1902 г. о крупныхъ предприятіяхъ (отъ 1000 раб. и болѣе).												
	1879 годѣ.		1890 годѣ.		1890 годѣ.		1902 г.										
	Въ городахъ.	Въ селеніяхъ.	Въ городахъ.	Въ селеніяхъ.	Въ городахъ.	Въ селеніяхъ.	Въ городахъ.	Въ селеніяхъ.									
Центры по 10 тыс. рабоч. и болѣе .	4	1	5	1,393	158,7	114	6	1	7	1,644	206,9	126	2	6	8	91,8	1,148
Центры по 5—10 тыс. рабочихъ . . .	6	—	6	148	49,3	383	10	4	14	931	90,3	97	10	27	37	246,3	6,662
Центры по 1—5 тыс. рабочихъ . . .	22	37	59	1,029	138,7	150	17	48	65	804	144,8	179	134	279	413	817,8	1,980
Итого центры съ 1 тыс. раб. и болѣе	32	38	70	2,570	341,7	193	33	53	86	3,379	441,4	131	146	312	458	1156,1	2,524
Въ процентахъ къ общему числу . .	45,7	54,3	100	—	—	—	38,4	61,6	100	—	—	—	31,9	68,1	100	—	—

УЧЕТЪ ЧИСЛЕННОСТИ РАБОЧИХЪ.

Уже при первомъ взглядѣ на приведенную выше таблицу можно замѣтить, что данныя 1879—1890 г. не соизмѣрны съ итогами изслѣдованія за 1902 г. Среднее число рабочихъ, приходящееся на 1 промышленное предпріятіе, указываетъ, что центры, опредѣленные В. Ильинымъ, состоятъ, главнымъ образомъ, изъ мелкихъ, сравнительно, фабрикъ и заводовъ, сосредоточенныхъ въ какомъ-нибудь городѣ или въ селеніи. Наоборотъ, для 1902 г. мы принимаемъ въ соображеніе не коллективные, сборные промышленные центры, но лишь отдѣльныя предпріятія, имѣющія отъ 1 тыс. до 25 тыс. рабочихъ каждое <sup>1)</sup>. Слѣдовательно, число промышленныхъ центровъ, въ точномъ смыслѣ, по классификаціи В. Ильина, въ 1902 г. должно быть значительно больше, чѣмъ указано въ нашей таблицѣ. Можно заключить, по имѣющимся у насъ свѣдѣніямъ, что и численность рабочихъ въ промышленно-капиталистическихъ поселкахъ и мѣстечкахъ весьма сильно увеличилась въ теченіе послѣднихъ лѣтъ, а такіе сборные пункты промышленности въ нашъ подсчетъ не вошли.

Наиболѣе крупныя предпріятія по отдѣльнымъ разрядамъ ихъ, соотвѣтственно числу рабочихъ, размѣщены, главнымъ образомъ, внѣгородовъ (свыше 30% общаго числа крупныхъ фабрикъ и около 70% общаго числа занятыхъ ими рабочихъ). Это можетъ служить подтвержденіемъ вывода, что «индустріальное (сельское) населеніе въ Россіи значительно превышаетъ городское населеніе» и что въ 1890 г. «болѣе трети фабрично-заводскихъ рабочихъ должно было находиться внѣ-городовъ». Данныя 1902 г. точно также весьма рѣзко подтверждаютъ необычайно быстрый ростъ промышленности въ городскихъ и сельскихъ центрахъ. Число городскихъ центровъ съ 1000 рабочихъ и болѣе, согласно подсчету В. Ильина, увеличилось въ періодъ 1879—1890 г.г. весьма слабо (съ 32 до 33), а число такихъ же сельскихъ центровъ—очень сильно (съ 38 до 53). Это замѣчается и при подсчетѣ однихъ лишь крупныхъ предпріятій, составляющихъ сами по себѣ промышленные центры (отъ 1000 рабочихъ и болѣе), не считая коллективныхъ центровъ (38% крупныхъ предпріятій въ городахъ и 68% внѣ городовъ). Соотвѣтственно размѣру предпріятій, и численность рабочихъ въ процентномъ отношеніи прогрессивно повышается для внѣ-городскихъ предпріятій, а именно:

---

1) Для опредѣленія численности рабочихъ принято наибольшее число работающих на отдѣльномъ предпріятіи по различнымъ свѣдѣніямъ въ періодъ 1900—1902 г.г., включая также добычу золота (11 предпріятій и около 25 тыс. рабоч.), каменнаго угля (46 предпріятій и 137 тыс. рабоч.) и нефти (8 предпріятій и около 14 тыс. рабочихъ).

Размѣры предпріятій.	Въ городахъ.		Внѣ городовъ.		В с е г о.			
	Число фабр.	Число раб. (въ тыс.)%	Число фабр.	Число раб. (въ тыс.)%	Число фабр.	%	Число раб. (въ тыс.)%	
Отъ 1 до 2 т. раб.	89=33,7	128=34,3	175=66,3	244=65,7	264	100	373	100
» 2 » 5 » »	45=30,3	136=30,7	104=69,3	308=69,3	149	100	444	100
» 5 » 10 » »	10=27,0	64=26,1	27=73,0	182=78,9	37	100	246	100
» 10 » 25 » »	2=25,0	22=24,3	6=75,0	69=75,3	8	100	91	100
Всего . . . . .	146=31,9	351=30,4	312=68,1	804=69,6	458	100	1155	100

По отдѣльнымъ отраслямъ промышленности, включая добычу и обработку желѣза, а равно металлургическія производства, городскія и внѣ-городскія крупныя промышленныя предпріятія (отъ 1000 рабочихъ и болѣе) располагаются точно также такимъ образомъ, что перевѣсъ общей численности рабочихъ остается почти исключительно на сторонѣ сельскихъ фабрикъ и заводовъ.

Т а б л и ц а XXVII.

*Распределение крупныхъ предпріятій въ городахъ и внѣ-городовъ по производствамъ.*

Производства.	Въ городахъ.		Внѣ городовъ.		Число предпр.	Число раб. (тыс.)%
	Число предпр. %	Число раб. (тыс.) %	Число предпр. %	Число раб. (тыс.) %		
1) Обработ. волоки. вещ. . . . .	69=33,7	167,4=37,0	105=60,3	285,3=63,0	174=100	453,0=100
2) » металловъ . . . . .	45=28,3	124,6=29,3	113=71,3	299,3=70,3	158=100	423,3=100
3) » минер. вещ. . . . .	2=15,3	3,3=17,3	11=84,7	17,9=82,7	13=100	21,7=100
4) » питат. вещ. . . . .	10=40,0	15,1=38,3	15=60,0	24,1=61,3	25=100	39,1=100
5) Химич. произв. . . . .	2=28,6	4,2=36,3	5=71,4	7,8=63,3	7=100	11,3=100
6) Произв. бумагомассы и полиграфическія . . . . .	4=57,1	7,4=60,3	3=42,9	4,9=39,7	7=100	12,3=100
7) Обработ. дерева . . . . .	2=40,0	2,3=38,6	3=60,0	3,7=61,4	5=100	6,0=100
8) » животн. прод. . . . .	4=100	13,0=100	—	—	4=100	13,0=100
Всего по обработ. пром. . . . .	138=35,1	337,3=34,4	255=64,9	642,7=65,6	393=100	980,3=100
9) Добыча золота . . . . .	—	—	11	24,3	11	24,3
10) » камен. угля . . . . .	—	—	46	137,1	46	137,1
11) » нефти . . . . .	8=100	13,9=100	—	—	8	13,9
Всего по горн. пром. . . . .	8=12,3	13,9=7,9	57=87,3	161,9=92,1	65=100	175,3=100
Итого по обработ. и горн. промышл. . . . .	146=31,9	351,7=30,4	312=68,1	804,6=69,6	458=100	1156,3=100

Какъ въ городахъ, такъ и въ селеніяхъ крупныя предпріятія заняты, главнымъ образомъ, обработкой металловъ и волокнистыхъ веществъ, сосредоточивающей въ общей сложности, до 877 тыс. рабочихъ на 332 фабрикахъ и заводахъ, или около 76% всѣхъ работающих въ крупныхъ предпріятіяхъ. Притомъ они, преимущественно, расположены внѣ городовъ, какъ видно изъ сопоставленія данныхъ 1902 г. о предпріятіяхъ этого рода въ обрабатывающей и горнозаводской промышленности, соответственно численности рабочихъ.

Т а б л и ц а XXVIII.

*Распределение городскихъ и внѣ-городскихъ крупныхъ предпріятій по отдельнымъ производствамъ.*

Въ городахъ:	Обработка волокн. веществъ.		Обработка метал- ловъ.		Всего.		Прочія производ- ства.		Всего. Обрабатыв. промышлен.		Горноза- вод. про- мышлен.		Всего по обработ. и горнозав. п.	
	Зав.	Раб. (тыс.).	Зав.	Раб. (тыс.).	Зав.	Раб. (тыс.).	Зав.	Раб. (тыс.).	Зав.	Раб. (тыс.).	Зав.	Раб. (тыс.).	Зав.	Раб. (тыс.).
Отъ 1 до 2 тыс. рабоч.	42	58,8	23	35,0	65	93,8	17	23,7	82	117,5	7	10,6	89	128,1
» 2 » 5 » »	20	58,4	18	58,7	38	117,1	6	16,1	44	133,2	1	3,2	45	136,4
» 5 » 10 » »	6	40,0	3	18,5	9	58,5	1	6,0	10	64,5	—	—	10	64,5
10 тыс. раб. и болѣе . .	1	10,4	1	12,3	2	22,7	—	—	2	22,7	—	—	2	22,7
Всего . . . . .	69	167,6	45	124,5	114	292,1	24	45,8	138	337,9	8	13,8	146	351,7
Внѣ городовъ:														
Отъ 1 до 2 тыс. рабоч.	58	82,1	60	84,2	118	166,3	29	38,0	147	204,3	28	40,6	175	244,9
» 2 » 5 » »	34	107,3	43	127,2	77	234,5	8	19,9	85	254,4	19	54,0	104	308,4
» 5 » 10 » »	10	61,0	7	53,9	17	114,9	—	—	17	114,9	10	67,3	27	182,2
10 тыс. раб. и болѣе . .	3	35,1	3	34,0	6	69,1	—	—	6	69,1	—	—	6	69,1
Всего . . . . .	105	285,5	113	299,3	218	584,8	37	57,9	255	642,7	57	161,9	312	804,6
Въ городахъ и уѣздахъ:														
Отъ 1 до 2 тыс. рабоч.	100	140,9	88	119,2	188	260,1	46	61,7	229	321,3	35	51,2	264	373,0
» 2 » 5 » »	54	165,7	61	185,9	115	351,6	14	36,0	129	387,6	20	57,2	149	444,8
» 5 » 10 » »	16	101,0	10	72,4	26	173,4	1	6,0	27	179,4	10	67,3	37	246,7
10 тыс. раб. и болѣе . .	4	45,5	4	46,3	8	91,8	—	—	8	91,8	—	—	8	91,8
Всего . . . . .	174	453,1	158	423,8	332	876,9	61	103,7	393	980,6	65	175,7	458	1156,3

Крупныя предпріятія (отъ 1 тыс. и болѣе) по обработкѣ волокнистыхъ веществъ находятся въ 25 губерніяхъ, преимущественно, въ Московской, Владимірской, Петроковской и С.-Петербуржской и примѣнительно къ общей численности занятыхъ рабочихъ (174 предпр. и 453 тыс. чел.) располагаются въ слѣдующемъ убывающемъ порядкѣ:

Названіе губерніи.	Число предпр.	Число рабоч. (тыс.).	Названіе губерніи.	Число предпр.	Число рабоч. (тыс.).
Владимірская . . . .	38	116,7	Эстляндская . . . .	2	6,6
Московская . . . . .	46	115,0	Смоленская . . . . .	1	4,2
Петроковская . . . .	21	53,7	Симбирская . . . . .	3	4,1
Костромская . . . . .	18	45,1	Казанская . . . . .	1	3,1
С.-Петербургская . . .	13	23,0	Лифляндская . . . .	2	2,3
Тверская . . . . .	6	21,6	Тамбовская . . . . .	1	1,9
Ярославская . . . . .	5	18,2	Вологодская . . . . .	1	1,6
Варшавская . . . . .	2	11,2	Нижегородская . . . .	1	1,5

Въ остальныхъ восьми губерніяхъ (Гродненская, Казанская, Калужская, Пензенская, Саратовская, Херсонская, Черниговская и Бакинская) численность рабочихъ, занятыхъ обработкой волокнистыхъ веществъ въ крупныхъ промышленныхъ предпріятіяхъ, колеблется отъ 1 тыс. до 1½ тыс. человекъ <sup>1)</sup>.

Крупныя предпріятія по обработкѣ металловъ расположены въ 34 губерніяхъ, которыя по общей численности занятыхъ рабочихъ (158 предпр. и около 424 тыс. чел.) могутъ быть распредѣлены въ слѣдующемъ убывающемъ порядкѣ:

Названіе губерніи.	Число предпр.	Число рабоч. (тыс.).	Названіе губерніи.	Число предпр.	Число рабоч. (тыс.).
Пермская . . . . .	46	109,7	С.-Петербургская . . .	15	50,3
Екатеринославская . . .	16	52,3	Оренбургская . . . . .	7	32,3
Нижегородская . . . . .	7	23,1	Таврическая . . . . .	2	6,5
Уфимская . . . . .	10	23,3	Калужская . . . . .	3	4,4
Вятская . . . . .	7	15,3	Радомская . . . . .	1	3,7
Московская . . . . .	5	13,4	Харьковская . . . . .	1	3,5
Петроковская . . . . .	7	12,9	Владимірская . . . . .	2	2,3
Донская обл. . . . .	4	12,1	Эстляндская . . . . .	1	2,7
Орловская . . . . .	2	12,0	Варшавская . . . . .	2	2,3
Херсонская . . . . .	3	6,4	Саратовская . . . . .	1	2,1
Лифляндская . . . . .	2	6,3	Тверская . . . . .	1	1,8
Тульская . . . . .	2	6,1	Воронежская . . . . .	1	1,3

Въ остальныхъ 10 губерніяхъ (Курляндская, Витебская, Казанская, Кіевская, Ковенская, Тамбовская, Ярославская, Енисейская, Елизаветпольская, и Тифлисская) численность рабочихъ въ крупныхъ предпріятіяхъ по обработкѣ металловъ колеблется отъ 1 тыс. до 1½ тыс. человекъ.

Третью отрасль промышленности, привлекающую весьма значительное число рабочихъ въ крупныхъ предпріятіяхъ, составляетъ добыча каменнаго угля (46 предпр. и свыше 137 тыс. рабочихъ), преобладающая лишь въ слѣдующихъ 6 губерніяхъ:

1) Общее же распредѣленіе названной отрасли фабричнаго производства, какъ и всѣхъ другихъ, по отдѣльнымъ губерніямъ, по расчету на тысячу общей численности занятыхъ ею во всей Россіи, указано на особыхъ картограммахъ (№ 6—13 въ приложеніи).

Екатеринославская . . . . .	22	предпр. и 72,3 тыс. рабочихъ.
Донская область . . . . .	22	» 46,4 » »
Петроковская . . . . .	7	» 13,2 » »
Херсонская . . . . .	1	» 3,2 » »
Кѣлецкая . . . . .	1	» 1,0 » »
Пермская . . . . .	1	» 1,0 » »

По остальнымъ производствамъ численность рабочихъ занятыхъ въ крупныхъ предприятияхъ, колеблется отъ 13 тыс. человекъ (*обработка животныахъ продуктовъ*) до 39 тыс. (*производство питательныхъ веществъ*), причемъ они весьма не равномерно распредѣляются по территоріи Имперіи. Концентрація рабочихъ по обработкѣ минеральныхъ веществъ обнаруживается въ 6 губерніяхъ, а въ остальныхъ пяти (Пензенская, С.-Петербургская, Тверская, Новгородская, Московская) она не превышаетъ 1—1½ тыс. человекъ по каждой губерніи:

Лифляндская . . . . .	2	предпріятія и 3,7 тыс. рабочихъ.
Екатеринославская . . . . .	2	» 3,1 » »
Владимірская . . . . .	1	» 2,2 » »
Харьковская . . . . .	1	» 2,2 » »
Тульская . . . . .	1	» 2,1 » »
Орловская . . . . .	1	» 2,0 » »

Концентрація рабочихъ по производству питательныхъ веществъ преобладаетъ въ 6 губерніяхъ, а въ остальныхъ четырехъ численность ихъ по крупнымъ предприятиямъ колеблется отъ 1 тыс. до 1½ тыс.

Кіевская . . . . .	7	предпріятій 10,1 тыс. рабочихъ.
Подольская . . . . .	4	» 9,2 » »
С.-Петербургская . . . . .	3	» 5,1 » »
Донская область . . . . .	2	» 3,4 » »
Московская . . . . .	2	» 2,9 » »
Харьковская . . . . .	2	» 2,8 » »

Изъ 6 губерній, въ которыхъ имѣются очень крупныя предприятия по химическимъ производствамъ (7 предпр.—11,5 тыс. рабочихъ) высшій предѣлъ концентраціи рабочихъ силъ замѣчается въ трехъ губерніяхъ (Черниговская—2 предпр. и 3,5 тыс. рабоч., Пензенская—1 предпр. и 2,7 тыс. рабочихъ Новгородская—1 предпр. и 1,7 тыс. рабочихъ), а въ остальныхъ губерніяхъ (Вятская, Екатеринославская, и Пермская) она не превышаетъ 1,0—1,4 тыс. рабочихъ на каждую.

Еще меньшая концентрація обнаруживается по производствамъ бумаго-массному, полиграфическому и пр. (7 зав. и 11,5 тыс. рабоч. по 7 губерніямъ), причемъ особенно крупныя предприятия существуютъ лишь въ 4 губерніяхъ: С.-Петербургская (1 предпр. и 3,6 тыс. рабочихъ), Пермская

(1 предпр. и 2,0 тыс. рабочихъ), Московская и Калужская (по 1 предпр. и 1,8 тыс. рабочихъ).

По *обработкѣ дерева* (5 предпр. и 6,0 тыс. рабочихъ по 3 губерніямъ) наиболѣе выдѣляются: Архангельская (3 предпр. и 3,7 тыс. рабочихъ) и Эстляндская губ. (1 предпріятіе и 1,3 тыс. рабоч.). Концентрацію рабочихъ силъ по *обработкѣ животныаъ продуктовъ* (4 предпр. и 13,0 тыс. рабочихъ) можно отмѣтить лишь въ губерніяхъ: С.-Петербургская (2 предпр. и 8 тыс. рабочихъ), Лифляндская (1 предпр. и 2,8 тыс. рабочихъ) и Казанская (1 предпр. и 2,3 тыс. рабочихъ).

Крупныя предпріятія по *добычѣ золота* (11 предпр. и до 25 тыс. рабочихъ) встрѣчаются лишь въ Пермской губ. (7 предпр. и 16,8 тыс. рабоч.), въ Иркутской (2 предпр. и 3,6 тыс. рабоч.), въ Томской (1 предпр. и 2,8 тыс. рабочихъ), а также въ Оренбургской губ. (1 предпр. и 1,6 тыс. рабоч.). Центрами же концентраціи *добычи нефти* (8 предпр. и до 14 тыс. рабочихъ) являются губерніи: Бакинская (7 предпр. и 12,7 тыс. рабоч.) и Кутаисская (1 предпр. и 1,2 тыс. рабочихъ).

Сосредоточеніе рабочихъ въ отдѣльныхъ городахъ далеко не такъ рѣзко и равномерно обнаруживается, какъ внѣ городовъ, на сколько объ этомъ можно судить по имѣющимся даннымъ за 1902 годъ. Всего лишь въ 11 городахъ, включая С.-Петербургъ и Москву, насчитывается отъ 10 тыс. до 130 тыс. рабочихъ, въ 15 городахъ отъ 5 тыс. до 10 тыс. рабочихъ, въ 39 городахъ отъ 2 тыс. до 5 тыс. рабочихъ и въ 64 городахъ по 1 тыс. рабочихъ. Надо принять во вниманіе также и то, что въ данномъ случаѣ подсчетъ (приблизительный) касается рабочихъ лишь въ чертѣ городскихъ поселеній, что имѣетъ особенное значеніе при оцѣнкѣ социальнаго значенія промышленной жизни обѣихъ столицъ съ ихъ пригородными участками. Считаемо излишнимъ опредѣлять относительное число зарегистрированныхъ рабочихъ, по всей вѣроятности, мало соответствующее дѣйствительности, къ общей численности городского населенія, но ограничимся только указаніемъ наиболѣе выдающихся городовъ въ нисходящемъ порядкѣ. Въ г. С.-Петербургѣ (безъ пригородовъ) числится 488 фабрикъ и 129,2 тыс. рабочихъ, въ городѣ Москвѣ (безъ пригородныхъ мѣстностей) — 918 фабрикъ и 105,3 тыс., а въ г. Лодзи (Петроковской губ.) на 475 фабрикахъ работаетъ свыше 62 тыс. челов. об. п. Остальныя крупныя города располагаются слѣдующимъ образомъ.

	Число зав.	Число рабоч. (тыс.)		Число зав.	Число рабоч. (тыс.)
Рига . . . . .	287	40,6	Одесса . . . . .	309	15,0
Варшава . . . . .	426	32,9	Ярославль . . . . .	41	13,8
Баку . . . . .	179	28,0	Шуя . . . . .	30	10,3
Иваново-Вознесенскъ .	41	27,1	Тула . . . . .	80	10,0



## I. Города съ числомъ рабочихъ отъ 5 до 10 тыс. человекъ.

	Число зав.	Число рабоч. (тыс.)		Число зав.	Число рабоч. (тыс.)
Харьковъ . . . . .	88	9,4	Ченстоховъ (Петрок.)	53	7,6
Ростовъ на Д. . . . .	64	9,3	Владимиръ . . . . .	7	7,8
Екатеринославль . . . . .	72	9,0	Кіевъ . . . . .	113	7,0
Егорьевскъ (Ряз. губ.) . . . . .	7	9,0	Ревель . . . . .	34	6,9
Кострома . . . . .	81	7,8	Бѣлостокъ (Гродн.) . . . . .	195	5,6
Астрахань . . . . .	156	5,3	Серпуховъ (Моск. г.) . . . . .	23	4,6
Витебскъ . . . . .	1275	5,3	Богородскъ (Моск.) . . . . .	9	4,6
Златоустъ (Уфимск.) . . . . .	1	4,9	Ковровъ (Владим.) . . . . .	2	4,5

## II. Города съ численностью рабочихъ отъ 2 до 4 тыс. человекъ.

	Число зав.	Число раб. (тыс.)
Николаевъ (Херсонской губ.) . . . . .	62	4,0
Либавъ (Курляндской губ.) . . . . .	37	3,8
Таганрогъ (Донск. обл.) . . . . .	12	3,8
Двинскъ (Витебской губ.) . . . . .	35	3,5
Вильна . . . . .	91	3,5
Керчь (Таврической губ.) . . . . .	38	3,4
Воронежъ . . . . .	25	3,3
Переяславль-Залѣсскій (Владимирской губ.) . . . . .	7	3,3
Севастополь (Таврич. губ.) . . . . .	20	3,2
Самара . . . . .	53	3,1
Саратовъ . . . . .	69	3,0
Казань . . . . .	22	2,9
Оренбургъ . . . . .	74	2,6
Юрьевъ (Владим. губ.) . . . . .	8	2,6
Тверь . . . . .	22	2,4
Екатеринбургъ . . . . .	31	2,3
Романово-Борисоглѣбскъ (Яросл. губ.) . . . . .	15	2,3
Вязники (Владимирской губ.) . . . . .	6	2,3
Нижній Новгородъ . . . . .	24	2,3
Пермь . . . . .	26	2,3
Гродно . . . . .	80	2,1
Царицынъ (Саратовской губ.) . . . . .	74	2,1
Сарапулъ (Вятской губ.) . . . . .	13	2,0
Минскъ . . . . .	48	2,0
Калишъ . . . . .	30	1,9
Кременчугъ (Полтавск. губ.) . . . . .	49	1,9
Пенза . . . . .	26	1,8
Черкасы (Кіевской губ.) . . . . .	35	1,8
Калуга . . . . .	36	1,8
Коломна (Минской губ.) . . . . .	14	1,7
Ковно . . . . .	29	1,7
Люблинъ . . . . .	20	1,7
Муромъ (Владимирской губ.) . . . . .	24	1,7
Елизаветградъ (Херсонской губ.) . . . . .	53	1,7
Митава (Курляндской губ.) . . . . .	25	1,6
Касимовъ (Рязанской губ.) . . . . .	15	1,6
Влоцлавъ (Варшавской губ.) . . . . .	16	1,6
Пинскъ (Минской губ.) . . . . .	14	1,6

№14. Распределение общаго числа рабочихъ об. пола (въ тысячахъ) на фабрикахъ, расположенныхъ въ столичныхъ губернскихъ и уѣздныхъ городахъ, а равно внѣ городскихъ поселеній по отдѣльнымъ губерніямъ Европейской Россіи и Ц. Польскаго (1902 г.).

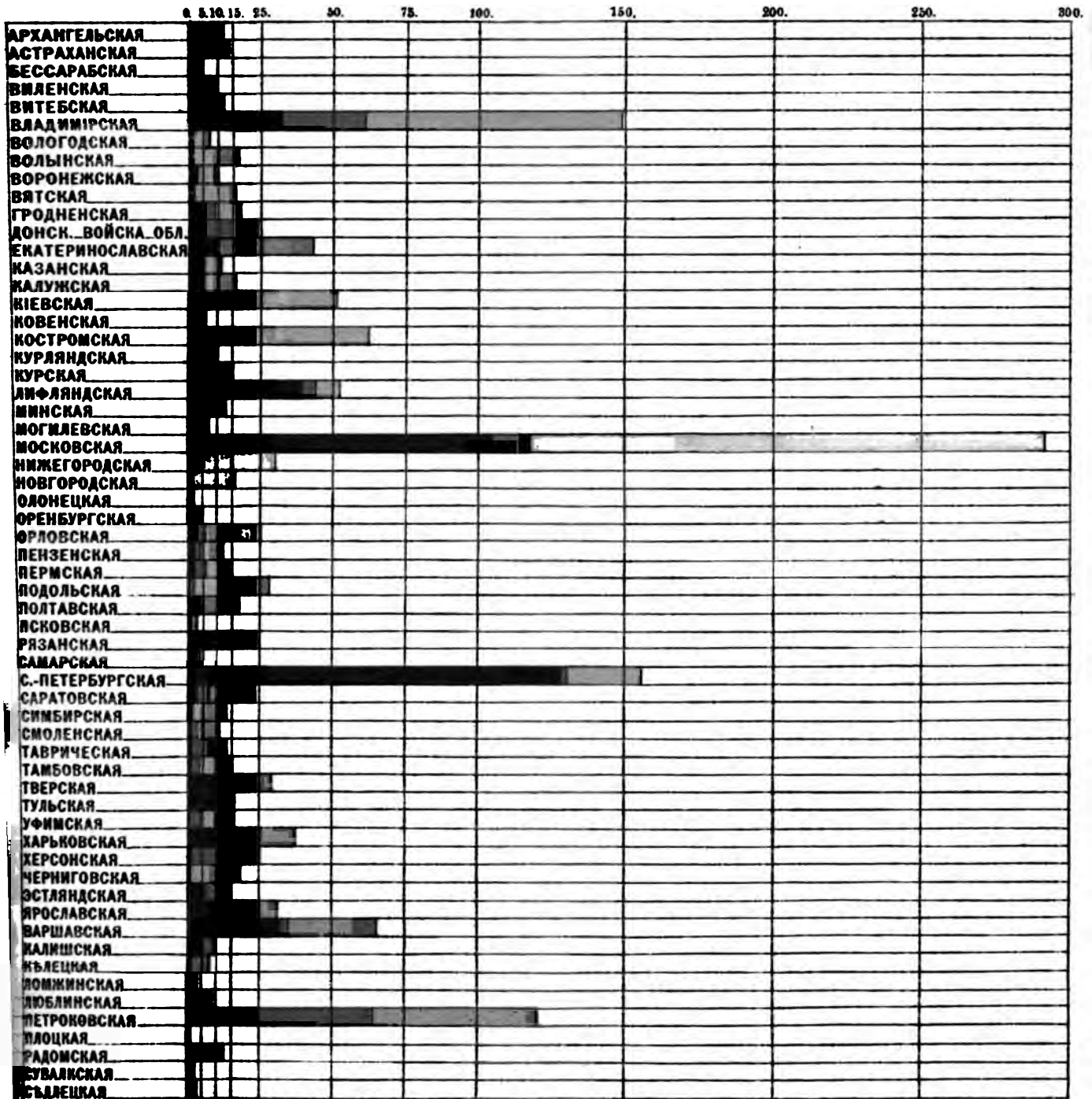

А. В. Полюжскъ. 1906 г.

КАРТА ЗАВ. К. С. ЕГОРОВА ЛЮБОВСКОГО ПЕР. Д. В. С. П. А.

Число раб. въ губ. гор.

въ уѣздн. и заштат.

внѣ городовъ.



Губерніи и уѣзды представляютъ слишкомъ крупныя территориальныя единицы, при сопоставленіи которыхъ совершенно ускользаетъ отъ вниманія вопросъ о концентраціи и бытовыхъ особенностяхъ производствъ въ отдѣльныхъ центрахъ фабрично-заводской промышленности, а также своеобразность различныхъ типовъ промышленныхъ центровъ. Необходимо было бы принимать за единицу для сравненія отдѣльныя волости при всякаго рода изслѣдованіяхъ въ области промысловой статистики, какъ это и сдѣлано статистическимъ отдѣленіемъ Мин. Фин.,—къ сожалѣнію, безъ указанія численности рабочихъ—при обработкѣ матеріаловъ о торговлѣ и промышленности Европ. Россіи за 1900 г. <sup>1)</sup>.

Еще до выхода въ свѣтъ перваго выпуска названнаго изслѣдованія нами предпринята была сводка имѣвшихся свѣдѣній о распредѣленіи численности рабочаго населенія въ 1902 г. по отдѣльнымъ волостямъ 9 губерній центрально-промышленнаго (Московскаго) района, а равно для южнаго горно-заводскаго района.

При этомъ на двухъ специально составленныхъ картограммахъ выдѣлены были въ отдѣльныхъ губерніяхъ по указаннымъ районамъ четыре разряда волостей: 1) съ общей численностью рабочихъ болѣе 10 тыс. человѣкъ; 2) съ числомъ рабочихъ отъ 5 до 10 тыс. челов.; 3) отъ 1 до 5 тыс. челов.; 4) отъ 500 до 1000 челов. Въ данномъ случаѣ мы ограничимся лишь сообщеніемъ общихъ итоговъ по центрально-промышленному району, съ указаніемъ названій самыхъ волостей, такъ какъ это представляетъ интересъ, въ виду отсутствія въ литературѣ подведенія подобнаго рода волостныхъ итоговъ. Съ наивысшей численностью рабочихъ, зарегистрированныхъ въ официальныхъ свѣдѣніяхъ 1902 г. (отъ 10 тыс. рабочихъ и болѣе) насчитывается въ указанномъ районѣ по четыремъ губерніямъ четыре волости, а именно:

Волость.	Губернія.	Уѣздъ.	Число предпр.	Число рабоч. (тыс.).
Кудькинская . . .	Владимирская . . .	Покровскій . . .	6	26,8
Козинская . . . . .	Нижегородская . . .	Балахнинскій . .	8	19,7
Тезинская . . . . .	Костромская . . . . .	Кинешемскій . .	16	11,8
Якинская . . . . .	Московская . . . . .	Богородскій . . .	11	10,9
Всего . . . . .			35	59,7

Изъ 16 волостей съ численностью отъ 5 до 10 тыс. рабочихъ 12 приходится на Московскую губернію и по 2 волости на Костромскую и Влади-

1) Торг. и промышл. Европ. Россіи по районамъ въ 1900 г. С.-Пб. 1903 г. Вып. I. Районы сѣверной лѣсной полосы.

мирскую съ общимъ числомъ 200 фабрикъ и 114,5 тыс. рабочихъ во всемъ районѣ:

Волость.	Губернія.	Уѣздъ.	Число предп.	Число рабоч. (тыс.).
Махринская . . . .	Владимирская . . .	Александровскій	6	10,0
Ростокинская . . . .	Московская . . . . .	Московскій . . . .	108	9,4
Сандыревская . . . .	Московская . . . . .	Коломенскій . . . .	5	8,2
Игнатьевская . . . .	Московская . . . . .	Богородскій . . . .	45	8,1
Горская . . . . .	Московская . . . . .	Коломенскій . . . .	5	8,0
Середская . . . . .	Костромская . . . . .	Нерехтинскій . . . .	4	7,7
Высотская . . . . .	Московская . . . . .	Серпуховскій . . . .	14	7,4
Мытищенская . . . .	»	Московскій . . . . .	16	7,3
Раменская . . . . .	»	Бронницкій . . . . .	3	6,7
Пехорская . . . . .	»	Московскій . . . . .	3	6,2
Тейковская . . . . .	Владимирская . . . .	Шуйскій . . . . .	23	6,1
Родниковская . . . .	Костромская . . . . .	Юрьевскій . . . . .	6	6,1
Осѣвская . . . . .	Московская . . . . .	Богородскій . . . .	19	6,0
Шаловская . . . . .	»	»	8	5,7
Бадѣвская . . . . .	»	Серпуховскій . . . .	4	5,7
Ногатинская . . . . .	»	Московскій . . . . .	31	5,5
Всего . . . . .			200	114,5

Имѣющіяся общія данныя 1902 года о волостномъ распредѣленіи численности рабочихъ не представляются достаточно полными и надежными безъ провѣрки ихъ свѣдѣніями, которыя содержатся въ мѣстныхъ статистическихъ изданіяхъ, особенно, по Московской губерніи. Это понуждаетъ насъ въ приводимой ниже сводной таблицѣ признать подсчетъ волостей, въ которыхъ численность рабочихъ не превышаетъ 500—1000 рабочихъ, весьма сомнительнымъ. Въ официальные свѣдѣнія 1902 г., очевидно, не вошли очень многія мелкія предпріятія, насколько можно судить по отдѣльнымъ уѣздамъ Московской губерніи. Итоги же для наиболѣе промышленныя волостей до извѣстной степени могутъ считаться, приблизительно, вѣрными. Если ограничиться только наиболѣе промышленными волостями (отъ 1 тыс. рабочихъ и болѣе), то по отдѣльнымъ 9 губерніямъ получится слѣдующая таблица:

Т а б л и ц а ХХІХ.

Наиболѣе промышленныя волости (отъ 1 тыс. и болѣе рабочихъ) по девяти губерніямъ центрального района.

Губерніи центр. промышленнаго района съ наиболѣе промышленными уѣздами и волостями.	Волости съ чис. рабочихъ отъ 5 тыс. и болѣе.			Волости съ чис. рабочихъ отъ 1 тыс. до 5 тыс.			Общее число наиболѣе промышл. волостей.			Общее число зарегистр. пред. въ 1902 г. во всѣхъ уѣздахъ 9 губерній.		
	Число уѣздовъ съ волост. отъ 1000 рабочихъ и болѣе.	Число волостей.	Число предпр.	Число волостей. (тыс.)	Число волостей.	Число предпріятій.	Число волостей. (тыс.)	Число волостей.	Число предпріятій.	Число работч. (тыс.)	Предпр.	Работч. (тыс.)
Московская губ.	10	13	30	95,5	21	240	5,0	34	270	100,5	872	175,8
Владимирская .	10	3	35	42,7	17	88	37,7	20	123	80,4	307	92,0
Костромская . .	3	3	25	25,6	8	84	17,1	11	109	42,7	525	50,7
Нижегородская	2	1	3	13,7	5	16	5,4	6	19	19,1	86	27,3
Тверская . . .	4	—	—	—	5	22	8,7	5	22	8,7	210	23,3
Смоленская . . .	1	—	—	—	1	3	4,2	1	3	4,2	175	7,3
Ярославская . .	1	—	—	—	2	6	4,6	2	6	4,6	126	13,1
Калужская . . .	2	—	—	—	3	13	6,5	3	13	6,5	426	12,4
Рязанская . . .	1	—	—	—	1	37	1,2	1	37	1,2	383	11,5
Всего . . .	84	20	93	177,5	63	509	90,4	83	602	267,9	3115	414,0

Преобладаніе у насъ въ Россіи крупныхъ сельскихъ, точнѣе, внѣ-городскихъ промышленныхъ предпріятій и болѣе или менѣе обширныхъ центровъ, а также необычайно быстрый ростъ ихъ имѣетъ огромное социальное-экономическое и социальное-гигіеническое значеніе. Дѣло въ томъ, что этимъ, между прочимъ, опровергается неосновательное мнѣніе объ «оторванности русской фабрики отъ массы крестьянства», о слабомъ вліяніи на него русской промышленности, о ничтожномъ значеніи для Россіи правильной постановки рабочаго вопроса и т. п. Начиная съ конца 80-хъ годовъ, намъ неоднократно приходилось настойчиво доказывать и въ отдѣльныхъ монографіяхъ, и въ журнальныхъ статьяхъ, что вліяніе нашей фабрично-ремесленной и горнозаводской промышленности, не смотря на слабое, сравнительно, ея развитіе, насколько можно объ этомъ судить по случайной и хаотической официальной регистраціи, чрезвычайно обширно. Притомъ, это вліяніе, совершенно не примѣтно ускользавшее отъ вниманія тѣхъ, кому вѣдать о семъ надлежало, никогда и нигдѣ въ Россіи не ограничивалось одними лишь «стѣнами» фабрики и завода, но распространялось и распространяется далеко за предѣлами ихъ, отражаясь даже и на мало промыш-

ленныхъ районахъ. Помимо внутренняго воздѣйствія на весь складъ крестьянской жизни въ Россіи, тотъ или иной ходъ промышленнаго развитія въ различныхъ мѣстностяхъ, никогда не подвергавшихся серьезному и безпристрастному изслѣдованію, представляетъ весьма не одинаковое общественное, государственное и экономическое значеніе. Въ зависимости отъ преобладанія то болѣе сплоченнаго городского и, въ особенности, столичнаго рабочаго пролетаріата (С.-Петербургъ), то менѣе сознательнаго и менѣе организованнаго внѣ-городскаго фабрично-заводскаго населенія въ теченіе 40 лѣтъ у насъ шла, все болѣе и болѣе осложняясь и обостряясь, вся исторія рабочаго вопроса. Слѣдуетъ замѣтить, что стремленіе концентрировать рабочія силы въ центрахъ внѣ-городскихъ находитъ себѣ объясненіе, главнымъ образомъ, въ желаніи предпринимателей обезпечить себя болѣе дешевыми и менѣе требовательными «живыми орудіями производства», какъ называлъ рабочихъ еще въ 1876 г. покойный директоръ Раменской мануфактуры проф. О. М. Дмитріевъ. Кромѣ того, внѣ-городскія фабрики требуютъ меньше формальностей, хлопотъ и расходовъ по своему устройству и содержанію. Покупныя и арендныя цѣны на землю, близость воды и лѣсовъ, дешевые двигатели и топливо, наличный контингентъ рабочихъ силъ, подготовленныхъ предварительно мелкими и кустарными промыслами, выдѣляющими впослѣдствіи отдѣльныя крупныя промышленныя фирмы, запасы сырыхъ продуктовъ для обработки и т. п. также имѣютъ въ этомъ отношеніи не маловажное значеніе. Въ то же время преобладаніе внѣ-городскихъ промышленныхъ центровъ болѣе, чѣмъ въ какой-либо другой странѣ, нарушаетъ равномѣрность національной и международной торгово-промышленной конкуренціи отдѣльныхъ предпринимателей, способствуя возрастанію заработной платы въ однихъ районахъ и пониженію ея въ другихъ, а также усиленію неблагоприятныхъ санитарныхъ и экономическихъ условій труда, затрудняя надзоръ, вызывая стихійную безработицу, неудовлетворенность рабочихъ массъ и т. д., и т. д.

#### *Распределение предприятий по производствамъ.*

При распределеніи рабочихъ по производствамъ нами принято обычное для всѣхъ изданій Мин. Фин. дѣленіе ихъ на 12 главныхъ группъ:

I. *Обработка хлопка:* 1) ватное производство; 2) бумагопрядильное обыкновенное; 3) вигоне-прядильное; 4) бумагопрядильное аппаратное (отпадочное); 5) бумагопрядильное ниточное; 6) бумаго-ткацкое; 7) плисорѣзное; 8) бумаго-отбѣльное; 9) бумаго-красильное; 10) ситценабивное и платочно-набивное; 11) отдѣлочное (аппретурное); 12) граверное при ситценабивныхъ фабрикахъ.

II. *Обработка шерсти:* 1) шерстомойное; 2) производство ваты изъ шерсти и искусственной шерсти; 3) шерстопрядильное-аппаратное; 4) шерстопрядильное-камвольное;

б) шерсто-ткацкое; 6) шерсто-красильное и отдѣлочное; 7) суконное; 8) производство легкихъ шерстяныхъ издѣлій; 9) войлочное.

III. *Обработка шелка*: 1) шелкоразмотное; 2) шелкокрутильное; 3) пряжа изъ оческовъ; 4) шелкоткацкое; 5) ленточное; 6) красильное; 7) отдѣлочное.

IV. *Обработка льна, пеньки и джута*: 1) льно-пакочное; 2) химическая мочка льна; 3) льно—и пенько-прядильное; 4) льно-пенько и джута-ткацкое; 5) отбѣльное, красильное и отдѣлочное для льна, пеньки и джута; 6) канатное, веревочное, шпагатное.

V. *Производство изъ смѣшанныхъ матеріаловъ*: 1) производство тюлевого, вышивального и кружевного механическое; 2) производство лентъ, тесьмы, шнурковъ, фитилей, поясовъ, кушаковъ, бинтовъ, басона, аграманта, позумента, галуновъ и офицерскихъ вещей; 3) приводныхъ ремней, пожарныхъ рукавовъ, брезента и техническихъ тканей; 4) резиноткацкое; 5) вязальное (чулки, фуфайки, платки и рыболовные сѣти); 6) произв. клеенки; 7) канительное и канительно-прядильное; 8) бѣлошвейное; золотошвейное, галстучное и корсетное; 9) портняжное; 10) искусственныхъ цвѣтовъ и перьевъ; 11) шляпъ луговыхъ, шерстяныхъ, матерчатыхъ, шелковыхъ, соломенныхъ; 12) пуговицъ разныхъ; 13) зонтиковъ; 14) куколъ и игрушекъ; 15) красильное для готовыхъ издѣлій, пятновыводное и прачешныя; 16) янтарное и мебельно-обойное <sup>1)</sup>.

VI. *Производство бумаги, полиграфическія и пр.* 1) древесно-массное механическое; 2) целлюлозное; 3) бумажное; 4) разныхъ издѣлій изъ бумаги; 5) толя-кровельнаго; 6) брошюровочное, переплетное, футлярное, альбомовъ, конторскихъ книгъ и тетрадей всякихъ; 7) типографское, литографское, фототипія, ксилографическое, каучуковыхъ штамповъ и словолитное.

VII. *Обработка дерева*: 1) лѣсопильное, фанеропильное, рѣзанной фанеры; 2) паркетное, столярно-строительное, столярно-мебельное, гнущей мебели и издѣлій изъ клееной фанеры; 3) бондарное, промаз. клепки, гонта; 4) произв. ящиковъ, сундуковъ, гробовъ; 5) произв. рамъ, багетъ, рѣзаное, выпилочное, иконостасное; 6) произв. токарныхъ издѣлій, приборовъ для ткацкихъ станковъ, модельное, дугъ, оглоблей; 7) промаз. сапожныхъ шпильекъ, спиленной соломы, коробокъ, древесной шерсти; 8) промаз. роялей и другихъ струнныхъ инструментовъ; 9) произв. гармоній; 10) произв. пробковъ, мочалъ, рогожи, кулей, соломенныхъ копкаковъ; 11) произв. бильярдовъ, учебныхъ пособій, счетовъ.

VIII. *Обработка металловъ, производство машинъ, аппаратовъ и орудій ремесла*: 1) произв. желѣзо-дѣлательное, сталелитейное и сталедѣлательное; 2) чугуно-мѣдно—и бронзолитейное; 3) колокольное; 4) мѣдно и латуно-прокатное; 5) трубопрокатное (желѣзныхъ стальныхъ, мѣдныхъ и латунныхъ трубъ); 6) свинцовыхъ трубъ; 7) желѣзолудильное и оцинкованіе желѣза; 8) машиностроительное (механическіе заводы), паровозо—и вагоностроительное, судостроительное, котельное и земледѣльческихъ машинъ; 9) машинное производство лопатъ, косъ и вилъ; 10) мастерскія ремонтныя, слесарно-кузнечныя и т. п.; 11) произв. гвоздей (ручное и машинное); 12) переработка сортового желѣза, стали, проволоки въ различныхъ издѣлія (шурупы, болты, заклепки, цѣпи и т. п.); 13) проволочно-волочильное, проволочныхъ канатовъ, изолированной проволоки и металлоткацкое; 14) произв. ножеваго товара; 15) жестяныхъ коробокъ; 16) скобяного и замочнаго товара; 17) мѣдной домашней и церковной утвари, мѣднокотельное, самоварное, металлическихъ пуговицъ, кокардъ, надписей, вѣнковъ и подносковъ; 18) тонкихъ оловянныхъ и свинцовыхъ листовъ, бутылочныхъ капсулъ и фольги мѣдной; 19) золото-сусальное и золотобойное; 20) желѣзной и чугунной луженой и эмалированной посуды; 21) гильзовое, патронное и пистонное; 22) игольное и булавоочное; 23) жестяно-цинко и мѣдно-паяльное, ламповое и фонарное, бронзы художественной и металлическихъ духовыхъ музыкальныхъ инструментовъ; 24) золотыхъ, серебряныхъ и

---

1) Вслѣдствіе сочетанія нѣсколькихъ видовъ производствъ въ одномъ и томъ же предпріятіи происходитъ значительная путаница въ подсчетахъ числа фабрикъ и занятыхъ ими рабочихъ по различнымъ источникамъ. Притомъ по ткацкому производству многіе рабочіе работаютъ въ фабрики и то присчитываются, то выдѣляются изъ наличной численности даннаго предпріятія. Въ виду этого всѣ пять перечисленныхъ группъ соединяются въ общую основную группу: обработка волокнистыхъ веществъ («Textil-Industrie»).



ленныхъ районахъ. Помимо внутренняго воздѣйствія на весь складъ крестьянской жизни въ Россіи, тотъ или иной ходъ промышленнаго развитія въ различныхъ мѣстностяхъ, никогда не подвергавшихся серьезному и безпристрастному изслѣдованію, представляетъ весьма не одинаковое общественное, государственное и экономическое значеніе. Въ зависимости отъ преобладанія то болѣе сплоченнаго городского и, въ особенности, столичнаго рабочаго пролетаріата (С.-Петербургъ), то менѣе сознательнаго и менѣе организованнаго внѣ-городскаго фабрично-заводскаго населенія въ теченіе 40 лѣтъ у насъ шла, все болѣе и болѣе осложняясь и обостряясь, вся исторія рабочаго вопроса. Слѣдуетъ замѣтить, что стремленіе концентрировать рабочія силы въ центрахъ внѣ-городскихъ находитъ себѣ объясненіе, главнымъ образомъ, въ желаніи предпринимателей обезпечить себя болѣе дешевыми и менѣе требовательными «живыми орудіями производства», какъ называлъ рабочихъ еще въ 1876 г. покойный директоръ Раменской мануфактуры проф. О. М. Дмитріевъ. Кроме того, внѣ-городскія фабрики требуютъ меньше формальностей, хлопотъ и расходовъ по своему устройству и содержанію. Покупныя и арендныя цѣны на землю, близость воды и лѣсовъ, дешевые двигатели и топливо, наличный контингентъ рабочихъ силъ, подготовленныхъ предварительно мелкими и кустарными промыслами, выдѣляющими впоследствии отдѣльныя крупныя промышленныя фирмы, запасы сырыхъ продуктовъ для обработки и т. п. также имѣютъ въ этомъ отношеніи не маловажное значеніе. Въ то же время преобладаніе внѣ-городскихъ промышленныхъ центровъ болѣе, чѣмъ въ какой-либо другой странѣ, нарушаетъ равномѣрность національной и международной торгово-промышленной конкуренціи отдѣльныхъ предпринимателей, способствуя возрастанію заработной платы въ однихъ районахъ и пониженію ея въ другихъ, а также усиленію неблагоприятныхъ санитарныхъ и экономическихъ условій труда, затрудняя надзоръ, вызывая стихійную безработицу, неудовлетворенность рабочихъ массъ и т. д., и т. д.

#### *Распределение предприятий по производствамъ.*

При распределеніи рабочихъ по производствамъ нами принято обычное для всѣхъ изданій Мин. Фин. дѣленіе ихъ на 12 главныхъ группъ:

I. *Обработка хлопка:* 1) ватное производство; 2) бумагопрядильное обыкновенное; 3) вигоне-прядильное; 4) бумагопрядильное аппаратное (отпадоное); 5) бумагопрядильное ниточное; 6) бумаго-ткацкое; 7) плисорѣзное; 8) бумаго-отбѣльное; 9) бумаго-красильное; 10) ситценабивное и платочно-набивное; 11) отдѣлочное (аппретурное); 12) граверное при ситценабивныхъ фабрикахъ.

II. *Обработка шерсти:* 1) шерстомойное; 2) производство ваты изъ шерсти и искусственной шерсти; 3) шерстопрядильное-аппаратное; 4) шерстопрядильное-камвольное;

THE [illegible] [illegible]

[illegible text]

[illegible text]

[illegible text]

[illegible text]

[illegible text]

[illegible text]

[illegible text]

[illegible text]

[illegible text]

[illegible text]

[illegible text]

[illegible text]

[illegible text]

[illegible text]

[illegible text]

[illegible text]

[illegible text]

[illegible text]

[illegible text]

[illegible text]

[illegible text]

[illegible text]

[illegible text]

[illegible text]

[illegible text]

[illegible text]

[illegible text]

[illegible text]

[illegible text]

Ampele

Неизбѣжная общность и весьма часто не соответственное сочетание производствъ, крайне различныхъ по характеру работы, условіямъ найма, жизни и пр. придаютъ особое значеніе помѣщеннымъ въ приложеніи своднымъ вѣдомостямъ съ перечисленіемъ всѣхъ отдѣльныхъ разновидностей фабрично-ремесленной промышленности по отдѣльнымъ губерніямъ, городамъ и уѣздамъ, примѣнительно къ общей официальной классификаціи. Пользуясь детальными указаніями въ упомянутыхъ сводныхъ вѣдомостяхъ, не смотря на разнородность и неточность свѣдѣній, можно получить приблизительно болѣе или менѣе вѣрную картину развитія различныхъ промысловъ по отдѣльнымъ мѣстностямъ Россіи для періода 1900 г. и 1902 г. <sup>1)</sup>

Общіе итоги распределенія рабочихъ по главнѣйшимъ группамъ производства въ періодъ 1900—1902 гг., располагаются въ процентномъ отношеніи къ общему числу зарегистрированныхъ рабочихъ такимъ образомъ, что наибольшая часть приходится на обработку волокнистыхъ веществъ и металловъ (см. диаграмму № 15).

Для губерній не подчиненныхъ фабричной инспекціи (Кавказъ, Сибирь и Средне-азиатскій районъ), вѣтъ указанныхъ выше 13 районовъ, имѣются лишь данныя за 1902 годъ (Таб. XXXI):

---

1) Изъ этихъ сводныхъ вѣдомостей можно убѣдиться, между прочимъ, что въ свѣдѣніяхъ за 1902 г. включено много такихъ мелкихъ предпріятій, которыя обычно, или вовсе не регистрируются, или же причисляются къ сельско-хозяйственной промышленности. Численность рабочихъ по обработкѣ металловъ (гр. VIII) особенно велика въ свѣдѣніяхъ 1902 г. вслѣдствіе включенія нѣкоторыхъ крупныхъ предпріятій, не подчиненныхъ фабричной инспекціи: казенные заводы, желѣзнодорожныя мастерскія и т. п. Упомянутыя данныя можно было бы дополнить также свѣдѣніями, собранными Главнымъ по фабричнымъ и горнозаводскимъ дѣламъ присутствіемъ въ 1904 году для выясненія предѣловъ примененія закона 2-го іюня 1903 г. о вознагражденіи рабочихъ за увѣчья. Къ сожалѣнію, воспользоваться специально произведенной нами сложной выборкой ихъ изъ рукописныхъ списковъ фабричной инспекціи оказалось невозможнымъ, въ виду исполноты этихъ свѣдѣній и отсутствія указанія численности рабочихъ по отдѣльнымъ предпріятіямъ. Слѣдуетъ замѣтить, что однородныя таблицы соответственныхъ цифровыхъ данныхъ, несравненно болѣе неполныхъ и еще менѣе достовѣрныхъ, нежели тотъ матеріалъ, который находился въ нашемъ распоряженіи, съ распределеніемъ фабрикъ и заводовъ по городамъ и уѣздамъ отдѣльныхъ губерній въ 1868 году, въ первый и единственный разъ были помѣщены лишь въ изданіи Центр. Статист. Комитета Мин. Вн. Д., обработанномъ редакторомъ послѣдняго И. Боко мъ, подъ заглавіемъ, «Матеріалы для статистики заводско-фабричной промышленности въ Европ. Россіи за 1868 годъ» (С.-Пб. 1872 г.). Само собой разумѣется, не можетъ быть и рѣчи о сравненіи тѣхъ и другихъ данныхъ.

№8. Число рабочихъ, занятыхъ механической обработкой дерева (гр. VII) по губерніямъ, на тысячу общаго числа фабрично-заводскихъ рабочихъ по всей Имперіи (1902 г.).

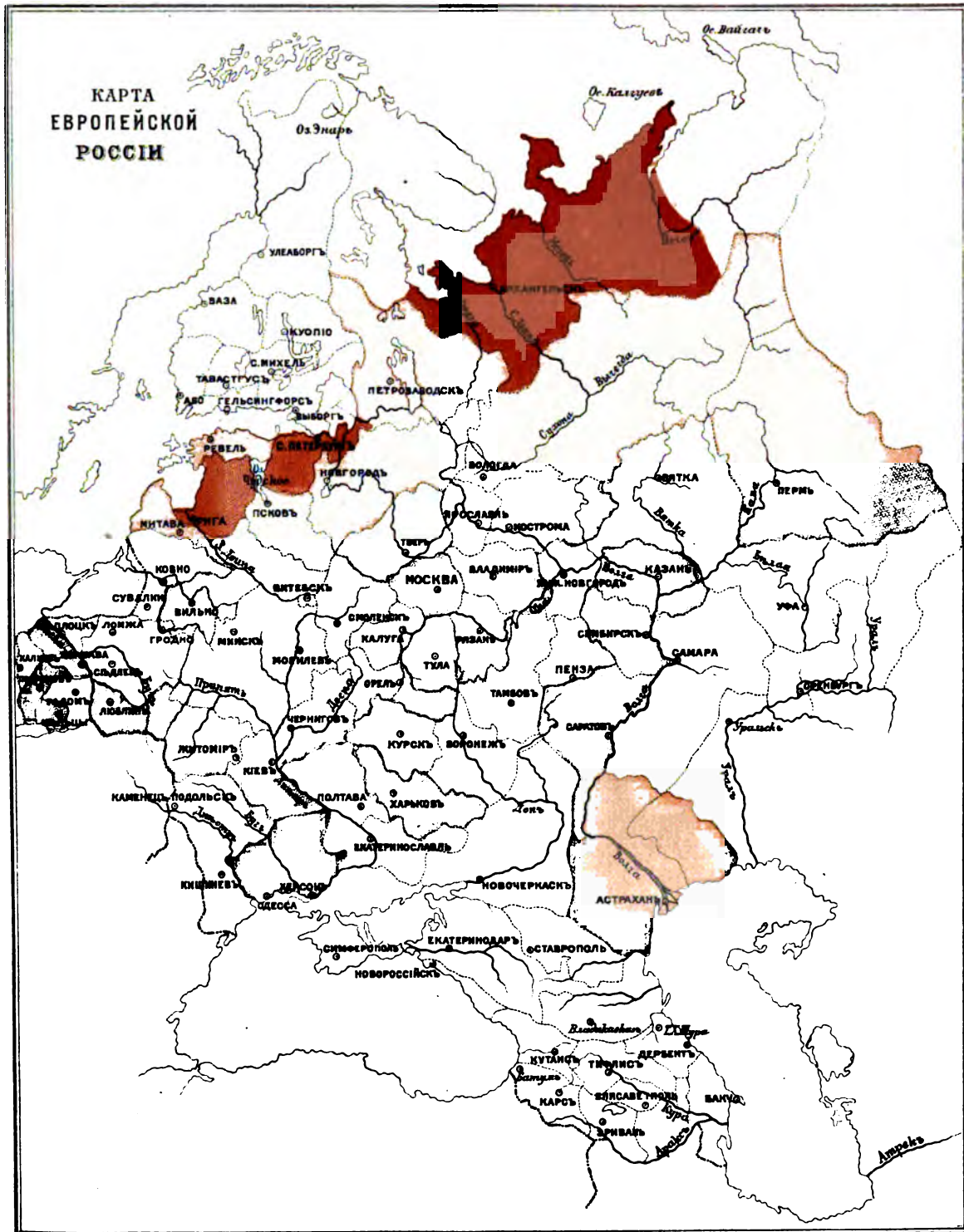

А. В. Подожева. 1906 г.

КАРТА ЗАВ. Н. С. ЕГОРОВА ЛИТОВСКИЙ ПЕР Д. З. С. В. А.

1 раб.

2 раб.

4 раб.

7 раб.



№9. Число рабочихъ, занятыхъ обработкою металла (гр. VШ.) по губерніямъ, на тысячу общаго числа фабрично-завод. раб. по всей Имперіи (1902 г.).

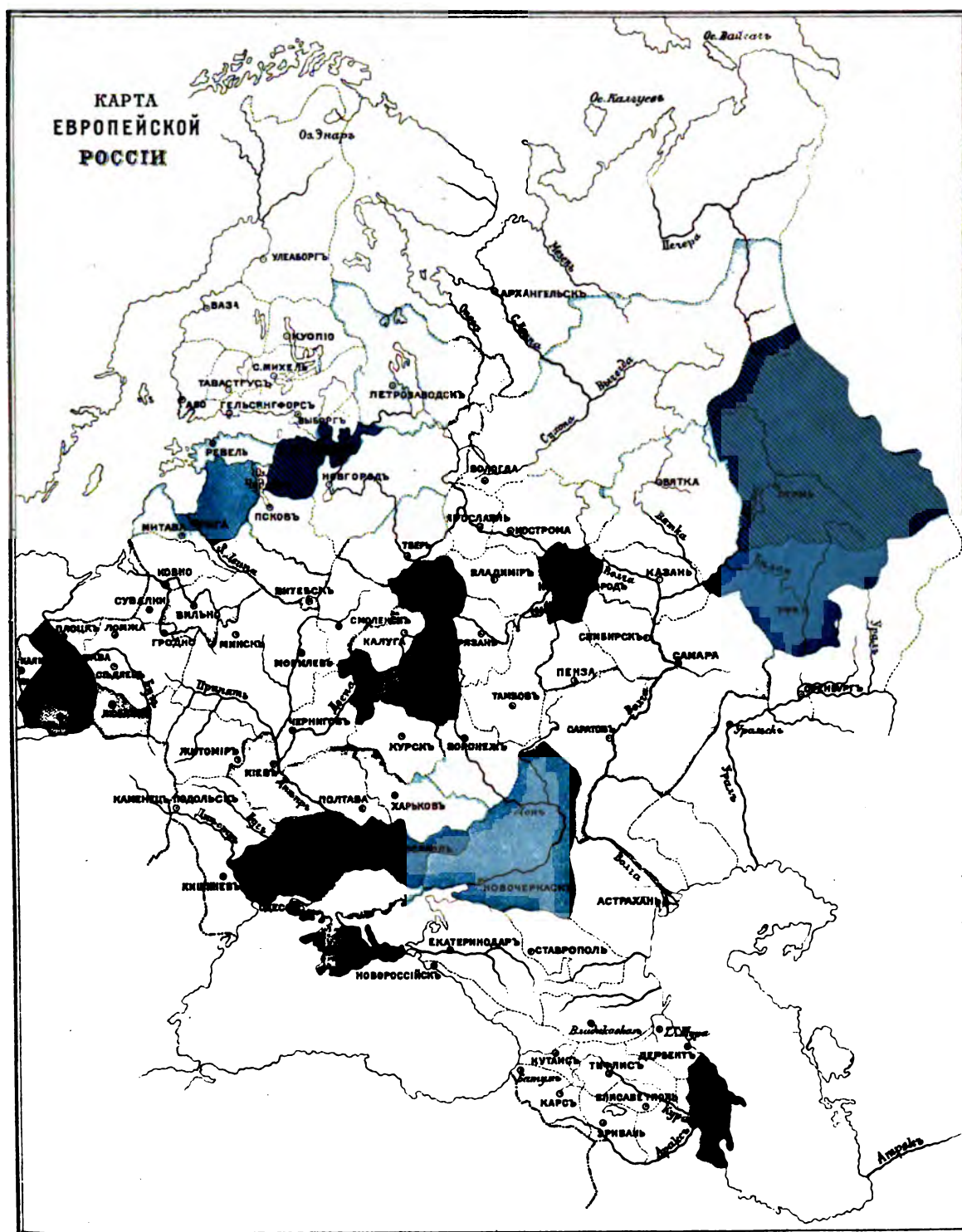

А. В. Полюжьевъ. 1906 г.

КАРТОГР. ЗАВ. Н. С. ЕГОРОВА ИНГОВОЙ ПЕР. Д. В. В. П.

- 1—2 раб.
- 3—4 р.
- 5—8 р.
- 9—13 р.
- 20—56 р.



№10. Число рабочихъ, занятыхъ обработкою минеральныхъ веществъ (гр. IX) по губерніямъ; на тысячу общаго числа фабрично-заводскихъ рабочихъ по всей Имперіи (1902 г.).

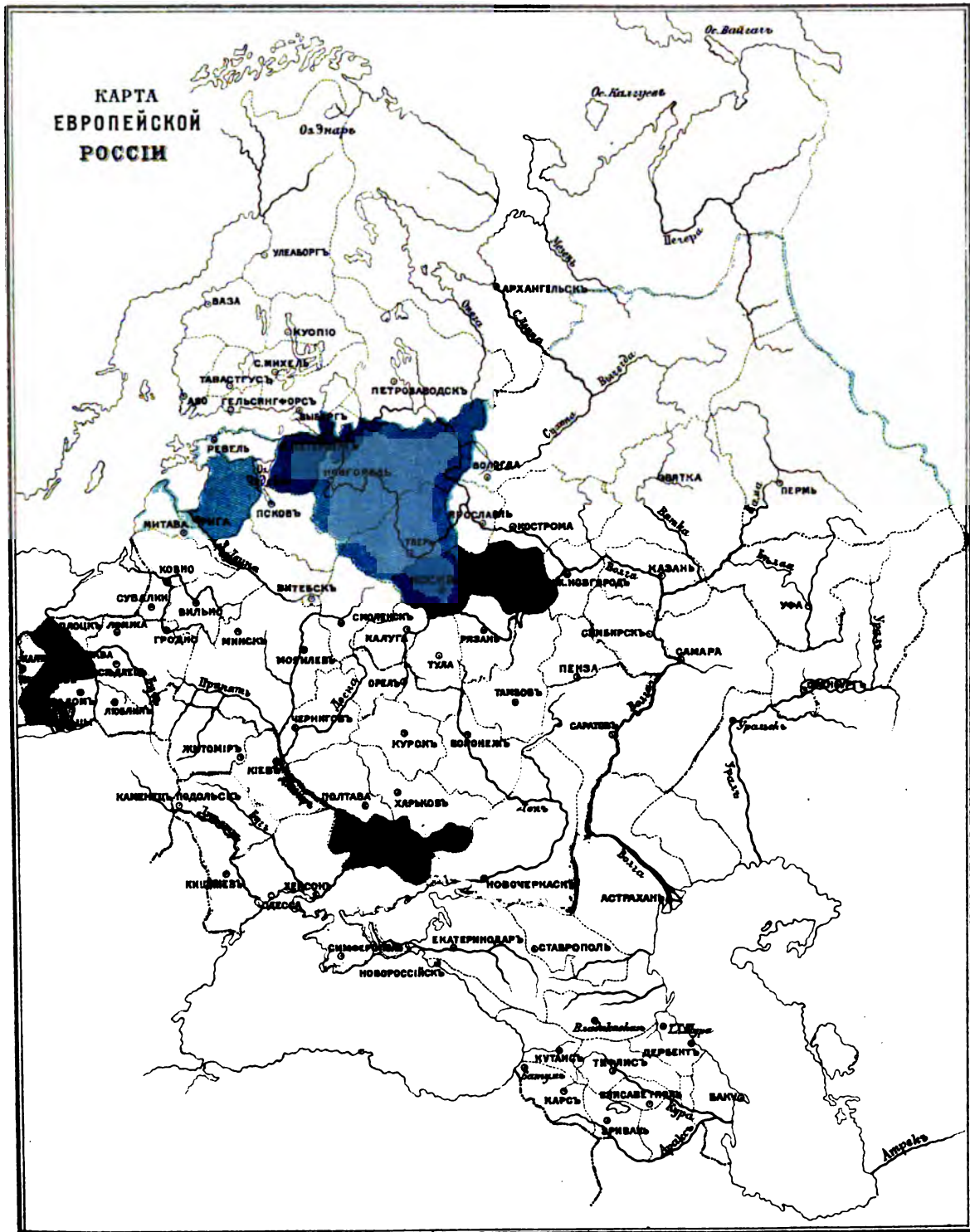

А. В. Погожевъ. 1906 г.

КАРТА ЗАВ. Н. С. ЕГОРОВА ЛЯТОВСКИЙ ПЕР. Д.З. С.П.Б.

1 раб.

2 раб.

3—5 раб.

10—11 раб.





№11. Число рабочихъ, занятыхъ обработкою животныхъ продуктовъ (гр. X) по губерніямъ, на тысячу общаго числа фабрично-заводскихъ рабочихъ по всей Имперіи (1902 г.).

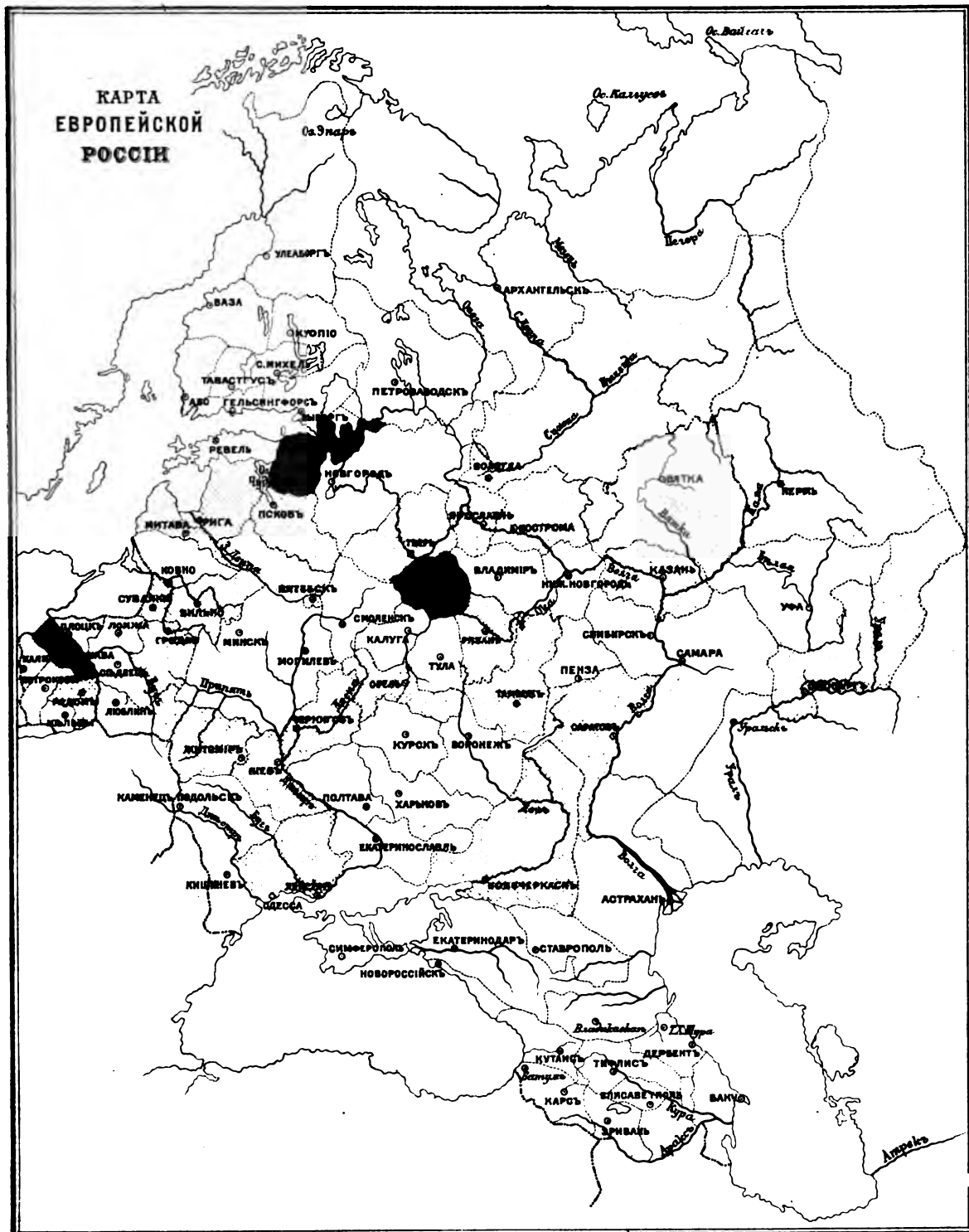

А. В. Потожеевъ. 1906 г.

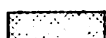

1 раб.



2 раб.



4 раб.

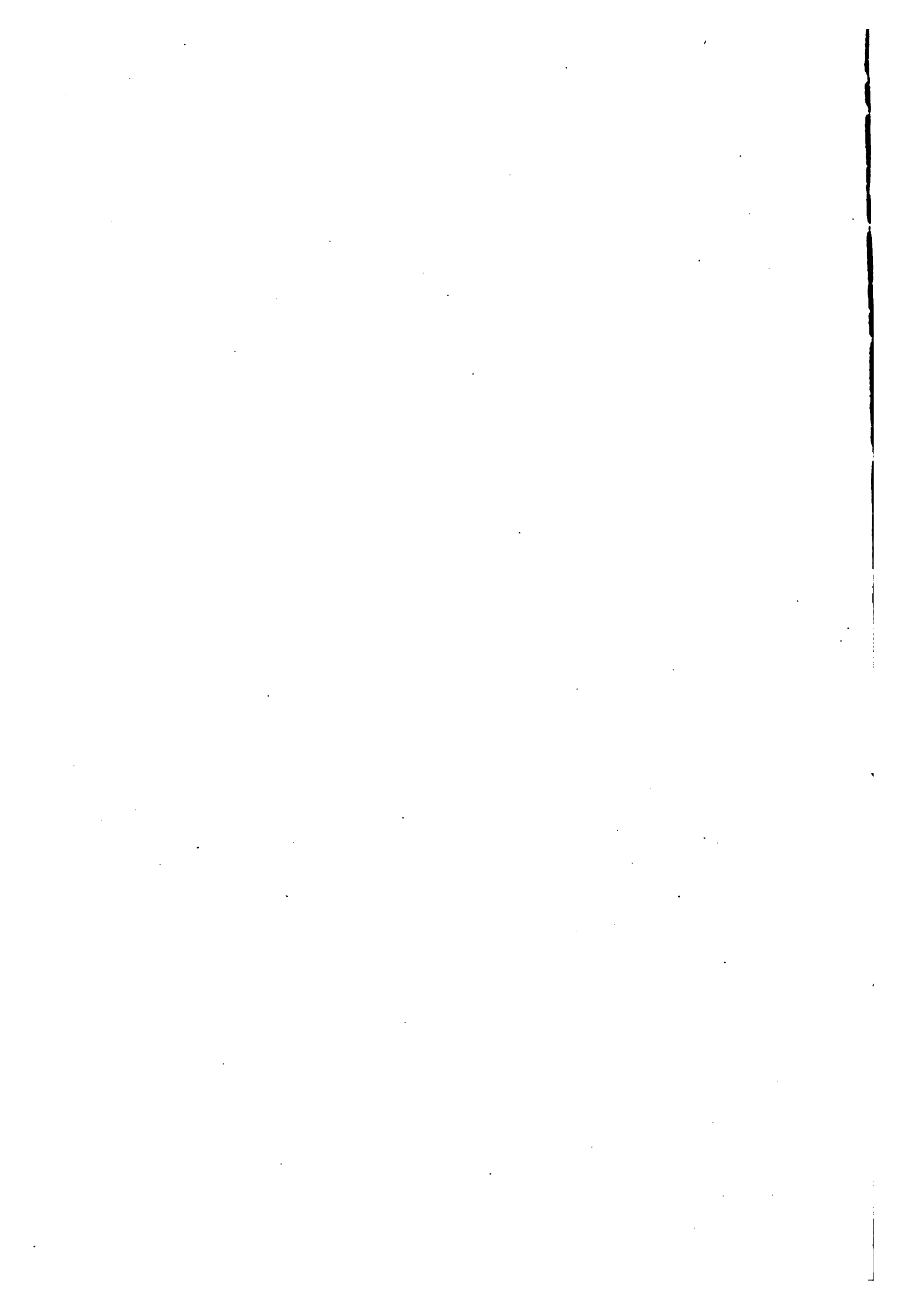

№12. Число рабочихъ, занятыхъ обработкою питательныхъ веществъ (гр. XI) по губерніямъ, на тысячу общаго числа фабрично-заводскихъ рабочихъ по всей Имперіи (1902 г.).

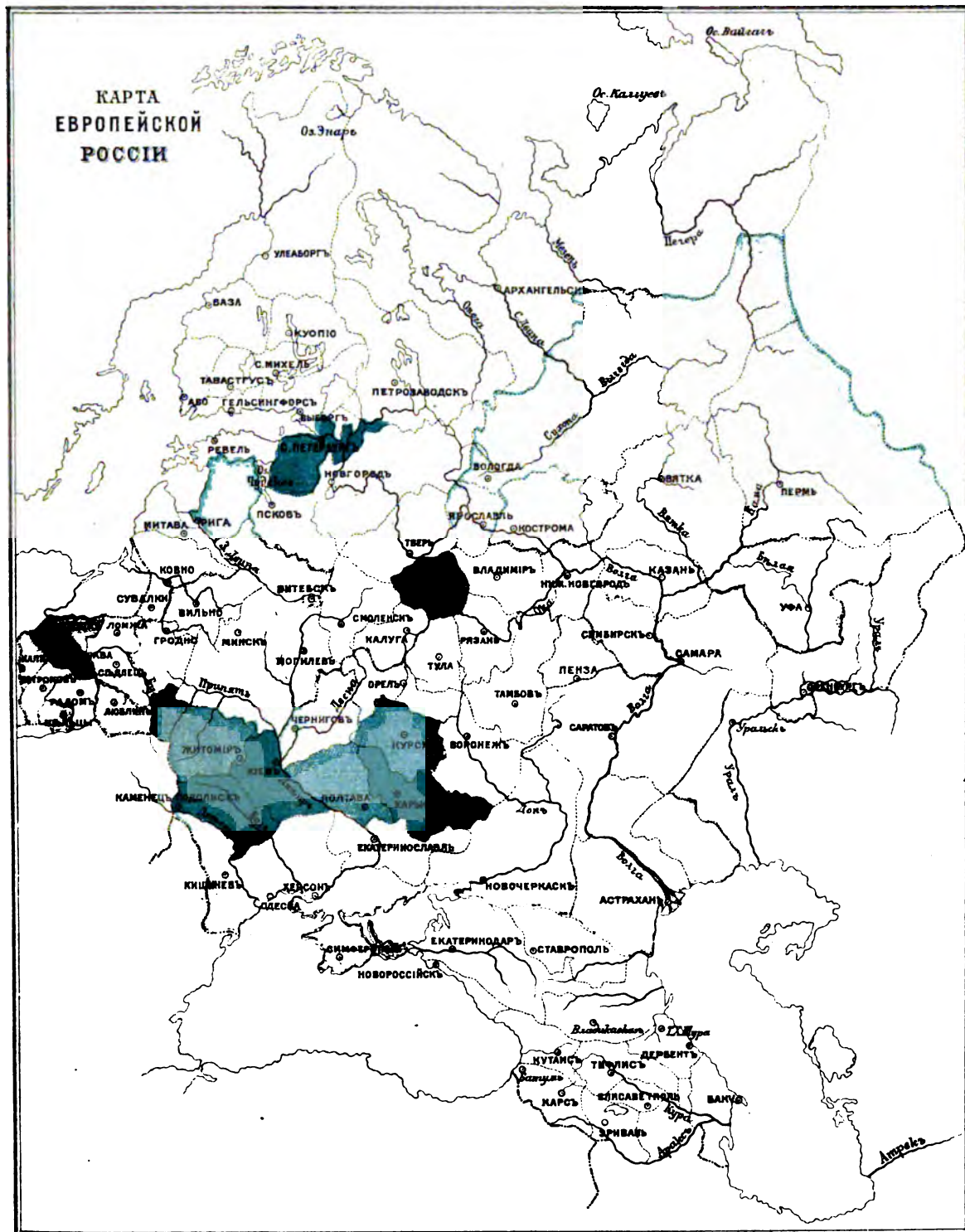

А. В. Пожежевъ. 1906 г.

КАРТА Г. ЗАВ. И. С. ЕГОРОВА ЛИТОВСКИЙ ПЕР. Д. З. С. П. А.

1—2 раб.

3—4 раб.

6—8 раб.

10—21 раб.

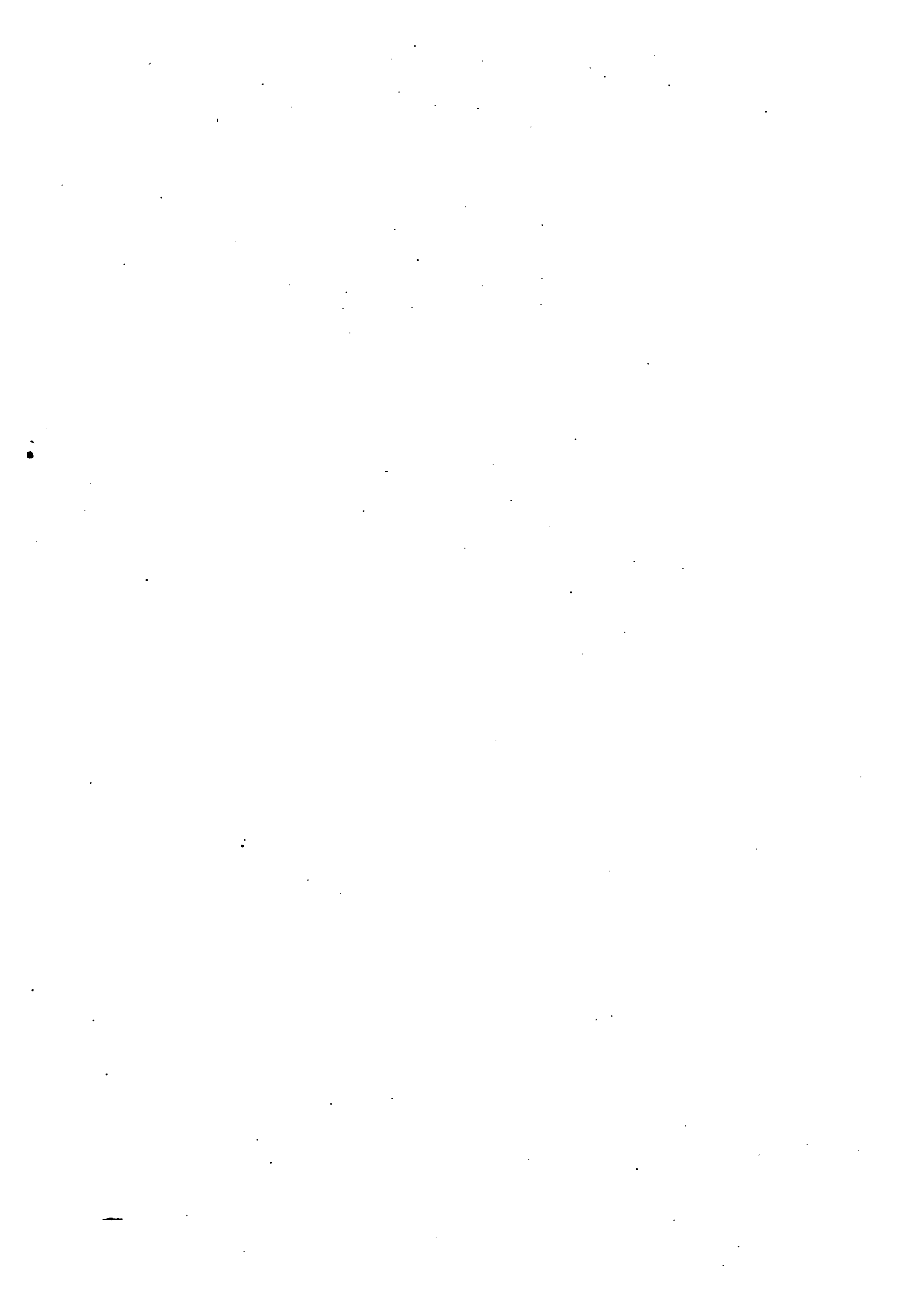

№13. Число рабочихъ, занятыхъ химическими производствами (гр. XII) по губерніямъ, на тысячу общаго числа фабрично-заводскихъ рабочихъ во всей Имперіи (1902 г.).

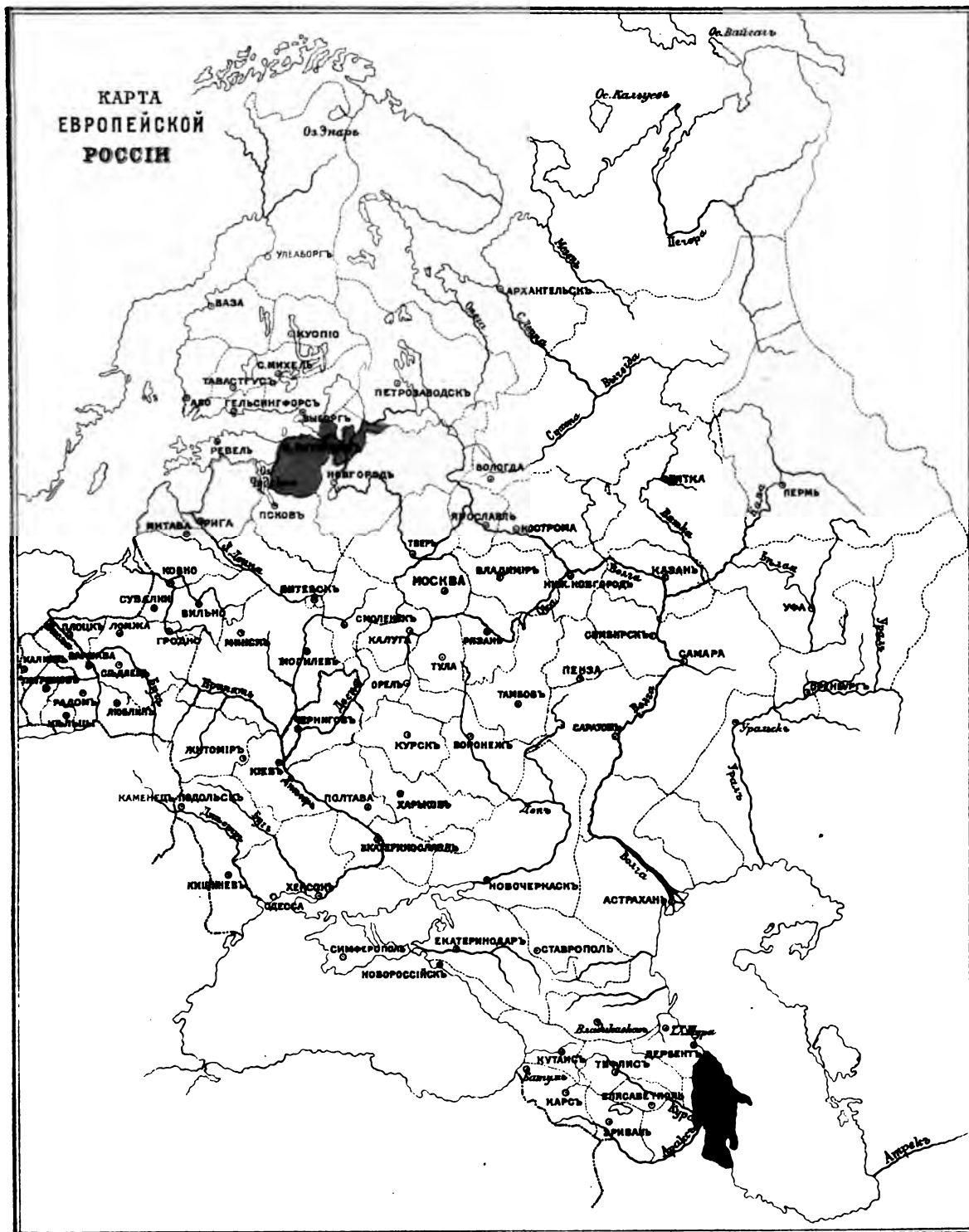

А. В. Полюжьевъ. 1906 г.

КАРТОГР. ЗАВ. Н. С. ЕГОРОВА ЛИТОВСКИЙ ПЕР. Д. 3. С. Р. 2.

1—2 раб.

3—4 раб.

6—14 раб.

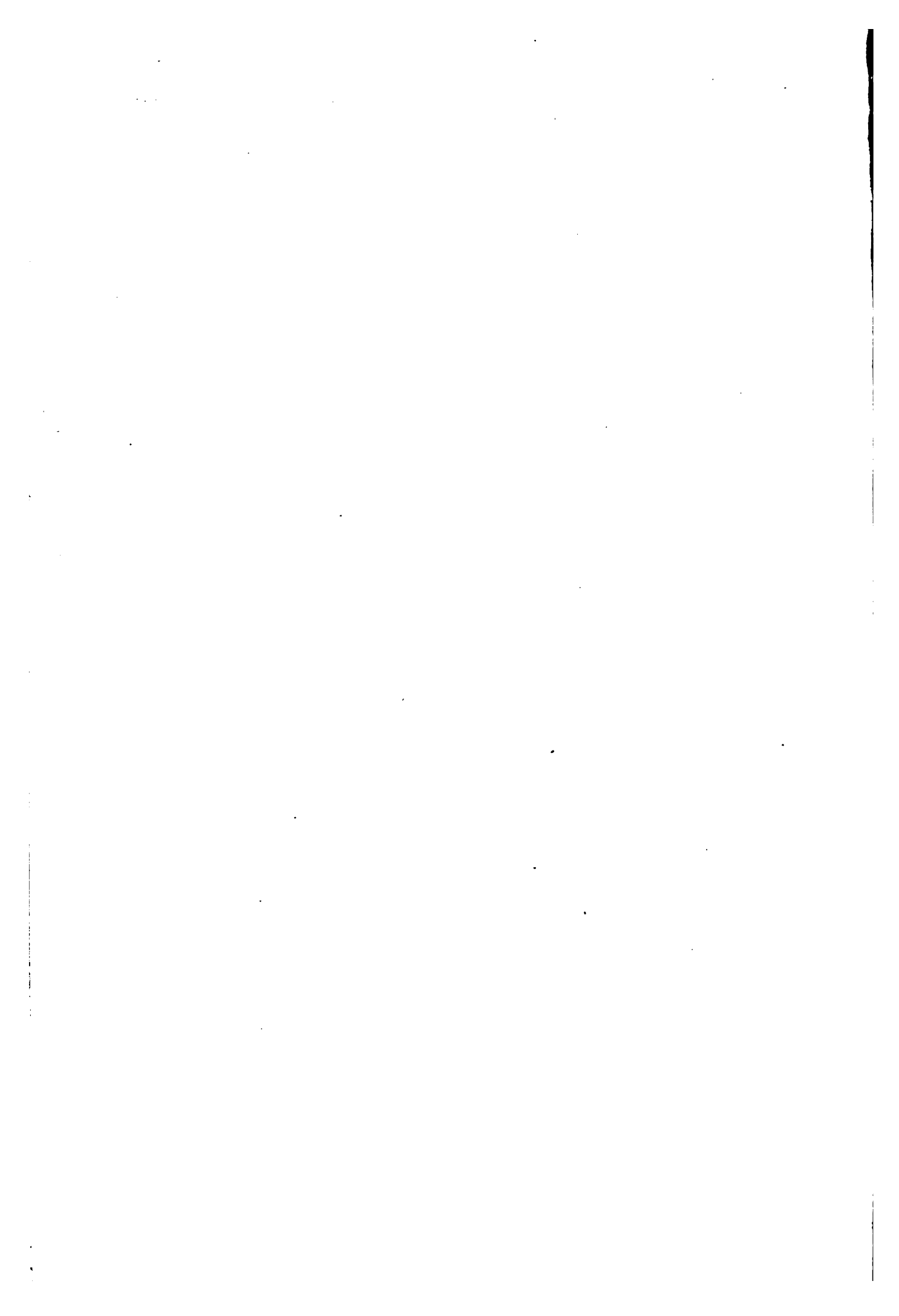

Т а б л и ц а XXXI.

Общая итоги распределения рабочих по отраслям и группам производства.

	Списокъ забрикъ 1900 г.		Свѣдѣнія фаб. инспекціи за 1901 г.		Данныя исследования 1902 г.		Губерніи въ фабр. исп. 1902 г.	
	Число предпр.	Число раб. (тыс.)	Число предпр.	Число раб. (тыс.)	Число предпр.	Число раб. (тыс.)	Число предпр.	Число раб. (тыс.)
		Въ проц. къ общ. числу.		Въ проц. къ общ. числу.		Въ проц. къ общ. числу.		Въ проц. къ общ. числу.
<b>Промышленности:</b>								
I. Обраб. волокн. вещ. . . . .	2,641	676,8	4,6	707,9	8,671	671,8	176	7,7
II. Пронзв. бумагомасен. и полиграф. . . . .	1,026	72,7	4,6	78,9	766	58,8	87	1,0
III. Обраб. дерева . . . . .	1,898	74,7	4,8	79,4	1,715	74,7	116	1,8
IV. » металловъ . . . . .	1,715	239,6	15,8	248,5	2,178	488,8	170	18,8
V. » минер. вещ. . . . .	1,524	127,7	8,1	160,4	4,412	180,7	1,802	14,8
VI. » животн. прод. . . . .	1,191	45,4	3,0	56,8	8,066	48,8	927	6,8
VII. » питат. вещ. . . . .	5,056	274,8	17,5	301,8	7,849	276,4	3,249	24,1
VIII. Химич. произв. . . . .	445	54,8	3,5	54,4	981	57,8	318	27,8
<b>Всего . . . . .</b>	<b>14,985</b>	<b>1,566,4</b>	<b>100</b>	<b>1,679,5</b>	<b>24,588</b>	<b>1,896,8</b>	<b>6,290</b>	<b>97,0</b>



Изъ общей группы предпріятій по обработкѣ волокнистыхъ веществъ хлопчатобумажная промышленность по числу фабрикъ и по количеству занятыхъ ими рабочихъ занимаетъ первое мѣсто среди другихъ производствъ Россіи. По количеству потребляемаго хлопка Россія въ періодъ съ 1880 года по 1902 годъ занимаетъ неизмѣнно третье мѣсто среди остальныхъ государствъ. Наоборотъ, Англія въ отношеніи количества потребляемаго хлопка постепенно уступаетъ свое мѣсто другимъ государствамъ въ періодъ 1880—1900 годъ; ее опередили Соединенныя Штаты, а сама Англія занимаетъ уже второе мѣсто <sup>1)</sup>).

По мнѣнію Шульце-Геверница, хлопчатобумажная промышленность имѣетъ «наибольшее вліяніе на народнохозяйственную жизнь въ ея дѣломъ». (Очеркъ обществ. хозяйства въ Россіи. С.-Пб. 1901 г.). Точно также и по численности занятыхъ рабочихъ (свыше 418 тыс. во всей Имперіи по свѣдѣніямъ за 1902 г. или болѣе 22% общей численности рабочихъ по всѣмъ производствамъ) она заслуживаетъ самаго серьезнаго вниманія.

Второе мѣсто послѣ хлопка по численности рабочихъ (до 129 тыс. чел. въ Имперіи въ 1902 г.) занимаетъ обработка шерсти, а затѣмъ слѣдуетъ: обработка льна, пеньки и джута (свыше 68 тыс. рабочихъ), смѣшанныхъ волокнистыхъ веществъ (32 тыс. рабочихъ), а также шелка (30 тыс. рабочихъ). Всего обработкой волокнистыхъ веществъ въ Имперіи, судя по неполнымъ даннымъ за 1902 г., занято болѣе  $677\frac{1}{2}$  тыс. рабочихъ или свыше 35% общей ихъ численности. Весьма значительное число рабочихъ занято обработкой металловъ (около 447 тыс. человекъ или 24% общей численности рабочихъ въ 1902 году). Разновидности главнѣйшихъ группъ производствъ, подробно указанная въ упомянутыхъ выше (стр. 72) таблицахъ, представляютъ весьма значительный интересъ, но на разборъ ихъ считаемъ излишнимъ останавливаться.

---

1) В. Н. Оглобинъ. Хлопчатобумажная промышленность въ Россіи (Вѣсти. Фин. 1906 г. № 2—5). Помимо спеціально техническихъ свѣдѣній, въ указанныхъ очеркахъ содержатся также весьма интересныя данныя, характеризующія профессионально-бытовое значеніе разсматриваемой нами лишь въ общихъ чертахъ отрасли производства.

№15. Процентное распределение общаго для всей Имперіи числа фабрично-заводскихъ рабочихъ по главнѣйшимъ группамъ производствъ (по свѣдѣніямъ 1902 г.).

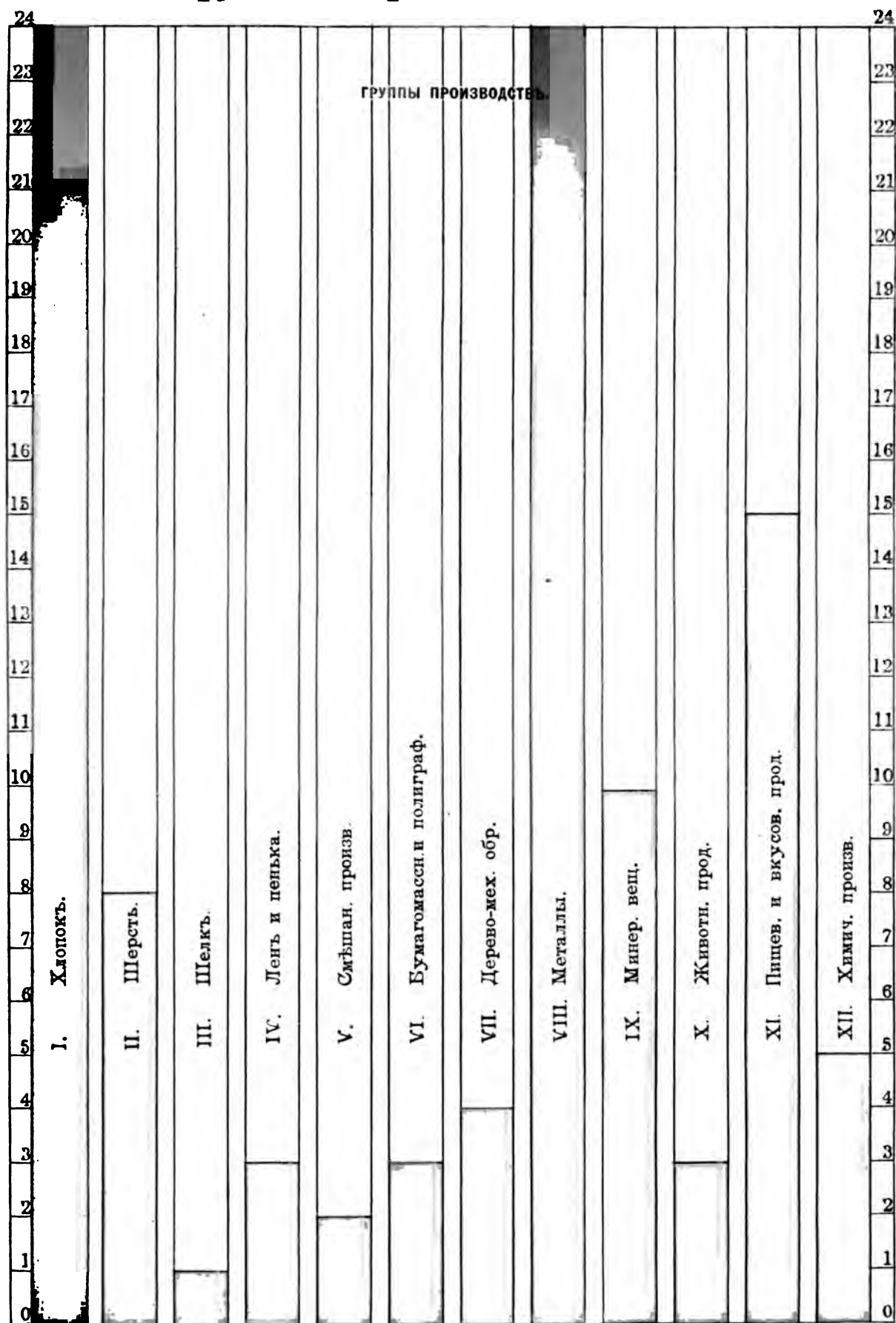

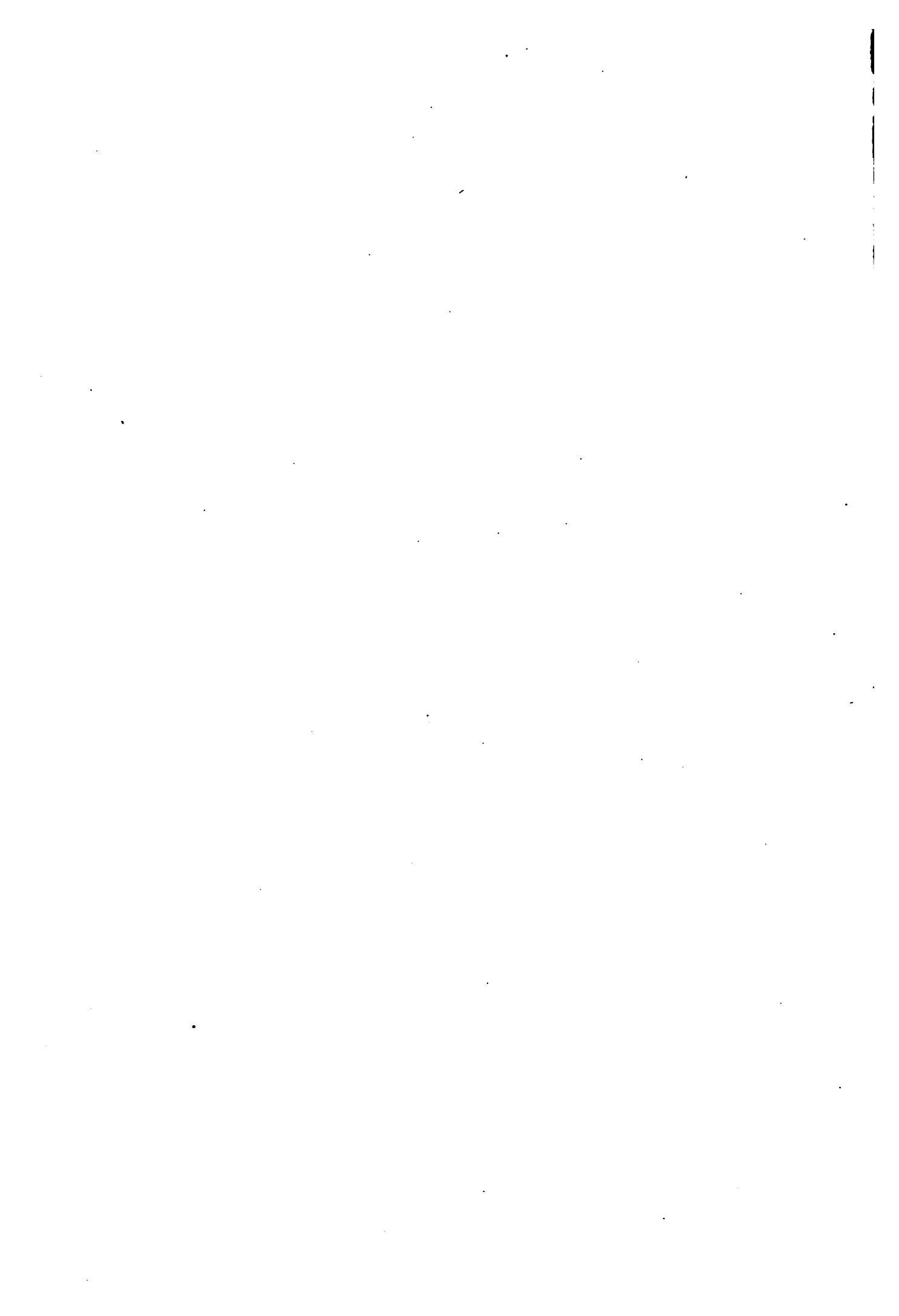

Т а б л и ц а XXXII.

Распределение промышленныхъ предприятий по времени ихъ основанія по десятилѣтіямъ (Данныя Мин. Фин. за 1900—1902 г.).

№	Губерніи.	Основано въ періодъ						Всего.	Процентъ предпр. возникшихъ въ 1891—1900 г.
		До 1861	1861—1870	1871—1880	1881—1890	1891—1900	1901 и 1902 г.		
1	Архангельская . . .	5= 9,6	2= 3,8	7=13,4	10=19,2	28=54,0	—	52	0,5
2	Астраханская . . .	13= 7,5	11= 6,4	15= 8,7	40=23,2	91=53,0	2=1,2	172	1,6
3	Бессарабская . . .	9= 4,6	14= 7,0	12= 6,0	43=21,4	121=60,0	2=1,0	201	2,1
4	Виденская . . . . .	28=10,7	24= 8,8	32=12,3	65=24,3	112=42,6	2=0,8	263	1,9
5	Витебская . . . . .	15= 8,4	4= 2,2	21=11,7	47=26,2	92=51,5	—	179	1,6
6	Владимирская . . .	112=23,3	51=11,0	69=15,0	92=19,9	132=28,6	3=1,2	459	2,3
7	Вологодская . . . .	14=20,8	4= 6,0	10=15,0	13=19,4	26=38,8	—	67	0,4
8	Вольнская . . . . .	64=24,8	17= 6,3	23=10,4	53=19,7	107=39,8	—	269	1,8
9	Воронежская . . . .	24=19,3	8= 6,5	16=12,9	13=10,5	62=50,0	1=0,8	124	1,1
10	Вятская . . . . .	45=23,2	28=14,4	30=15,4	30=15,4	58=30,0	3=1,6	194	1,0
11	Гродненская . . . .	70=15,7	36= 8,0	51=11,4	95=21,3	191=42,7	4=0,9	447	3,3
12	Донск. войска обл.	11= 6,3	16= 9,2	39=22,3	40=22,8	69=39,4	—	175	1,2
13	Екатеринославская .	8= 3,0	4= 1,5	30=11,9	57=21,3	164=61,5	4=1,5	267	2,8
14	Казанская . . . . .	26=16,0	20=12,3	25=15,3	30=18,4	62=38,0	—	163	1,1
15	Калужская . . . . .	43=21,2	28=13,3	30=14,9	37=18,3	63=31,3	1=0,5	202	1,1
16	Кіевская . . . . .	108=25,6	27= 6,4	66=15,6	70=16,6	149=35,3	2=0,5	422	2,6
17	Ковенская . . . . .	19=12,0	9= 5,8	26=16,1	33=21,0	71=45,1	—	158	1,2
18	Костромская . . . .	22= 9,5	24=10,4	42=18,2	49=21,2	94=40,7	—	231	1,6
19	Курляндская . . . .	10= 7,3	3= 2,3	29=21,0	31=22,4	65=47,0	—	138	1,1
20	Курская . . . . .	32=16,0	22=11,0	30=15,1	44=22,2	70=35,2	1=0,5	199	1,2
21	ЛиФляндская . . . .	59=17,9	33=10,9	55=16,7	61=18,6	121=36,8	—	329	2,1
22	Минская . . . . .	18= 9,3	5= 2,6	14= 7,2	38=19,6	119=61,3	—	194	2,1
23	Могилевская . . . .	11= 5,1	11= 5,1	26=11,9	58=26,5	109=49,6	4=1,8	219	1,9
24	Московская . . . . .	259=18,7	176=12,6	227=16,2	320=23,0	403=29,0	7=0,5	1392	7,1
25	Нижегородская . . .	68=15,7	47=10,8	82=18,8	93=21,4	142=32,6	3=0,7	435	2,4
26	Новгородская . . . .	20=18,0	6= 5,4	21=18,9	17=15,3	47=42,4	—	111	0,8
27	Олонецкая . . . . .	3= 9,1	5=15,2	5=15,3	10=30,3	9=27,2	1=3,0	33	0,1
28	Оренбургская . . . .	5= 3,4	8= 5,5	24=16,4	32=22,0	76=52,0	1=0,7	146	1,3
29	Орловская . . . . .	64=28,5	21= 9,3	37=16,4	46=20,4	57=25,4	—	225	1,0
30	Пензенская . . . . .	14= 7,9	13= 7,3	18=10,1	35=19,7	95=53,3	3=1,7	178	1,6
31	Пермская . . . . .	34=14,4	29=12,3	44=18,6	51=21,6	76=32,3	2=0,8	236	1,3
32	Подольская . . . . .	60=27,7	21= 9,6	34=15,7	40=18,4	62=28,6	—	217	1,1
33	Полтавская . . . . .	15= 7,0	10= 4,6	23=13,1	44=20,4	117=54,4	1=0,5	215	2,0
34	Псковская . . . . .	12=12,8	9= 9,6	14=15,0	20=21,2	37=39,3	2=2,1	94	0,6
35	Рязанская . . . . .	26=14,8	16= 9,2	23=13,0	34=19,4	75=43,0	1=0,6	175	1,3
36	Самарская . . . . .	7= 7,8	8= 8,9	9=10,0	28=31,2	37=41,0	1=1,1	90	0,6
37	С.-Петербургская . .	137=21,4	67=10,4	105=16,3	123=19,2	209=32,5	1=0,2	642	3,6
38	Саратовская . . . . .	26=11,7	13= 5,7	23=10,4	50=22,6	110=49,6	—	222	1,9
39	Симбирская . . . . .	15=14,3	8= 7,6	10= 9,5	20=19,2	48=45,6	4=3,8	105	0,8
40	Смоленская . . . . .	12= 6,1	11= 5,7	25=13,0	42=21,7	103=53,5	—	193	1,8
41	Таврическая . . . . .	6= 5,3	3= 4,5	13=11,6	31=27,7	56=50,0	1=0,9	112	1,0
42	Тамбовская . . . . .	25=11,8	30=14,2	27=12,7	40=18,9	88=41,5	2=0,9	212	1,5
43	Тверская . . . . .	41=20,6	20=10,0	23=11,6	55=27,7	59=29,6	1=0,5	199	1,0
44	Тульская . . . . .	41=17,4	34=14,5	43=18,3	61=26,0	55=23,4	1=0,4	235	1,0
45	Уфимская . . . . .	8= 9,0	5= 5,7	8= 9,0	17=19,1	49=55,0	2=2,2	89	0,8
46	Харьковская . . . . .	42=15,8	28=10,5	52=19,3	40=15,0	104=39,0	1=0,4	267	1,8
47	Херсонская . . . . .	51=10,8	33= 7,0	65=13,7	113=23,8	211=44,5	1=0,2	474	3,7
48	Черниговская . . . .	50=17,0	32=11,0	30=10,2	52=17,8	129=44,0	—	293	2,2
49	Эстляндская . . . . .	19= 9,2	46=22,4	50=24,4	49=24,0	41=20,0	—	205	0,7
50	Ярославская . . . . .	37=16,8	17= 7,7	42=19,1	49=22,3	75=34,1	—	220	1,3
51	Варшавская . . . . .	99=15,7	57= 9,0	100=16,0	137=21,8	234=37,2	2=0,3	629	4,1

№		Основано въ периодъ						Всего.	Проц. предпр. возникш. 1891—
		До 1861	1861—1870	1871—1880	1881—1890	1891—1900	1901 и 1903 г.		
		‰	‰						
52	Калишская . . . . .	29=14,4	15= 7,5	24=12,0	45=22,8	88=41,8	5=2,5	201	
53	Кѣлецкая . . . . .	20=20,4	10=10,1	13=13,8	12=12,8	43=44,0	—	98	
54	Домжинская . . . . .	28=20,0	9= 6,5	16=11,4	30=21,4	56=40,0	1=0,7	140	
55	Люблинская . . . . .	17=17,4	7= 7,1	15=15,8	20=20,4	39=39,8	—	98	
56	Петроковская . . . . .	51= 6,8	46= 5,5	116=14,1	178=21,1	431=52,7	3=0,4	820	
57	Плоцкая . . . . .	7=16,7	4= 9,5	6=14,8	8=19,1	17=40,4	—	42	
58	Радомская . . . . .	26=21,8	4= 3,3	4= 3,3	20=16,7	65=54,0	1=0,9	120	
59	Сувальская . . . . .	18=22,4	6=10,8	7=12,1	9=15,8	28=39,8	—	58	
60	Сѣдлецкая . . . . .	24=20,8	8= 6,7	14=11,8	21=17,7	51=42,8	1=0,8	119	
	Всего . . . . .	2177=15,1	1285= 8,9	2100=14,5	3086=21,0	5788=40,0	78=0,5	14464	10

*Распределение промышленныхъ предприятий по времени ихъ возникновенія.*

Данныя, послужившія основаніемъ для предлагаемыхъ вычисленій, извлечены нами изъ «Списка фабрикъ и заводовъ» за 1900 годъ (Изд. Мин. Фин. 1903 г.) относительно 14464 промышленныхъ заведеній, съ послѣдующей обработкой ихъ по отдѣльнымъ пятилѣтіямъ и десятилѣтіямъ. Въ общемъ итогѣ, около двухъ третей (61%) промышленныхъ предприятий возникло лишь въ послѣднія два десятилѣтія (1881—1890 гг. и 1891—1900 гг.), а въ теченіе десятилѣтія 1891—1900 гг. основано было 40% общаго числа фабрично-ремесленныхъ заведеній. Очевидно, предпринимательская энергія по приложенію капитала къ промышленной дѣятельности съ 80-хъ годовъ XIX стол. прогрессивно увеличивается. Такъ, начиная съ эпохи освобожденія крестьянъ, включая, очевидно, лишь случайныя данныя, которыми слѣдовало бы вовсе пренебречь, относительно 78 предприятий, возникшихъ въ 1901—1903 гг., было основано:

Время основанія.	Число предпр.	Въ проц. къ общ. числу
До 1861 года	2177	15,1
Въ 1861—70 г.г.	1285	8,9
» 1871—80 г.г.	2100	14,5
» 1881—90 г.г.	3086	21,0
» 1891—1900 г.г.	5788	40,0
» 1901—1903 г.г.	78	0,5

Процентъ возникшихъ въ послѣднее время предприятий къ общему числу ихъ въ той или иной губерніи значительно превышаетъ въ 30 губерніяхъ среднее процентное отношеніе для всей Европ. Россіи, въ предѣлахъ отъ 40% до 60% (Табл. XXXI). Въ остальныхъ же губерніяхъ этотъ процентъ въ отдѣльности ниже средняго, какъ, напр., въ губерніяхъ: Тульская (23,4%), Владимірская (28,6%), Московская (29%), Тверская (29,6%), С.-Петербуржская (32,5%) и др.



Группировка отдельных губерний по % отношению предприятий, возникших въ периодъ 1891 г.—1900 г. къ общему числу промышленныхъ заведеній данной губернии.

Менѣе 30%



30—39%



40—49%

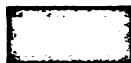

50—59%



60% и болѣе.



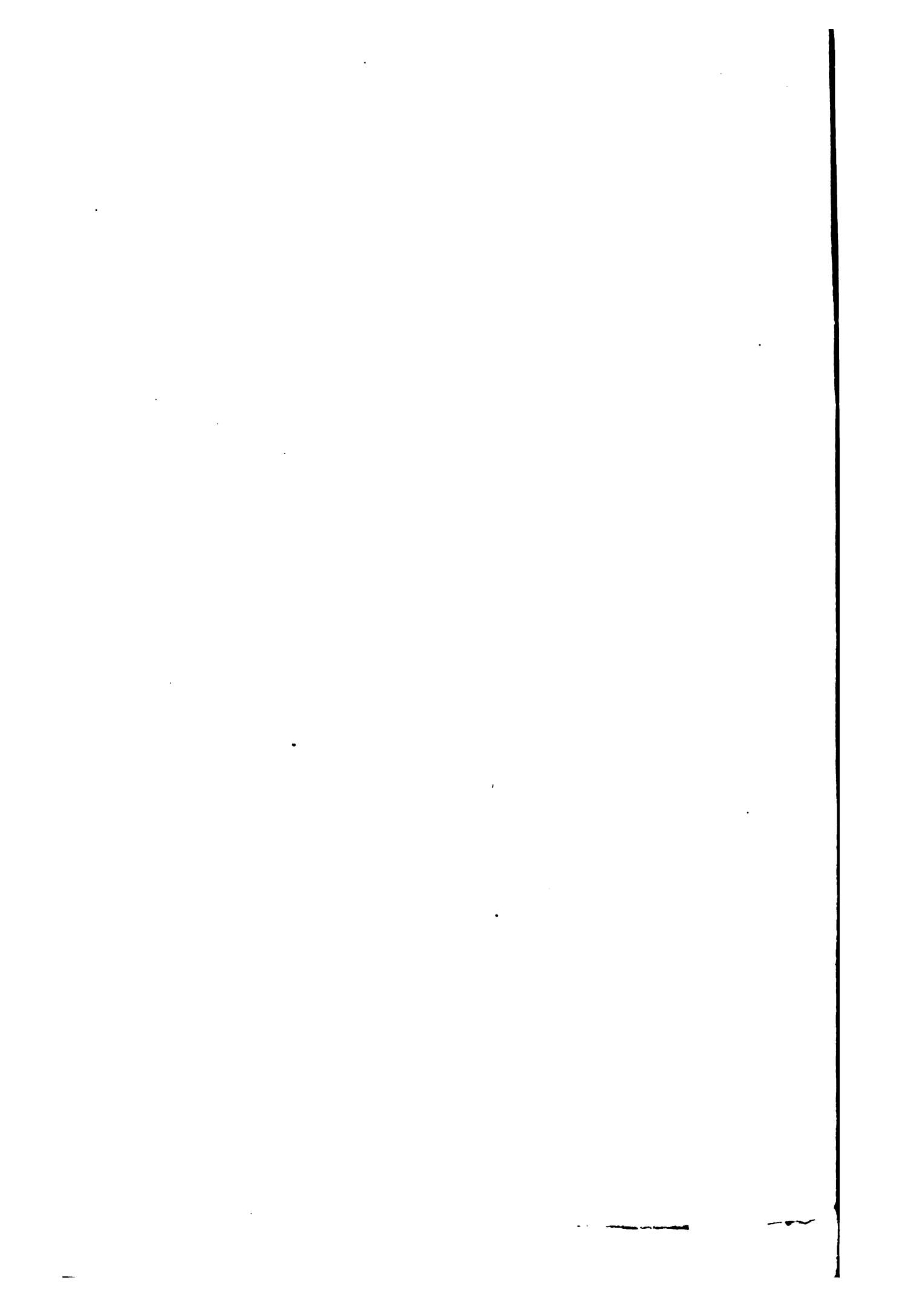

Болѣе всего основано было фабрикъ въ періодъ 1891—1900 гг. (отъ 50% до 60% и болѣе) въ слѣдующихъ 13 губерніяхъ: Таврическая (50%), Витебская (51,5%), Оренбургская (52%), Астраханская (53%), Пензенская (53,8%), Смоленская (53,5%), Архангельская (54%), Радомская (54%), Полтавская (54,4%), Уфимская (55%), Бессарабская (60%), Минская (61,8%), и Екатеринославская (61,5%). Это указываетъ, какъ бы, на то, что предпринимательская энергія и капиталистическій починъ не только находятъ для себя достаточный просторъ въ прежнихъ промышленныхъ мѣстностяхъ, какъ видно изъ обзора по каждой отдѣльной губерніи, но стремятся также создавать новыя предприятия и новые фабрично-заводскіе районы не въ однихъ лишь центрально-промышленныхъ губерніяхъ, но преимущественно на окраинахъ. Это наглядно указано на картограммѣ № 16 при распредѣленіи губерній по процентному отношенію заведеній, возникшихъ въ періодъ 1891—1900 гг., къ общему числу предприятий всей Россіи.

Изъ числа губерній, давно уже отличающихся промышленнымъ развитіемъ, предпринимательская энергія, видимо, возрастаетъ въ предѣлахъ Петроковской губерніи (53,7% заведеній, возникшихъ въ 1891—1900 гг.) и отчасти въ Костромской губерніи (40,7%). Въ остальныхъ же промышленныхъ губерніяхъ капиталистическій починъ частью возрастаетъ, частью довольствуется издавна возникшими предприятиями, расширяя лишь ихъ размѣры. Само собой, разумѣется, изъ всѣхъ 60 губерній въ процентномъ отношеніи къ общей численности предприятий всѣхъ губерній преобладаютъ наиболѣе промышленныя губерніи, въ которыхъ абсолютное количество фабрикъ — наибольшее, какъ-то: Московская (7%), Петроковская (7,5%) и т. д.

По отношенію къ итогам отдѣльныхъ видовъ производства и по десятилѣтнимъ періодамъ болѣе всего возникло въ 1891—1900 гг. предприятий: по обработкѣ дерева (59,9%), минеральныхъ веществъ (53%), питательныхъ веществъ (49,2%), металловъ (38,7%), по бумагомаснымъ производствамъ (38,5%), по химическимъ производствамъ (36,9%), а равно по обработкѣ волокнистыхъ веществъ вообще. Абсолютныя числа по пятилѣтіямъ и десятилѣтіямъ указаны въ табл. XXXIV (стр. 79—80), а процентныя соотношенія ихъ по отдѣльнымъ пятилѣтіямъ содержатся въ табл. XXXIII (стр. 78). По отношенію къ итогам отдѣльныхъ періодовъ наибольшій процентъ возникшихъ въ послѣднее десятилѣтіе (1891—1900 гг.) предприятий приходится на обложенныя акцизомъ производства (24,4%), на обработку питательныхъ и вкусовыхъ веществъ (19,2%), а также на обработку дерева (17,9%). Вообще, для каждаго отдѣльнаго десятилѣтія по производствамъ получаютъ весьма характерныя колебанія процентныхъ соотношеній.



Т а б л и ц а ХХХІІІ.

Данная о времени возникновенія отдельныхъ предприятий въ процентномъ отношеніи къ общему итогу по отдельнымъ периодамъ и отдельнымъ производствамъ (по десятилетиямъ).

Г р у п п ы .	Г о д а .					Всего.	
	До 1861	1861—1870	1871—1880	1881—1890	1891—1900		1901—1908
I гр. обр. хлопка . . . . .	7,4	6,6	5,1	5,0	4,7	5,2	5,4
II гр. обр. шерсти . . . . .	6,5	5,5	6,2	5,5	6,0	6,4	5,9
III гр. обр. шелка . . . . .	1,5	1,9	2,0	1,9	1,1	—	1,5
IV гр. обр. льна, пеньки и джута . . . . .	3,8	2,8	3,0	2,8	1,8	—	2,6
V гр. обр. смѣш. волоки. веществъ . . . . .	1,3	1,9	2,4	3,2	2,4	2,6	2,4
<i>Всего по обр. волоки. веществъ . . . . .</i>	<i>20,5</i>	<i>18,7</i>	<i>18,7</i>	<i>18,4</i>	<i>16,0</i>	<i>14,2</i>	<i>17,8</i>
VI гр. бумажное производство . . . . .	5,5	6,9	8,3	8,1	6,8	2,6	7,1
VII гр. обр. дерева . . . . .	3,0	5,1	7,4	8,1	14,1	17,9	9,4
VIII гр. обр. металловъ . . . . .	11,6	11,4	13,0	11,6	11,2	7,7	11,6
IX гр. обр. минеральн. продуктовъ . . . . .	7,9	6,7	9,2	7,4	13,3	3,8	10,0
X гр. обр. животныхъ продуктовъ . . . . .	13,4	8,8	8,9	7,6	5,9	6,4	8,1
XI гр. обр. питательн. веществъ . . . . .	7,7	10,0	13,5	16,8	18,6	19,2	15,1
XII гр. обр. химич. веществъ . . . . .	2,1	2,4	2,1	3,0	2,2	3,8	2,4
XIII гр. не вошедш. въ предыдущ. группы . . . . .	0,4	—	0,1	0,2	0,4	—	0,2
XIV гр. подлежащая акцизу . . . . .	28,2	30,0	18,7	18,8	11,5	24,4	18,2
Всего . . . . .	100%	100%	100%	100%	100%	100%	100%

По отношенію къ отдельнымъ группамъ и производствамъ.

I гр. обр. хлопка . . . . .	20,7	11,1	13,6	19,5	34,3	0,5	100%
II гр. обр. шерсти . . . . .	16,5	8,3	15,1	19,1	40,4	0,6	100
III гр. обр. шелка . . . . .	14,9	10,9	19,5	25,8	28,9	—	100
IV гр. обр. льна, пеньки и джута . . . . .	22,2	9,6	17,1	23,0	28,1	—	100
V гр. обр. смѣш. волоки. веществъ . . . . .	8,1	7,8	14,6	28,3	41,2	0,5	100
<i>Всего по обр. волоки. веществъ . . . . .</i>	<i>17,3</i>	<i>9,4</i>	<i>15,2</i>	<i>21,6</i>	<i>36,0</i>	<i>0,5</i>	<i>100</i>
VI гр. бумажное производство . . . . .	11,6	8,7	17,0	24,0	38,5	0,2	100
VII гр. обр. дерева . . . . .	4,8	4,8	11,4	18,1	59,9	1,0	100
VIII гр. обр. металловъ . . . . .	15,0	8,7	16,2	20,9	38,7	0,4	100
IX гр. обр. минеральн. продуктовъ . . . . .	11,8	5,9	13,6	15,5	53,0	0,2	101
X гр. обр. животныхъ продуктовъ . . . . .	24,9	9,7	15,9	19,3	29,2	0,4	100
XI гр. обр. питательныхъ веществъ . . . . .	7,7	5,9	13,0	23,6	49,2	0,6	100
XII гр. обр. химическ. веществъ . . . . .	13,4	9,0	13,1	26,7	36,9	0,9	100
XIII гр. не вошедш. въ предыдущ. группы . . . . .	3,2	—	9,7	16,1	71,0	—	100
XIV гр. подлежащая акцизу . . . . .	23,2	14,6	14,3	21,4	25,2	0,7	100
Всего . . . . .	15,1	8,9	14,5	21,0	40,0	0,5	100



Табл. XXXIV-а. По десятилѣтїямъ. (Абсолютныя числа).

Г р у п п ы.	Г о л ы.						Всего.
	До 1861	1861—1870	1871—1880	1881—1890	1891—1900	1901—1903	
I гр. обр. хлопка . . . . .	161	86	106	152	270	4	779
II гр. обр. шерсти . . . . .	141	71	129	164	346	5	856
III гр. обр. шелка . . . . .	33	24	43	57	64	—	221
IV гр. обр. льна, пеньки и джута . . . . .	83	86	64	86	105	—	374
V гр. обр. смѣшан. волок. вещ. . . . .	28	24	50	97	141	2	342
<i>Всего по обр. волок. вещес.</i> . . . . .	<i>446</i>	<i>241</i>	<i>392</i>	<i>556</i>	<i>926</i>	<i>11</i>	<i>2572</i>
VI гр. бумажное произв. . . . .	119	89	174	245	893	2	1022
VII гр. обр. дерева . . . . .	65	65	155	247	817	14	1363
VIII гр. обр. металловъ . . . . .	252	146	274	351	651	6	1680
IX гр. обр. минеральн. прод. . . . .	171	86	196	224	766	3	1446
X гр. обр. животн. пред. . . . .	292	118	186	232	343	5	1171
XI гр. обр. питат. вещес. . . . .	168	128	284	516	1075	15	2186
XII гр. химическія произв. . . . .	46	31	45	92	127	3	344
XIII гр. не вошед. въ предыдущ. груп. . . . .	1	—	3	5	22	—	31
XIV гр. подлежащія акцизу . . . . .	617	386	391	568	668	19	2649
<b>Всего . . . . .</b>	<b>2177</b>	<b>1285</b>	<b>2100</b>	<b>3036</b>	<b>5788</b>	<b>78</b>	<b>14464</b>

Какъ видно изъ табл. XXXV и XXXVI, предпринимательская энергія проявляется, главнымъ образомъ, въ группѣ мелкихъ заведеній (менѣе 50 рабочихъ въ каждомъ), какъ въ процентномъ отношеніи къ общимъ итогамъ отдѣльныхъ періодовъ, такъ и по отношенію къ общимъ итогамъ по отдѣльнымъ размѣрамъ предпрїятій. Значительное большинство промышленныхъ заведеній, имѣющихъ нынѣ отъ 500 рабочихъ и болѣе, возникло еще до освобожденія крестьянъ, а въ послѣднее десятилѣтіе основываются преимущественно лишь мелкія и среднія предпрїятія, что едва ли требуетъ особыхъ разъясненій и обусловливается общимъ ходомъ историческаго развитія русской промышленности.

Т а б л и ц а XXXV.

*Данныя о возникновеніи отдѣльныхъ предпрїятій въ процентномъ отношеніи къ общему итогу по отдѣльнымъ періодамъ изъ основанія и размѣрамъ, а равно къ общему итогу по размѣрамъ предпрїятій (по десятилѣтїямъ).*

Годы основанія.	Менѣе 50 раб.	50—99	100—499	500—999	1000 и болѣе	Всего.
До 1861. . . . .	56,8	13,3	20,7	5,5	4,0	100%
1861—1870 . . . .	63,8	13,9	16,3	3,9	2,6	100
1871—1880 . . . .	64,5	15,9	14,4	3,3	1,9	100
1881—1890 . . . .	70,9	13,7	12,4	1,9	1,1	100
1891—1900 . . . .	75,2	13,4	9,7	—	0,4	100
1901—1903 . . . .	79,5	15,4	5,1	—	—	100
<b>Всего . . . . .</b>	<b>68,9</b>	<b>13,8</b>	<b>13,3</b>	<b>2,6</b>	<b>1,5</b>	<b>100</b>

Годы основанія.	Менѣе 50 раб.	50—99	100—499	500—999	1000 и болѣе.	Всего.
До 1861 . . . . .	12,3	14,4	28,6	32,6	39,7	15,1
1861—1870 . . . . .	8,2	8,9	11,3	13,5	15,1	8,9
1871—1880 . . . . .	13,6	16,6	15,8	18,6	18,7	14,5
1881—1890 . . . . .	21,6	20,7	19,7	15,4	15,5	21,0
1891—1900 . . . . .	43,7	38,8	29,4	19,9	11,0	40,0
1901—1908 . . . . .	0,6	0,6	0,2	—	—	0,5
Всего . . . . .	100%	100%	100%	100%	100%	100%

Т а б л и ц а XXXVI.

*Распределеіе промышленныхъ предприятий по времени основанія и по размерамъ.*

По свидѣніямъ Мин. Фин. 1900 года (абсолютныя числа).

По пятилѣтіямъ.

Годы основанія.	Менѣе 50 раб.	50—99	100—499	500—999	1000 и болѣе.	Всего.
До 1861 . . . . .	1232	287	450	121	87	2177
1861—1865 . . . . .	823	81	84	15	14	522
1866—1870 . . . . .	486	97	126	35	19	763
1871—1875 . . . . .	554	152	129	33	24	892
1876—1880 . . . . .	801	181	178	36	17	1206
1881—1885 . . . . .	989	214	185	84	19	1441
1886—1890 . . . . .	1165	201	191	23	15	1595
1891—1895 . . . . .	1716	317	192	31	8	2264
1896—1900 . . . . .	2687	460	363	43	16	3524
1901 . . . . .	54	10	8	—	—	67
1902 . . . . .	6	1	1	—	—	8
1903 . . . . .	2	1	—	—	—	3
Всего . . . . .	9970	2002	1902	371	219	14464

По десятилѣтіямъ.

До 1861 . . . . .	1232	287	450	121	87	2177
1861—1870 . . . . .	814	178	210	50	33	1285
1871—1880 . . . . .	1855	333	302	69	41	2100
1881—1890 . . . . .	2154	415	376	57	34	3036
1891—1900 . . . . .	4358	777	560	74	24	5729
1901—1908 . . . . .	62	12	4	—	—	78
Всего . . . . .	9970	2002	1902	371	219	14464

## III.

## Составъ рабочаго населенія въ періодъ 1893—1902 гг.

*Возрастно-половой составъ рабочаго населенія и не-работающихъ членовъ рабочихъ семей.*

На ряду съ опредѣленіемъ численности рабочихъ, занятыхъ въ фабрично-ремесленной и горнозаводской промышленности, путемъ сопоставленія всѣхъ имѣющихся официальныхъ данныхъ, въ программу нашего изслѣдованія входила также разработка многихъ другихъ вопросовъ, представляющихъ интересъ съ точки зрѣнія статистики труда. Къ сожалѣнію, результаты административной анкеты, произведенной въ 1902 году, заключали въ себѣ лишь названіе фирмы, производства, мѣсто нахождения и общее число рабочихъ обоого пола, а равно данныя о численности пришлыхъ и мѣстныхъ рабочихъ (обоого пола), о числѣ семейныхъ рабочихъ (пришлыхъ и мѣстныхъ), а также не однородныя свѣдѣнія о среднихъ размѣрахъ заработной платы рабочихъ на фабрикахъ. Для выясненія же состава и условій жизни рабочаго населенія, независимо отъ произведеннаго нами подсчета указанныхъ выше данныхъ, при составленіи множества общихъ, выводныхъ и частныхъ статистическихъ таблицъ, а равно діаграммъ и картограммъ, предполагалось собрать, систематизировать и обработать массу другого рода официальныхъ матеріаловъ, печатныхъ, или же извлеченныхъ изъ рукописныхъ, не изданныхъ источниковъ. Эти послѣдніе болшею частью были обработаны нами при подготовительныхъ работахъ по устройству русскаго отдѣла соціальной экономіи на Всемирной выставкѣ 1900 г. въ Парижѣ, частью использованы были позднѣе.

Само собой разумѣется, еще болше, чѣмъ по учету численности рабочаго населенія, всѣ имѣющіяся статистическія данныя характеризуются еще болшею разнородностью, неполнотой и отрывочностью. Въ огромномъ большинствѣ случаевъ они или мало достовѣрны и случайны, либо устарѣли и не допускаютъ сравненія ни по времени, ни въ пространствѣ. Такъ, на примѣръ, опредѣленіе возрастнаго и полового состава работающаго населенія, а равно живущихъ на фабрикахъ не работающихъ членовъ рабочихъ по различнымъ производствамъ въ Россіи представляетъ огромное практическое значеніе въ соціально-экономическомъ и соціально-гигіеническомъ отношеніи. Примѣненіе дѣтскаго и женскаго труда въ промышленности, помимо его вліянія на уровень народнаго здоровья, всегда и всюду понижаетъ заработокъ взрослыхъ, увеличиваетъ число безработныхъ, нарушаетъ равномѣрность промышленной конкуренціи отдельныхъ предпринимателей. Между тѣмъ этого рода данныя для всей Имперіи

вовсе отсутствуют, а для различныхъ промышленныхъ районовъ официальные свѣдѣнія не полны и несравнимы по отдѣльнымъ періодамъ.

Данные о возрастно-половомъ составѣ рабочихъ указаны были, между прочимъ, въ отчетѣ Главнаго фабричнаго инспектора Я. Т. Михайловскаго за 1885 годъ по 9 округамъ фабричной инспекціи, но они касаются лишь тѣхъ фабрикъ, которыя подвергались особому изслѣдованію. Притомъ составъ губерній, изъ которыхъ состояли прежніе округа инспекціи, совершенно измѣнился. Изъ этихъ данныхъ видно, что въ 1885 году работа женщинъ преобладала въ Варшавскомъ округѣ (болѣе 49% общаго числа рабочихъ даннаго округа), тогда какъ работа «малолѣтнихъ» наиболѣе примѣнялась въ Харьковскомъ округѣ (около 16% общаго числа рабочихъ). Наибольшій интересъ данные 1885 г. могли бы имѣть при распредѣленіи ихъ по отдѣльнымъ группамъ производствъ, примѣнительно къ принятой въ то время классификаціи, но въ силу указанныхъ выше соображеній, мы ихъ не приводимъ, отсылая интересующихся къ свѣдѣніямъ, на основаніи которыхъ составлены были нами сравнительныя таблицы <sup>1)</sup>.

Болѣе подробный матеріалъ о численности женщинъ и малолѣтнихъ рабочихъ содержитъ изданный Мин. Фин. въ 1897 году «Перечень фабрикъ и заводовъ» за 189<sup>4</sup>/<sub>5</sub> годъ относительно 17682 промышленныхъ заведеній и 1086 тыс. рабочихъ обоюго пола, включая около 7 тыс. челов. безъ указанія возраста и пола. На основаніи произведенной нами выборки этихъ данныхъ по отдѣльнымъ губерніямъ, можно заключить, что общее число 1.079.093 рабочихъ по отдѣльнымъ частямъ Имперіи распредѣлялось въ 189<sup>4</sup>/<sub>5</sub> году слѣдующимъ образомъ:

	Число зав.	Ч и с л о   р а б о ч и х ъ .				Сверхъ того об. п. безъ указ.	
		Взрослые муж. жен.	Подростки муж. жен.	Малолѣтн. муж. жен.	Всего об. п.	того безъ указ.	
Европ. Россія . .	14836	<u>611082</u> <u>196207</u>	<u>49862</u> <u>22974</u>	<u>10565</u> <u>5324</u>	895514	4809	
		807289	72336	15889			
Привисл. край . .	2200	<u>91018</u> <u>48645</u>	<u>9873</u> <u>7088</u>	<u>1514</u> <u>1246</u>	153884	1837	
		184668	16461	2760			
Кавказъ . . . . .	644	<u>15982</u> <u>884</u>	<u>1487</u> <u>652</u>	<u>704</u> <u>544</u>	20258	746	
		16866	2189	1248			
Сибирь . . . . .	232	<u>4863</u> <u>611</u>	<u>886</u> <u>76</u>	<u>165</u> <u>48</u>	6149	11	
		5474	462	213			
Средне-Аз. влад. .	270	<u>3014</u> <u>112</u>	<u>85</u> <u>22</u>	<u>60</u> <u>—</u>	3293	—	
		8126	107	60			
Всего . . . . .	17682	<u>725959</u> <u>241459</u>	<u>60693</u> <u>30812</u>	<u>13008</u> <u>7162</u>	1079093	6908	
		967418	91505	20170			

1) Отч. Глав. фабр. insp. за 1885 г. Спб. 1886 г., стр. 84—86.

Т а б л и ц а XXXVII.

Возрастной состав рабочихъ въ 1894/5 году по производствамъ.

	Число губ.	Число завед.	Взрослые муж.	Взрослые жен.	Подростки муж.	Подростки жен.	Малолѣтніе муж.	Малолѣтніе жен.	Всего об. п.	Безъ указан. возр.
I. Обработ. хлопка . . .	32	665	147212	108424	11682	9071	2646	1865	275880	1277
II. » шерсти . . .	48	1087	70969	85759	7459	5294	1200	833	121514	2990
III. » шелка . . .	9	269	7779	5866	697	1088	289	516	16235	231
IV. » льна, пеньки	37	366	28148	18799	2384	2885	701	546	52963	264
V. » смѣш. волоки. вещ. . . .	34	421	10593	8669	1469	1855	292	331	23209	616
VI. Бумагомассы и полиграф. . .	64	846	28263	9111	4605	1708	1046	518	45251	569
VII. Обработ. дерева . . .	65	1027	82204	8588	1810	612	377	88	88579	35
VIII. » металловъ . . .	69	1530	102765	4062	11571	881	1250	86	120635	144
IX. » минер. вещ.	71	1283	56008	7125	5826	1544	3001	811	74815	62
X. » животн. прод.	73	1797	82413	4883	1882	392	415	72	40057	273
XI. » питат. вещ. . .	80	4782	156214	31233	8445	4316	1251	1202	202661	—
XII. Мукомольн. произв.	78	2854	27763	278	1089	16	68	1	29165	—
XIII. Сѣнопресов. зав. . .	5	21	226	92	18	14	—	—	350	—
Всего . . . . .	—	17682	725959	241459	60693	30812	13008	7162	1079093	6303

Т а б л и ц а XXXVIII.

Процентный состав малолѣтнихъ и подростковъ по отдѣльнымъ группамъ производствъ за 1894—5 годъ.

Названія группъ.	Число заведеній.	Общее число рабочихъ.	Число малолѣтнихъ.	Число подростковъ.	% отношение малолѣтнихъ къ числу рабочихъ данной группы.	% отношение малолѣтнихъ къ общему числу раб. всѣхъ группъ.	% отношение малолѣтнихъ къ числу малолѣтн. всѣхъ группъ.	% отношение подростковъ къ числу рабочихъ данной группы.	% отношение подростковъ къ общему числу раб. всѣхъ группъ.	% отношение подростковъ къ числу подростковъ всѣхъ группъ.
Обработ. хлопка . . . . .	665	275880	4491	20754	1,63	0,43	22,27	7,52	1,92	22,63
» шерсти . . . . .	1087	121514	2033	12753	1,67	0,19	10,08	10,48	1,18	13,93
» шелка . . . . .	269	16235	805	1785	4,95	0,07	3,99	10,99	0,17	1,95
» льна, пеньки . . . . .	366	52963	1247	4769	2,35	0,114	6,19	9,0	0,45	5,22
» волоки. вещ. . . . .	421	23209	623	3324	2,68	0,06	3,09	14,33	0,81	3,63
» дерева . . . . .	1027	38579	415	2422	1,07	0,04	2,06	6,23	0,22	2,64
» металловъ . . . . .	1530	120635	1336	12452	1,10	0,13	6,62	10,33	1,16	13,62
» минеральн. вещ. . . . .	1283	74315	3812	7370	5,13	0,35	18,90	9,91	0,68	8,06
» животн. продукт. . . . .	1797	40057	487	2274	1,21	0,05	2,41	5,67	0,217	2,43
» питательн. вещ. . . . .	4782	202661	2453	12761	1,21	0,23	12,18	6,39	1,17	13,97
Писчебумажное пр. . . . .	846	45251	1564	6313	3,45	0,14	7,75	13,94	0,59	6,59
Химическія произв. . . . .	733	33279	835	3442	2,18	0,08	4,14	8,99	0,32	3,77
Мукомольное произв. . . . .	2854	29165	69	1055	0,23	0,006	0,34	3,62	0,09	1,16
Сѣнопресовальн. зав. . . . .	21	350	—	32	—	—	—	9,14	0,003	0,03
Всего . . . . .	17681	1079093	20170	91506	1,87	1,87	100	8,48	8,48	100

Соответственныя данныя можно получить за 1900 годъ по матеріаламъ статистики не обложенныхъ акцизомъ производствъ, обработаннымъ В. Е. Варзаромъ (Спб. 1903 г.) относительно 12686 предприятий и 1.274108 рабочихъ, въ томъ числѣ 34231 малолѣтнихъ въ возрастѣ отъ 12 до 15 лѣтъ (22139 мальч. и 12092 дѣвоч.) <sup>1)</sup>. Съ 1901 года фабричная инспекція также сообщаетъ въ отчетахъ свѣдѣнія о возрастно-половомъ составѣ рабочихъ по отдѣльнымъ губерніямъ, подчиненнымъ надзору (1901—1903 гг.).

Т а б л и ц а XXXIX.

*Процентный составъ малолѣтнихъ въ 1900 году по отдѣльнымъ производствамъ, не обложеннымъ акцизомъ.*

Названія группъ.	Число заведеній.	Общее число рабочихъ группы.	Число малолѣтнихъ.	% отношеніе малолѣтнихъ къ числу рабочихъ данной группы.	% отношеніе малолѣтнихъ къ общему числу раб. всѣхъ группъ.	% отношеніе малолѣтнихъ къ числу малолѣтнихъ всѣхъ группъ.
Обраб. хлопка . . . . .	730	372136	8958	2,24	0,65	24,5
» шерсти . . . . .	900	123451	2609	2,11	0,30	7,7
» шелка . . . . .	309	24774	1761	7,10	0,13	5,2
» льна, пеньки . . . . .	403	71515	2813	3,93	0,23	8,2
» волокн. веществъ . . . . .	341	25320	926	3,65	0,07	2,7
» дерева . . . . .	1430	75964	887	1,16	0,07	2,6
» металловъ . . . . .	1804	235779	2671	1,11	0,21	7,8
» минеральн. веществъ . . . . .	1591	127970	8213	6,41	0,64	24,1
» животн. продуктовъ . . . . .	1254	46633	920	1,93	0,07	2,7
» питательн. веществъ . . . . .	2501	71046	999	1,40	0,07	2,9
Писчебумажное и полиграфич. . . . .	1069	66713	3900	5,83	0,30	11,4
Химическ. производства . . . . .	354	30430	81	0,23	0,06	0,2
Всего . . . . .	12686	1269931	34138	2,69	2,69	100

Въ матеріалахъ, собранныхъ, по порученію Мин. Фин., чинами фабричной инспекціи о состояніи врачебной помощи на фабрикахъ Европ. Россіи и Привислянскаго края въ 1897 году, содержатся, между прочимъ, интересныя данныя о числѣ не работающихъ членовъ рабочихъ семей, живущихъ или же числящихся при 3175 промышленныхъ заведеніяхъ по 6 округамъ и отдѣльнымъ губерніямъ. Данныя эти были извлечены нами въ 1899 г.

1) Мы не приводимъ всѣхъ таблицъ, составленныхъ нами на основаніи этихъ данныхъ за 1900 г., а именно: по распредѣленію общаго числа заведеній и рабочихъ (мужчинъ и женщинъ), взрослыхъ и малолѣтнихъ по районамъ, производствамъ и губерніямъ съ указаніемъ процентныхъ соотношеній и т. п.



изъ архива Мин. Фин. при подготовительныхъ работахъ по устройству русскаго отдѣла соціальной экономіи на Всемирной выставкѣ 1900 г. въ Парижѣ. Впослѣдствіи представилась возможность обработать ихъ въ видѣ трехъ основныхъ таблицъ: 1) распределение абсолютной численности работающихъ и не работающихъ (взрослыхъ, малолѣтнихъ и подростковъ, отдѣльно муж. и жен. п.) по губерніямъ, округамъ и производствамъ; 2) то-же съ указаніемъ процентныхъ отношеній работающихъ и не работающихъ; 3) то же соотвѣтственно размѣрамъ предпріятій, раздѣленныхъ на четыре группы (по числу рабочихъ отдѣльныхъ фабрикъ) <sup>1)</sup>.

Въ общей сложности, на 996 тысячъ работающихъ при 3175 промышленныхъ заведеній въ 60 губерніяхъ насчитывалось въ 1897 г. около 170 тыс. не работающихъ или 17%, въ томъ числѣ: малолѣтнихъ—97693 чел. (10%), подростковъ—16379 чел. (1%) и взрослыхъ 56350 чел. (6%).

Распределение ихъ по отдѣльнымъ округамъ и губерніямъ указано въ Табл. XL, а для выясненія полового состава работающихъ и не-работающихъ можетъ служить основная Табл. XLI (стр. 90—91).

Наибольшимъ преобладаніемъ не-работающей части рабочаго населенія отличается Поволжскій округъ (Уфимская, Вятская и др. губерніи), хотя, впрочемъ, и въ другихъ округахъ встрѣчаются губерніи съ огромнымъ процентомъ (отъ 49 до 205%) не-работающихъ, преимущественно, малолѣтнихъ, при одинаковой почти численности мальчиковъ и дѣвочекъ, а иногда и взрослыхъ членовъ рабочихъ семей.

Процентъ не работающихъ членовъ рабочихъ семей по отдѣльнымъ округамъ колеблется въ предѣлахъ 12 — 29% общей численности работающаго населенія. По возрастнымъ группамъ для обоюго пола получаютъ слѣдующія колебанія:

	Число фабр.	Число работ.	На 100 работ. приход. не-работ.			
			малол.	подр.	взросл.	всего.
I. С.-Петербургскій . . . . .	504	170386	10	1	6	17
II. Московскій . . . . .	900	402156	10	2	4	16
III. Варшавскій . . . . .	787	170419	12	1	6	19
IV. Поволжскій . . . . .	255	49766	13	3	13	29
V. Кіевскій . . . . .	454	117399	6	2	4	12
VI. Харьковскій . . . . .	275	85880	8	2	6	16
Всего . . . . .	3175	996006	10	1	17	17

1) Эту послѣднюю таблицу въ данномъ случаѣ считаемъ неудобнымъ помѣщать, въ виду ея огромныхъ размѣровъ, хотя она и могла бы представить нѣкоторый интересъ для характеристики своеобразныхъ условій русской промышленности, сравнительно съ западно-европейской.

Среди не-работающихъ взрослыхъ (около 56½ тыс. челов.) преобладаютъ женщины (свыше 47½ тыс. челов.), число малолѣтнихъ мальчиковъ и дѣвочекъ почти одинаково (на 48 тыс. муж. п. приходится около 50 тыс. дѣвочекъ), а среди подростковъ вновь получаютъ перевѣсъ не занятыя фабричною работою дѣвочки. Это обстоятельство, очевидно, обусловливается потребностью надзора за малолѣтними членами семьи въ отсутствіе матерей-работницъ, тогда какъ въ другихъ случаяхъ уходъ за ними поручается наемнымъ нянькамъ. Крайне важно было бы собрать болѣе полныя свѣдѣнія по указанному вопросу за позднѣйшее время, въ связи съ выясненіемъ необходимости устройства при фабрикахъ дѣтскихъ приютовъ, яслей и школъ, а равно доставленія не-работающимъ членамъ рабочихъ семей правильной врачебной помощи.

Т а б л и ц а X L.

*Распределение неработающихъ членовъ рабочихъ семей по отдельнымъ губерніямъ и округамъ фабричной инспекціи въ 1897 году.*

Округа и губерніи.	Всего работающихъ.	Неработающіе.				На 100 работающихъ приходится неработающихъ.				Число фабрикъ.
		Малолѣтн.	Подростки.	Взросл.	Итого.	Малолѣтн.	Подростки.	Взросл.	Итого.	
		об.пол.	об.пол.	об.пол.	об.пол.	об.пол.	об.пол.	об.пол.	об.пол.	
<b>I. Петербургскій окр.</b>	170386	16484	2318	11219	30021	10	1	6	17	504
Архангельская . . . . .	4247	518	57	406	981	12	1	10	23	15
Витебская . . . . .	2488	173	31	135	339	7	1	5	13	12
Курляндская . . . . .	5540	68	7	52	127	1	0	1	2	44
Лифляндская . . . . .	21672	2092	210	1621	4733	13	1	7	21	39
Новгородская . . . . .	11108	2134	325	1548	4007	19	3	14	36	35
Олонецкая . . . . .	962	337	137	252	726	35	14	26	75	7
Псковская . . . . .	168	—	—	—	—	—	—	—	—	2
С.-Петербургская . . . . .	95160	4333	1043	3114	8490	4	1	3	8	308
Тверская . . . . .	21235	3165	336	1959	5460	15	1	9	25	24
Эстляндская . . . . .	7806	2854	172	2132	5158	36	2	28	66	18

Округа и губерніи.	Всего работающихъ.	Неработающіе.				На 100 работающихъ приходится неработающихъ.				Число фабрикъ.
		Малолѣтн.	Подростки.	Взросл.	Итого.	Малолѣтн.	Подростки.	Взросл.	Итого.	
		об.пол.	об.пол.	об.пол.	об.пол.	об.пол.	об.пол.	об.пол.	об.пол.	
<b>II. Московскій окр.</b>	<b>402156</b>	<b>40073</b>	<b>6126</b>	<b>17556</b>	<b>63825</b>	<b>10</b>	<b>2</b>	<b>4</b>	<b>16</b>	<b>900</b>
Владимірская . . . . .	120245	19238	679	8213	28130	16	1	6	23	179
Вологодская . . . . .	2254	486	86	179	701	21	2	8	21	8
Костромская . . . . .	43232	1372	87	679	2138	8	0,2	2	5	56
Московская . . . . .	194840	14705	1814	5117	21636	7	1	3	11	537
Рязанская . . . . .	15889	852	483	766	2101	5	3	5	13	74
Смоленская . . . . .	5651	2658	284	1290	4232	47	5	23	75	13
Ярославская . . . . .	20045	762	2813	1312	4867	14	4	6	24	33
<b>III. Варшавскій окр.</b>	<b>170419</b>	<b>20213</b>	<b>2222</b>	<b>10780</b>	<b>33215</b>	<b>12</b>	<b>1</b>	<b>6</b>	<b>19</b>	<b>787</b>
Варшавская . . . . .	46257	5651	486	3458	9595	12	1	7	20	118
Виленская . . . . .	4493	532	60	343	935	12	1	8	21	69
Гродненская . . . . .	7936	546	67	335	948	7	1	4	12	93
Калишская . . . . .	3142	361	111	236	708	11	4	7	22	21
Ковенская . . . . .	2913	51	20	75	146	2	1	2	5	26
Кѣлецкая . . . . .	2470	576	18	241	835	23	1	9	33	16
Ломжинская . . . . .	641	176	36	119	331	27	6	18	51	6
Люблинская . . . . .	4971	975	142	534	1651	19	3	11	33	16
Петроковская . . . . .	91427	9593	974	4383	14950	10	1	5	16	380
Плоцкая . . . . .	1677	438	115	273	826	26	7	16	49	12
Радомская . . . . .	2307	318	104	206	628	14	4	9	27	12
Суважская . . . . .	59	32	12	11	55	54	20	19	93	2
Сѣдлецкая . . . . .	2126	964	77	566	1607	45	4	26	75	11
<b>IV. Поволжскій окр.</b>	<b>49766</b>	<b>6708</b>	<b>1584</b>	<b>6423</b>	<b>14715</b>	<b>13</b>	<b>3</b>	<b>13</b>	<b>29</b>	<b>255</b>
Астраханская . . . . .	1687	334	86	342	764	20	5	20	45	4
Вятская . . . . .	4155	1813	549	1727	4089	44	13	41	98	15
Казанская . . . . .	6980	499	70	311	880	7	1	4	12	11
Нижегородская . . . . .	9437	598	73	510	1181	6	1	5	12	101
Оренбургская . . . . .	966	38	20	40	98	4	2	4	10	23

Округа и губерніи.	Всего работающихъ.	Неработающіе.				На 100 работающихъ приходится неработающихъ.				Число фабрикъ.
		Малолѣтн.	Подростки.	Взросл.	Итого.	Малолѣтн.	Подростки.	Взросл.	Итого.	
		об.пол.	об.пол.	об.пол.	об.пол.	об.пол.	об.пол.	об.пол.	об.пол.	
Пермская . . . . .	4990	382	142	263	787	8	3	5	16	20
Самарская . . . . .	3227	204	76	210	490	6	2	7	15	18
Саратовская . . . . .	6736	736	61	495	1292	11	1	7	19	39
Сибирская . . . . .	10234	1668	173	615	2451	16	2	6	24	28
Уфимская . . . . .	1304	441	332	1910	2683	84	25	146	205	6
<b>V. Киевскій окр.</b>	<b>117399</b>	<b>7384</b>	<b>2220</b>	<b>4920</b>	<b>14524</b>	<b>6</b>	<b>2</b>	<b>4</b>	<b>12</b>	<b>454</b>
Бессарабская . . . . .	390	64	8	42	114	17	2	11	30	1
Волынская . . . . .	10713	1719	482	1153	3354	17	4	10	31	43
Кіевская . . . . .	39562	2005	691	1375	4071	5	2	3	10	91
Минская . . . . .	3065	400	82	141	623	13	3	4	20	24
Могилевская . . . . .	1395	168	36	122	326	12	2	9	23	9
Подольская . . . . .	25028	1643	527	1901	3471	6	2	6	14	46
Полтавская . . . . .	2681	52	12	39	103	2	1	1	4	12
Таврическая . . . . .	1208	147	70	74	291	12	6	5	24	8
Херсонская . . . . .	22228	719	262	455	1436	3	1	2	6	198
Черниговская . . . . .	11139	467	50	218	735	4	0,4	2	6	22
<b>VI. Харьковскій окр.</b>	<b>85880</b>	<b>6831</b>	<b>1839</b>	<b>5452</b>	<b>14122</b>	<b>8</b>	<b>2</b>	<b>6</b>	<b>16</b>	<b>275</b>
Воронежская . . . . .	3614	141	49	85	275	5	1	2	8	17
Донская обл. . . . .	8229	18	2	35	55	0,2	0,0	1	1	26
Екатеринославская . . . . .	6727	1077	251	937	2265	16	4	14	34	48
Калужская . . . . .	4622	511	25	228	764	11	0,1	5	16	8
Курская . . . . .	7519	354	141	272	767	5	2	3	10	26
Орловская . . . . .	7491	2047	974	2010	5031	27	13	27	67	14
Пензенская . . . . .	3364	935	123	735	1793	28	3	22	53	7
Тамбовская . . . . .	7739	123	22	50	195	2	0	1	3	19
Тульская . . . . .	6062	115	35	67	217	2	0	1	3	14
Харьковская . . . . .	30513	1510	217	1033	2760	5	1	3	9	98
<b>По всей Россіи . .</b>	<b>996006</b>	<b>97693</b>	<b>16379</b>	<b>56350</b>	<b>170422</b>	<b>10</b>	<b>1</b>	<b>17</b>	<b>17</b>	<b>3175</b>

Состав работающих и неработающих на фабриках по отраслям

Округи и губернии.	Число про- мысл. завед.	Ра б о т а ю щ и е.										
		Малолѣтн.		Общее число.	Подростки.		Общее число.	Взрослые.		Общее число.	Итого.	
		м.	ж.		м.	ж.		м.	ж.		м.	ж.
<b>С.-Петербургск. окр.</b>	<b>504</b>	<b>1979</b>	<b>985</b>	<b>2964</b>	<b>9103</b>	<b>4378</b>	<b>13481</b>	<b>106957</b>	<b>46984</b>	<b>153941</b>	<b>118039</b>	<b>52347</b>
1. Архангельская губ. . . . .	15	27	—	27	543	29	572	3482	166	3648	4052	190
2. Витебская . . . . .	12	79	61	140	431	449	880	1176	292	1468	1686	802
3. Курляндская . . . . .	44	44	101	145	319	325	644	3534	1217	4751	3897	1643
4. Лифляндская . . . . .	39	109	93	202	737	382	1119	15889	4462	20351	16735	4937
5. Новгородская . . . . .	35	503	168	671	895	223	1118	7695	1624	9319	9093	2015
6. Олонецкая . . . . .	7	6	—	6	52	—	52	835	69	904	893	69
7. Псковская . . . . .	2	—	—	—	—	—	—	168	—	168	168	—
8. С.-Петербургск. . . . .	308	494	345	839	4183	1787	5970	58132	30219	88351	62809	32331
9. Тверская . . . . .	24	565	87	652	1373	994	2367	11820	6396	18216	13758	7477
10. Эстляндская . . . . .	18	152	180	282	570	189	759	4226	2539	6765	4948	2858
<b>Московский округ.</b>	<b>900</b>	<b>4724</b>	<b>2904</b>	<b>7628</b>	<b>22609</b>	<b>14344</b>	<b>36953</b>	<b>230845</b>	<b>126730</b>	<b>357575</b>	<b>253178</b>	<b>143978</b>
1. Владимирская губ. . . . .	179	1992	1081	3073	6744	5354	12098	62843	42231	105974	71579	48686
2. Вологодская . . . . .	8	5	2	7	118	26	144	1547	556	2103	1670	584
3. Костромская . . . . .	56	679	270	949	2522	1600	4122	23088	15073	38161	26289	16943
4. Московская . . . . .	537	1310	1102	2412	11029	5893	16862	119902	55664	175566	132241	62590
5. Рязанская . . . . .	74	312	233	545	693	781	1474	9126	4744	13870	10131	5738
6. Смоленская . . . . .	13	178	175	353	359	166	525	3055	1718	4773	3592	2059
7. Ярославская . . . . .	33	248	41	289	1144	584	1728	11284	6744	18028	12676	7368
<b>Варшавский окр.</b>	<b>787</b>	<b>1224</b>	<b>1001</b>	<b>2225</b>	<b>13838</b>	<b>9711</b>	<b>23549</b>	<b>97105</b>	<b>47540</b>	<b>144645</b>	<b>112167</b>	<b>58233</b>
1. Варшавская губ. . . . .	118	60	130	190	3012	2272	5284	29444	11339	40783	32516	13741
2. Виленская . . . . .	69	114	49	163	274	259	533	3095	702	3797	3483	1010
3. Гродненская . . . . .	98	147	209	356	325	403	728	4099	2753	6852	4571	3363
4. Калишская . . . . .	21	10	6	16	363	336	699	1606	821	2427	1979	1163
5. Ковенская . . . . .	26	61	59	120	334	127	461	2104	228	2332	2499	414
6. Кѣлецкая . . . . .	16	15	3	18	176	79	255	1685	512	2197	1876	594
6. Ломжинская . . . . .	6	—	—	—	28	24	52	440	149	589	468	173
8. Люблинская . . . . .	16	4	2	6	498	164	662	3558	745	4303	4060	911
9. Петроковская . . . . .	380	723	530	1253	8181	5754	13935	46591	29648	76239	55495	35932
10. Плоцкая . . . . .	12	9	5	14	81	89	170	1324	169	1493	1414	263
11. Радомская . . . . .	12	36	7	43	205	91	296	1688	280	1968	1929	378
12. Сувальская . . . . .	2	—	—	—	—	—	—	54	5	59	54	5
13. Съездская . . . . .	11	45	1	46	361	113	474	1417	189	1606	1823	303
<b>Поволжский окр.</b>	<b>255</b>	<b>879</b>	<b>598</b>	<b>1477</b>	<b>2927</b>	<b>973</b>	<b>3864</b>	<b>37695</b>	<b>6730</b>	<b>44425</b>	<b>41501</b>	<b>5293</b>
1. Астраханская губ. . . . .	4	63	29	92	155	30	185	1340	70	1410	1558	129
2. Вятская . . . . .	15	69	24	93	332	48	380	3474	208	3682	3875	290
3. Казанская . . . . .	11	47	16	63	342	153	495	4640	1782	6422	5029	1951
4. Нижегородская . . . . .	101	169	—	248	708	114	822	7758	609	8367	8635	802
5. Оренбургская . . . . .	23	1	79	1	2	—	2	932	31	963	935	31
6. Пермская . . . . .	20	49	33	82	331	70	401	3691	816	4507	4071	919
7. Самарская . . . . .	13	60	60	120	163	30	193	2694	220	2914	2917	310
8. Саратовская . . . . .	39	91	40	131	295	145	440	5324	841	6165	5710	1020
9. Симбирская . . . . .	23	303	293	596	499	269	768	6968	1952	8920	7770	2314
10. Уфимская . . . . .	6	27	24	51	100	78	178	874	201	1075	1001	303
<b>Нѣвский окр.</b>	<b>454</b>	<b>714</b>	<b>716</b>	<b>1430</b>	<b>5991</b>	<b>3718</b>	<b>9709</b>	<b>91979</b>	<b>14281</b>	<b>106260</b>	<b>98684</b>	<b>18714</b>
1. Бессарабская губ. . . . .	1	—	—	—	—	—	—	320	60	380	320	60
2. Волынская . . . . .	43	127	27	154	618	293	911	8739	909	9648	9484	1224
3. Киевская . . . . .	91	150	341	491	1664	869	2533	31755	4783	36538	33569	5983
4. Минская . . . . .	24	53	58	111	257	592	849	1548	557	2105	1858	1301
5. Могилевская . . . . .	9	14	2	16	179	8	187	1101	91	1192	1294	101
6. Подольская . . . . .	46	—	—	—	858	215	1073	22098	1857	23955	22956	2073
7. Подлавская . . . . .	12	3	—	3	76	124	200	2080	398	2478	2159	322
8. Таврическая . . . . .	8	—	—	—	75	—	75	690	443	1133	765	44
9. Херсонская . . . . .	198	262	175	437	1513	766	2279	16331	3181	19512	18106	4122
10. Черниговская . . . . .	22	105	113	218	751	851	1602	7317	2002	9319	8173	2901
<b>Харьковский окр.</b>	<b>275</b>	<b>1335</b>	<b>1035</b>	<b>2370</b>	<b>4513</b>	<b>2388</b>	<b>6801</b>	<b>59406</b>	<b>17303</b>	<b>76709</b>	<b>65254</b>	<b>2062</b>
1. Бакинская губ. . . . .	—	—	—	—	—	—	—	—	—	—	—	—
2. Воронежская . . . . .	15	32	—	32	114	—	114	3129	339	3468	3275	33
3. Донская область . . . . .	26	323	579	902	478	880	1358	3504	2465	5969	4305	392
4. Екатеринославск. губ. . . . .	48	35	27	62	423	80	503	6099	63	6162	6557	17
5. Казульская . . . . .	8	88	72	160	267	136	403	2660	1399	4059	3015	160
6. Курская . . . . .	26	7	—	7	135	38	173	6466	873	7339	6608	91
7. Орловская . . . . .	14	243	165	408	513	397	910	5290	883	6173	6046	144
8. Пензенская . . . . .	7	245	77	322	136	119	255	1939	848	2787	2320	104
9. Тамбовская . . . . .	19	241	91	332	411	132	543	5491	1373	6864	6143	153
10. Тульская . . . . .	14	67	—	67	511	68	579	3600	1816	5416	4178	183
11. Харьковская . . . . .	98	54	24	78	1525	438	1963	21228	7244	28472	22807	770
<b>Итого . . . . .</b>	<b>31754</b>	<b>108555</b>	<b>7239</b>	<b>18094</b>	<b>58981</b>	<b>35376</b>	<b>94357</b>	<b>623987</b>	<b>259568</b>	<b>883555</b>	<b>693823</b>	<b>30315</b>

по сведениямъ Министерства Финансовъ о врачебной помощи за 1897 годъ.

Н е р а б о т а ю щ и е.										Всего.
мѣтнѣ.	Общее число.	Подростки.		Общее число.	Взрослые.		Общее число.	Итого.		
		м.	ж.		м.	ж.		м.	ж.	
8373	16484	1097	1221	2318	1761	9458	11219	10969	19052	30021
280	518	14	43	57	2	404	406	254	727	981
91	178	18	18	81	11	124	185	106	238	339
34	68	4	3	7	11	41	32	49	78	127
1513	2902	99	111	210	296	1825	1621	1784	2969	4788
1004	2134	92	233	325	170	1378	1548	1392	2615	4007
181	387	119	18	187	3	249	252	278	448	726
—	—	—	—	—	—	—	—	—	—	—
2096	4333	614	429	1043	486	2628	3114	3337	5153	8490
1686	8165	75	261	336	812	1647	1959	1866	3594	5460
1488	2854	67	105	172	470	1662	2132	1908	3255	5158
21060	40073	3349	3347	6196	1845	13711	17556	23707	40118	63525
10358	19238	158	521	679	712	7501	8213	9750	18380	28130
252	486	18	18	36	22	157	179	274	427	701
722	1372	32	55	87	8	671	679	690	1448	2138
7564	14705	1060	754	1814	724	4893	5117	5925	12711	21636
462	852	204	279	483	61	705	766	655	1446	2101
1301	2658	130	154	284	297	993	1290	1784	3448	4232
401	762	1247	1566	2813	21	1291	1312	1629	3258	4887
10041	20313	994	1228	2222	1623	9157	10780	13739	20426	33215
2735	5651	168	318	486	442	3016	3458	3476	6119	9595
238	532	24	36	60	49	294	343	367	568	935
262	546	33	29	67	57	278	335	379	569	948
134	361	60	51	111	19	217	236	306	402	708
27	51	18	7	20	15	60	75	52	94	146
317	576	12	6	18	35	206	241	306	529	835
79	176	14	22	36	10	109	119	121	210	331
486	975	75	67	142	1	533	534	565	1086	1651
4804	9593	476	498	974	903	3430	4333	6168	8782	14950
222	438	47	68	115	22	251	273	285	541	826
176	318	47	57	104	64	142	206	253	375	628
12	32	7	5	12	—	11	11	27	28	55
499	964	18	64	77	6	560	566	484	1123	1607
3164	6708	726	858	1584	1739	4684	6423	6009	8706	14715
70	334	63	25	88	202	140	342	529	385	764
817	1818	237	312	549	128	1599	1727	1861	2728	4089
265	499	21	49	76	39	272	311	294	586	880
303	598	26	47	73	99	411	510	420	761	1181
23	38	7	13	20	1	39	40	28	75	98
135	382	43	99	142	38	225	263	278	509	787
107	204	35	41	76	34	176	210	166	324	490
360	736	25	36	61	37	458	495	488	854	1292
333	1663	76	97	173	162	453	615	1063	1388	2451
196	441	193	139	332	999	911	1910	1487	1246	2683
3654	7384	1080	1140	2220	778	4142	4920	5588	8936	14524
30	64	5	3	8	—	42	42	39	75	114
336	1719	236	246	482	131	1022	1158	1250	2104	3354
1039	2005	331	360	691	261	1114	1375	1558	2513	4071
202	400	29	53	82	24	117	141	251	372	628
75	168	21	15	36	10	112	122	124	202	326
797	1643	252	275	527	296	1005	1301	1394	2077	3471
25	52	3	9	12	2	37	39	32	71	103
58	147	37	33	70	—	74	74	126	165	291
397	719	133	129	262	39	416	455	494	942	1436
195	467	33	17	50	15	203	218	320	415	735
3617	6831	794	1045	1839	1010	4442	5452	5018	9104	14122
—	—	—	—	—	—	—	—	—	—	—
77	141	29	20	49	13	72	85	106	169	275
11	18	—	2	2	11	24	35	18	37	55
554	1077	98	153	251	130	807	937	751	1514	2265
254	511	13	12	25	9	219	228	279	435	764
199	354	75	66	141	45	227	272	275	492	767
1140	2047	413	556	974	422	1588	2010	1747	3284	5031
517	935	35	33	123	161	574	735	614	1179	1793
59	123	16	6	22	4	46	50	34	111	195
68	115	14	21	35	1	66	67	62	155	217
733	1510	96	121	217	214	819	1033	1032	1678	2760
49909	97693	7540	8339	16379	5756	47594	56350	64030	106343	170422

*Мѣстные и пришлые рабочие въ промышленныхъ предприятияхъ.*

Въ официальныхъ матеріалахъ 1902 года, послужившихъ основой для предлагаемаго изслѣдованія, содержатся, между прочимъ, не лишеныя интереса данныя объ участіи пришлыхъ рабочихъ въ мѣстной промышленной дѣятельности. Такъ какъ эти свѣдѣнія собирались административнымъ путемъ въ разное время года и внѣ опредѣленныхъ инструкцій, то, само собой разумѣется, они едва ли могутъ быть признаны однородными и достаточно опредѣленными. Прежде всего, можно предположить, что подъ «пришлыми» разумѣлись частью уроженцы другихъ губерній и уѣздовъ, частью болѣе или менѣе отдаленныхъ волостей даннаго уѣзда. При всемъ томъ подробная разработка этого матеріала представляетъ интересъ, ибо указываетъ, что на 12592 промышленныхъ заведеніяхъ (отъ 6 рабочихъ и болѣе) въ 50 гу-

Т а б л и

*Пришлые рабочие въ промышленныхъ предприятияхъ отъ 6 до 1*

*По отдѣльнымъ*

Группы.	6—10				11—20				21—49			
	Число заведеній.	Общее число рабочихъ.	Въ томъ числѣ пришлыхъ	На 100 раб. пришлыхъ	Число заведеній.	Общее число рабочихъ.	Въ томъ числѣ пришлыхъ	На 100 раб. пришлыхъ	Число заведеній.	Общее число рабочихъ.	Въ томъ числѣ пришлыхъ	
I гр. Обр. хлопка . . . . .	89	296	78	26,3	62	904	233	25,8	119	3618	1323	
II гр. Обр. шерсти . . . . .	199	1702	698	41,0	156	2342	933	39,8	181	4018	1910	
III гр. Обр. шелка . . . . .	15	112	15	13,4	25	410	115	28,0	60	1883	498	
IV гр. Обр. льна, пеньки и джута . . . . .	51	418	98	22,3	92	1428	477	33,4	101	3145	682	
V гр. Обр. смѣш. волок. веществъ . . . . .	70	519	131	25,3	47	705	412	58,4	71	2320	1559	
<i>Всего по обр. волок. веществъ.</i>	<i>374</i>	<i>3047</i>	<i>1015</i>	<i>33,3</i>	<i>332</i>	<i>5789</i>	<i>2170</i>	<i>37,5</i>	<i>482</i>	<i>14979</i>	<i>5972</i>	
VI гр. Бумажное произв.	70	563	160	28,3	106	1611	728	45,3	177	5639	2657	
VII гр. Обр. дерева . . . . .	169	1884	511	36,9	301	4803	1722	35,8	360	11075	5280	
VIII гр. Обр. металлозъ . . . . .	136	1069	454	42,5	258	4102	2033	49,6	370	11806	6429	
IX гр. Обр. минерал. прод.	660	4930	1682	34,1	488	6473	3279	50,6	373	12461	6564	
X гр. Обр. животн. прод.	325	2570	850	33,1	279	4124	1633	39,6	250	7748	3485	
XI гр. Обр. пятат. веществъ . . . . .	502	3802	929	24,4	490	7469	2066	27,7	437	13355	4926	
XII гр. Химическ. произв.	98	620	252	40,6	75	1158	510	44,0	70	2289	1540	
XIII гр. Не вошед. въ предыдущія группы . . . . .	12	182	4	2,2	20	295	73	24,7	13	426	115	
XIV гр. Подлежащ. акцизу	650	5232	777	14,8	509	7333	1564	21,3	439	14016	8101	
XV гр. Горные заводы . . . . .	—	—	—	—	—	—	—	—	5	179	98	
<i>Всего по XV-ти группъ</i>	<i>2996</i>	<i>23404</i>	<i>6634</i>	<i>28,3</i>	<i>2858</i>	<i>43162</i>	<i>15778</i>	<i>36,5</i>	<i>2976</i>	<i>93973</i>	<i>40167</i>	

бернiяхъ Европ. Россiи при общей численности 1.535.842 работающихъ занято было въ 1902 году свыше 805 тысячъ пришлыхъ или 52,4%, въ предѣлахъ отъ 3,4% (Псковская губ.) до 80,5% (С.-Петербургская губ.) Пришлое рабочее населенiе въ г. Москвѣ составляетъ 90,5% (при 53,4% для всей губернiи), а въ С.-Петербургѣ 90%.

При просмотрѣ Табл. XLIII, а равно картограммы № 2 (приложенiе къ тексту, стр. 32) рѣзко выдѣляются 10 губернiй съ наименьшимъ процентомъ (менѣе 25%) пришлыхъ рабочихъ, а именно: Псковская, Тамбовская, Пензенская, Уфимская, Рязанская, Тверская, Курская, Волинская, Костромская, Вологодская. Въ 21 губернiи процентъ пришлыхъ колеблется отъ 25,2 до 50%, а въ остальныхъ онъ значительно превышаетъ среднiй процентъ для всей Европ. Россiи (52,4%).

Рабочихъ по даннымъ изслѣдованiя за 1902 годъ.  
ПРОИЗВОДСТВЪ.

50—499				500—999				1000 и болѣе рабочихъ.				Всего отъ 6 до 1000 и болѣе рабочихъ.			
Общее число рабочихъ.	Въ томъ числѣ пришлыхъ	На 100 раб. пришлыхъ	Число заведенiй.	Общее число рабочихъ.	Въ томъ числѣ пришлыхъ	На 100 раб. пришлыхъ	Число заведенiй.	Общее число рабочихъ.	Въ томъ числѣ пришлыхъ	На 100 раб. пришлыхъ.	Число заведенiй.	Общее число рабочихъ.	Въ томъ числѣ пришлыхъ	На 100 раб. пришлыхъ	
83476	16518	49,3	73	51829	28994	55,9	98	257353	128787	50,0	578	847471	175883	50,6	
88595	21349	55,3	89	27704	10628	38,4	15	21474	10303	48,0	762	95885	45821	47,8	
11863	5500	46,4	4	2812	2525	89,8	3	6900	5520	81,3	198	23880	14173	59,3	
11536	4136	35,9	16	12097	3538	29,3	14	26713	8910	33,4	348	55337	17886	32,3	
9184	6105	66,3	4	2332	2185	93,7	—	—	—	—	259	15060	10392	69,0	
104654	53608	51,3	136	96774	47870	49,4	130	312340	153470	49,1	2140	557583	264105	49,1	
25981	10813	41,7	11	8472	3826	45,3	2	2119	374	17,6	548	44340	18558	41,8	
84288	22101	64,5	11	6758	3993	59,1	3	3646	3023	82,9	1136	61949	36630	59,1	
71575	44172	61,7	30	19896	13615	70,3	37	108847	72898	67,0	1356	216795	139601	64,4	
74664	52515	70,3	21	13282	7254	54,3	10	16228	10969	67,6	2042	128038	82263	64,3	
18063	10753	59,5	4	2648	1590	60,0	2	3389	3693	95,0	1012	39032	22004	56,3	
23210	14336	61,3	3	1848	1615	87,4	—	—	—	—	1642	49634	25872	48,0	
12223	8931	73,1	3	1987	1870	94,1	7	13941	10780	77,0	339	32218	23838	74,0	
5761	4638	81,5	2	1400	779	55,6	—	—	—	—	76	3064	5689	70,3	
92512	34223	37,0	72	43418	18482	38,3	12	17958	6873	38,3	2145	185474	65020	35,1	
15810	3308	21,3	1	550	200	36,4	86	216628	120066	55,4	156	232665	123667	53,3	
473181	239453	54,3	294	201523	101094	50,1	289	695594	332096	54,9	12592	1535842	805222	52,4	



## Принимые рабочіе въ промышленныхъ предпрі

По отдѣ

Губерніи.	6—49.				50—499.		
	Число заводовъ.	Общее число рабочихъ.	Въ томъ числѣ принимаемыхъ	Въ проц. къ общ. числу рабочихъ.	Число заводовъ.	Общее число рабочихъ.	Въ томъ числѣ принимаемыхъ
Архангельская . . . . .	7	186	161	86,7	24	5749	3763
Астраханская . . . . .	217	4598	3115	67,7	61	6757	4512
Бессарабская . . . . .	118	1688	828	49,3	5	670	502
Виленская . . . . .	209	3210	674	21,0	44	4881	1853
Витебская . . . . .	259	2986	842	28,2	27	3556	1374
Владимирская . . . . .	169	3561	975	27,4	147	24795	9214
Вологодская . . . . .	54	1834	106	7,5	20	2389	478
Волынская . . . . .	367	4779	658	13,8	44	7124	2288
Воронежская . . . . .	181	2499	602	24,1	32	4151	1979
Вятская . . . . .	70	1520	328	21,6	46	6799	2475
Гродненская . . . . .	522	7477	3290	44,1	61	7060	4024
Донского В. обл. . . . .	188	2643	1977	74,6	60	6311	4403
Екатеринославская . . . . .	167	3290	1794	54,5	54	6612	4698
Казанская . . . . .	52	1036	477	46,0	40	4507	1969
Калужская . . . . .	100	1788	779	43,6	38	7370	2753
Кіевская . . . . .	265	4783	1193	25,0	141	26299	7466
Ковенская . . . . .	112	1568	347	22,2	14	1460	368
Костромская . . . . .	215	3732	450	12,0	48	7017	1837
Курляндская . . . . .	92	2256	900	40,0	41	5335	2113
Курская . . . . .	158	2845	327	11,5	36	6723	1365
Лифляндская . . . . .	323	5362	2330	44,4	141	21665	13728
Минская . . . . .	106	2898	929	32,7	26	3262	1551
Могилевская . . . . .	242	3265	658	21,0	20	1927	754
г. Москва . . . . .	406	9997	9092	91,0	345	50548	45683
Московская . . . . .	408	8937	4099	56,1	237	46403	29783
Нижегородская . . . . .	37	1255	405	31,8	62	8935	4388
Новгородская . . . . .	88	1486	336	25,0	55	7590	3394
Олонеккая . . . . .	6	152	19	12,5	18	1196	504
Оренбургская . . . . .	98	1856	542	28,8	28	2339	905
Орловская . . . . .	217	4655	327	17,7	46	4727	889
Пензенская . . . . .	93	2151	303	14,1	33	4166	678
Пермская . . . . .	82	1865	561	41,1	32	15975	4130
Подольская . . . . .	271	4366	325	18,9	49	12734	3913
Полтавская . . . . .	281	4104	1245	30,3	38	4548	1548
Псковская . . . . .	79	1123	34	3,1	20	1736	64
Рязанская . . . . .	232	3846	574	14,9	31	4759	1211
Самарская . . . . .	72	1611	949	58,8	37	4317	2554
С.-Петербургская . . . . .	79	1558	1018	65,5	93	16950	15231
С.-Петербургъ . . . . .	186	5181	4700	90,7	214	36229	32346
Саратовская . . . . .	297	5309	2304	44,1	77	9991	5426
Сибирская . . . . .	82	1971	348	17,6	27	4264	1223
Смоленская . . . . .	165	2980	667	22,3	26	2840	1030
Таврическая . . . . .	145	1681	1110	66,1	29	4278	1772
Тамбовская . . . . .	125	2708	366	13,5	45	5605	917
Тверская . . . . .	140	2020	643	32,3	28	3533	1330
Тульская . . . . .	173	3638	1002	27,6	37	4811	1827
Уфимская . . . . .	1	44	—	—	1	200	53
Харьковская . . . . .	169	4015	715	17,8	106	18172	3275
Херсонская . . . . .	334	6397	2368	46,8	37	10594	4945
Черниговская . . . . .	313	4251	1170	27,5	32	6472	2933
Эстляндская . . . . .	36	685	269	39,3	18	2628	1528
Ярославская . . . . .	132	2403	1298	53,8	63	9022	5428
Всего по Европ. Россіи.	8330	160539	62579	39,1	3179	478131	259453

до 1000 и болѣе рабочихъ по изслѣдованію 1902 года.

500—999.			1000 и болѣе.				Всего отъ 6 до 1000 и болѣе рабочихъ.			
Общее число рабочихъ.	Въ томъ числѣ пришлыхъ	Въ проц. къ общ. числу рабочихъ.	Число заводовъ.	Общее число рабочихъ.	Въ томъ числѣ пришлыхъ	Въ проц. къ общ. числу рабочихъ.	Число заводовъ.	Общее число рабочихъ.	Въ томъ числѣ пришлыхъ	Въ проц. къ общ. числу рабочихъ.
3330	2281	68,5	2	2350	1778	75,8	39	11615	7983	68,7
1184	1005	84,5	—	—	—	—	280	12539	8632	68,8
—	—	—	—	—	—	—	118	2353	1330	56,5
—	—	—	—	—	—	—	253	8091	2027	25,2
1173	696	59,3	1	1200	800	66,6	289	8915	3712	41,6
23931	12461	52,1	37	89373	48146	53,9	387	141660	70796	50,0
540	—	—	1	1568	40	2,5	76	5831	624	10,7
2999	285	9,5	1	1066	76	7,1	416	16968	3307	20,7
824	22	2,7	1	1750	533	34,3	165	9224	3136	34,0
—	—	—	1	1186	965	81,4	117	9505	3768	39,6
—	—	—	2	2365	26	1,9	585	16902	7340	43,4
3030	1152	37,9	14	49484	40234	81,4	216	61468	47766	77,7
1151	596	51,7	27	67839	58250	85,8	250	78892	65338	82,8
500	40	8,0	2	4751	2258	47,5	95	10794	4764	44,1
3212	1218	37,9	1	1307	15	1,1	143	13677	4765	34,8
12372	2939	23,8	5	6874	2473	36,0	430	50328	14071	27,9
1584	1188	75,0	—	—	—	—	128	4612	1908	41,2
13076	2022	15,5	17	37445	9322	24,8	297	61270	13631	22,2
570	10	1,8	1	1300	1180	91,6	135	9461	4203	44,4
5132	1089	21,2	—	—	—	—	203	14700	2801	19,1
8898	5595	63,0	7	13628	9368	68,6	485	49553	31071	62,7
—	—	—	—	—	—	—	132	5655	2480	43,8
905	112	12,4	—	—	—	—	263	6097	1534	25,2
16690	14014	83,8	9	19511	18764	96,3	785	96746	87553	90,5
25677	13751	53,6	35	92649	45023	48,7	766	173656	92656	53,4
550	200	36,4	5	18328	13598	74,3	105	29068	18591	63,9
4692	2006	42,7	1	1445	1247	86,1	150	15213	7033	46,2
—	—	—	—	—	—	—	19	1348	523	38,8
—	—	—	—	—	—	—	121	4245	1447	36,4
2050	370	18,0	3	12778	5871	45,9	269	24210	7957	32,9
3883	1006	25,8	1	1200	100	83,3	132	11400	2087	18,3
—	—	—	40	82345	20371	24,7	204	99685	25062	25,1
8398	2430	28,9	1	2400	965	40,2	334	27948	8183	28,7
700	610	87,2	—	—	—	—	320	9352	3403	36,4
—	—	—	—	—	—	—	99	2909	98	3,4
1704	736	43,1	3	9369	1552	16,6	269	19678	4073	20,7
1674	924	55,1	—	—	—	—	111	7602	4427	58,2
2125	1693	79,7	4	5710	3271	57,4	179	26343	21213	80,5
20864	18308	87,8	23	64020	58327	91,2	453	126294	113681	90,0
3460	1796	53,4	2	2500	475	19,0	381	21260	10301	48,5
2665	1176	44,0	3	4013	835	20,8	116	12913	3582	27,7
—	—	—	1	4200	432	10,3	192	10020	2129	21,2
—	—	—	2	4939	3670	74,5	176	10898	6552	60,1
3143	488	15,5	1	1800	27	1,5	175	13256	1748	13,2
1743	185	10,6	8	19534	2930	15,0	179	26880	5588	20,2
—	—	—	2	5980	1322	22,1	212	14429	4151	28,7
615	73	11,9	8	17188	2029	11,8	11	18047	2155	11,9
6576	3141	47,8	4	8081	3854	47,7	289	36844	15985	43,4
2470	1160	46,9	3	4143	1936	46,7	428	23604	11027	46,7
4131	2666	64,4	2	3400	1180	34,7	353	18254	8009	43,9
606	—	—	4	10142	8887	86,6	59	14061	10684	76,0
2711	1700	62,8	4	16433	9966	60,6	203	30569	18392	60,2
101528	101094	49,7	289	695594	382096	54,9	12592	1535842	805222	52,4

Въ 10 губерніяхъ, не считая С.-Петербурга и Москвы, пришлые составляютъ свыше 60% общей численности рабочихъ, а именно:

	%		
Таврическая . . . . .	60,1	Астраханская . . . . .	68,8
Ярославская . . . . .	60,2	Эстляндская . . . . .	76,0
Лифляндская . . . . .	62,7	Обл. В. Донскаго . . . . .	77,7
Нижегородская . . . . .	63,9	С.-Петербургская . . . . .	80,5
Архангельская . . . . .	68,7	Екатеринославская . . . . .	82,8

Достоинно вниманія, что чѣмъ крупнѣе по размѣрамъ отдѣльныя предприятия, тѣмъ большее участіе въ нихъ принимаетъ пришлое рабочее населеніе:

	Число завед.	Число рабоч.	Число пришл. рабоч.	Проц. пришл. рабоч.
Отъ 6 до 10 рабоч. . . . .	2996	23404	6684	28,8
» 11 — 20 » . . . . .	2858	43162	15778	36,5
» 21 — 49 » . . . . .	2976	93978	40167	42,7
» 50 — 499 » . . . . .	3179	478181	259458	54,2
» 500 — 999 » . . . . .	294	201528	101094	50,1
1000 рабочихъ и болѣе . . . . .	289	695594	382096	54,9
Всего . . . . .	12592	1585842	805222	52,4

По отдѣльнымъ производствамъ наименьшій процентъ пришлыхъ рабочихъ обнаруживается: въ производствахъ, обложенныхъ акцизомъ (35,1%), въ бумагомасномъ и полиграфическомъ производствѣ (41,8%), въ обработкѣ питательныхъ веществъ (48%) и въ обработкѣ волокнистыхъ веществъ (49,1%). Особенно много пришлыхъ рабочихъ въ предприятияхъ, занятыхъ химическими производствами, по обработкѣ металловъ (64,4%) и минеральныхъ веществъ (64,2%). Болѣе подробныя свѣдѣнія (по размѣрамъ предприятий, производствамъ и отдѣльнымъ губерніямъ) указаны въ Табл. XLII на стр. 92—93, а также въ Табл. XLIII (стр. 94—95).

*Итоги подсчета численности и состава рабочихъ по переписи 1897 г.*

Выше (стр. 6—8, 35) были приведены общіе итоги численности рабочихъ по переписи 28 января 1897 г., но лишь въ концѣ печатанія нашего изслѣдованія были изданы, на специально отпущенныя Министерствомъ Финансовъ средства, результаты дополнительной болѣе подробной разработки тѣхъ же свѣдѣній <sup>1)</sup>. Изданіе это состоитъ изъ двухъ томовъ, содержащихъ весьма цѣнный, хотя устарѣлый и далеко неполный матеріалъ. Въ первомъ томѣ помѣщены три сводныхъ таблицы: 1) по-губернскія свѣдѣнія о числѣ

<sup>1)</sup> «Численность и составъ рабочихъ въ Россіи на основаніи данныхъ первой всеобщей переписи населенія Россійской Имперіи 1897 г. (Спб. 1906 г.). Подъ ред. Н. А. Тройницкаго.

рабочихъ мужчинъ и женщинъ въ каждомъ изъ тѣхъ видовъ занятій, которые специально были намѣчены Министерствомъ Финансовъ, съ выдѣленіемъ рабочихъ до 15-лѣтняго возраста; 2) свѣдѣнія въ погубернскихъ итогахъ и по каждой группѣ занятій о числѣ состоящихъ въ бракѣ рабочихъ съ распределеніемъ ихъ по возрасту и затѣмъ о группировкѣ рабочихъ по отношенію ихъ къ семьѣ съ выдѣленіемъ рабочихъ, живущихъ одиноко и внѣ своей семьи, рабочихъ—главъ семей (особо для состоящихъ изъ 2—4, 6—10 и болѣе лицъ) и, наконецъ, живущихъ въ своихъ семьяхъ рабочихъ членовъ семей; 3) общіе итоги распределенія рабочихъ каждаго вида занятій по полу, возрасту и грамотности во всей Имперіи, въ Европ. Россіи, въ Привислинскомъ краѣ, на Кавказѣ, въ Сибири и въ Средней Азіи. Во второмъ томѣ приводятся по-губернскіе итоги послѣдней таблицы съ выдѣленіемъ особенно важныхъ въ промышленномъ отношеніи 10 городовъ: С.-Петербургъ, Москва, Ростовъ на Д., Одесса, Рига, Кіевъ, Харьковъ, Иваново-Вознесенскъ, Варшава и Лодзь.

О сопоставленіи этихъ итоговъ съ результатами нашего подсчета, само собой разумѣется, не можетъ быть и рѣчи, но они являются первой и единственной попыткой заполнить тѣ недочеты и пробѣлы, на которые намъ приходилось указывать раньше. Въ предисловіи къ названному изданію повторяется тотъ же заключительный выводъ, дальше котораго въ настоящее время ни одинъ изъ русскихъ изслѣдователей не можетъ уйти, а именно: *полныя и точныя данныя о числѣ и составѣ рабочихъ могутъ быть получены лишь тогда, когда въ Россіи обратятся къ организаціи статистикки труда по образцу другихъ государствъ и когда будутъ производиться промышленныя переписи.* Къ этому выводу и мы вполне присоединяемся съ пожеланіемъ, чтобы обильный, специально обработанный матеріалъ переписи 1897 г., касающійся рабочихъ, подвергнутъ былъ всестороннему, философскому разбору, подобно тому, какъ это сдѣлано было Д. И. Менделѣевымъ <sup>1)</sup>.

Общее число рабочихъ въ горной промышленности, въ различныхъ отрасляхъ обрабатывающей промышленности, на разныхъ дорогахъ и другихъ путяхъ сообщеній и сношеній, а также рабочихъ въ строительномъ дѣлѣ и въ торговыхъ предпріятіяхъ опредѣлилось, согласно специальной разработкѣ, произведенной по порученію Министерства Финансовъ, въ 3.322 тыс. челов., въ томъ числѣ 2776503 мужч. (86,1%) и 445062 женщины (13,9%). Въ этотъ подсчетъ не вошли, однако, рабочіе, занятые въ прочихъ отрасляхъ добывающей промышленности, включая земледѣліе, а также чернорабочіе, поденщики и различнаго рода прислуга. Для лицъ этихъ ка-

1) Д. Менделѣевъ. Къ познанію Россіи. 1906 г. Изданіе 3-е, вновь исправленное и дополненное.

тегорій свѣдѣнія сообщаются особо въ приложеніи, а именно: 1) сельско-хозяйственная промышленность, лѣсные промыслы и лѣсоводство, рыболовство и охота (2.722.623 челов.); 2) поденщики и чернорабочіе (809426 мужч. и 285422 женщ.); 3) прислуга въ учрежденіяхъ (142706 мужч. и 24534 женщ.); 4) прислуга на фабрикахъ, заводахъ и въ усадьбахъ (205720 мужч. и 21013 женщ.); 5) прислуга домовая (160089 мужч. и 1964 женщ.); 6) прислуга домашняя (288086 мужч. и 1288513 женщ.). Какъ было уже раньше нами указано (стран. 8), подсчетъ рабочаго населенія по переписи 28 января 1897 г. могъ дать лишь наименьшія числа, а потому онъ имѣетъ условное, приблизительное значеніе. Это особенно замѣтно по отношенію къ горной промышленности (около 205 тыс. занятыхъ рабочихъ), а равно при сравненіи данныхъ о Московской и Владимірской губерніяхъ за 1897 годъ по результатамъ мѣстныхъ изслѣдованій.

Слѣдуетъ замѣтить, что приведенныя нами выше (стр. 7), раньше опубликованныя свѣдѣнія расходятся нѣсколько съ итогами, полученными при болѣе тщательномъ подсчетѣ. По отдѣльнымъ частямъ Имперіи рабочіе распределяются слѣдующимъ образомъ:

	Всего рабочихъ (въ тысячахъ).						
	Мужчинъ.	Женщинъ.	Об. пола.	Прог. къ общ. числу рабочихъ.	На 1000 мужч. прих. женщинъ.	Число рабоч. об. пола (изслѣдов. 1902 г.).	
Европ. Россія . . . . .	2254,1	884,1	2638,2	81,9	170	1552,2	
Привислинскія губ. . . . .	259,9	51,2	331,1	9,7	195	234,7	
Кавказъ . . . . .	118,4	4,5	122,9	3,8	88	66,8	
Сибирь . . . . .	106,7	4,2	111,0	3,4	40	22,0	
Средняя Азія . . . . .	87,5	0,9	88,4	1,2	21	8,2	

По группамъ занятій рабочіе распределены примѣнительно къ особой классификаціи, не совпадающей съ той, которая принята Министерствомъ Финансовъ, причемъ указываются также свѣдѣнія и о внѣ-фабричныхъ профессіяхъ, какъ то: 1) почта, телеграфъ и телефонъ (5 $\frac{1}{2}$  тыс. рабочихъ, въ томъ числѣ только 24 женщины); 2) водныя сообщенія (44 тыс. рабочихъ); 3) желѣзныя дороги (175 тыс. рабочихъ); 4) извозный промыселъ (118 тыс. рабочихъ); 5) остальные сухопутныя сообщенія и средства передвиженія (около 26 тыс. рабочихъ); 6) торговля (119 тыс. рабочихъ); 7) трактиры, гостиницы и пр. (77 тыс. рабочихъ); 8) торговля питейная (17 тыс. рабочихъ); 9) заведенія, касающіяся чистоты и гигиены тѣла (около 42 $\frac{1}{2}$  тыс. рабочихъ). Данныя переписи, производившейся зимою 1897 года, когда многіе промыслы прекращаются, не даютъ возможности опредѣлить въ точности численность рабочихъ, которая во всякомъ случаѣ

значительно болѣе выше указаннаго подсчета. Какъ бы то ни было, однако, полученныя, на основаніи ихъ, процентныя соотношенія должны, въ общемъ, болѣе или менѣе соответствовать дѣйствительности. Въ то же время, интересъ ихъ возрастаетъ, если принять въ соображеніе, что при просмотрѣ даже одного лишь предисловія къ упомянутому капитальному труду (стр. VII — XVI) еще болѣе рѣзко выступаетъ огромное значеніе, которое могъ бы имѣть правильно поставленный учетъ численности и состава рабочаго населенія Россіи.

### *Связь рабочихъ съ землей.*

Въ теченіе очень долгаго времени и притомъ весьма недавно въ официальныхъ изданіяхъ, въ періодической печати и въ ученыхъ докладахъ категорически утверждалось, что фабрично-заводскій трудъ въ Россіи «не составляетъ профессіи, не служитъ естественнымъ средствомъ существованія, а только лишь подспорьемъ къ труду земледѣльческому, является придаткомъ къ тому, что онъ получаетъ отъ своего поземельнаго участка»<sup>1)</sup>. Многие и теперь еще держатся мнѣнія, что русскій фабричный рабочій—«въ то же время есть и земледѣлецъ, по крайней мѣрѣ, въ громаднѣйшемъ большинствѣ случаевъ». Между прочимъ, въ «соображеніяхъ къ законопроекту 15 марта 1893 г.» (№ 3704, стр. 23) прямо указывалось, что «у насъ въ настоящее, по крайней мѣрѣ, время контингентъ фабричныхъ рабочихъ, въ тѣсномъ смыслѣ этого слова, т. е. такихъ, которые не имѣютъ земельной собственности и не возвращаются къ сельско-хозяйственнымъ на ней работамъ въ извѣстную пору года, пока еще незначителенъ». Историческія данныя и сопоставленіе статистическихъ свѣдѣній по различнымъ промышленнымъ районамъ, въ особенности по Московской, С.-Петербургской и Владимірской губерніямъ, приводятъ къ иному выводу, указывая, что съ 1861 года прилагались всѣ усилія, чтобы самыми разнообразными способами создать и умножить особый классъ людей, исключительно занятыхъ фабричнымъ трудомъ.

Въ періодъ послѣднихъ двухъ десятилѣтій еще болѣе усилилось стремленіе наиболѣе крупныхъ предпріятій — создать типъ совершенно обособленнаго отъ земледѣлія, «наслѣдственнаго» рабочаго, изъ рода въ родъ передающаго свое занятіе и почти закрѣпощеннаго фабрично-заводскимъ трудомъ.

Выясненію этого важнаго вопроса, ошибочная оцѣнка котораго имѣла роковое значеніе для Россіи, не мало способствовали фабрично-санитарныя изслѣдованія отдѣльныхъ уѣздовъ Московской губерніи (1879—1885 гг.),

1) Фабр.-завод. промышленность и торговля Россія. Изд. Мин. Фин. Спб. 1896 г.

въ частности работы д-ра Е. М. Дементьева и др. Равнымъ образомъ, по свѣдѣніямъ Главнаго фабричнаго инспектора за 8 лѣтъ (въ періодъ 1886—1893 гг.), указаннымъ въ докладной запискѣ Деп-ту Торг. и Мануф. Мин. Фин. отъ 23 окт. 1893 г. за № 743, на основаніи свѣдѣній, доставленныхъ по 9 округамъ фабричной инспекціи относительно 12663 фабрикъ и заводовъ (свыше 763 тысячъ рабочихъ)—на считывалось до 72% постоянно занятыхъ въ промышленности, не отвлекавшихся занятіями по сельскому хозяйству (около 547½ тысячъ человекъ). По отдѣльнымъ группамъ производствъ эти не опубликованныя данныя распредѣляются для 1893 г. такимъ образомъ, что наибольшій процентъ постоянно, круглый годъ работающихъ занятъ былъ обработкой металловъ и волокнистыхъ веществъ:

Группы производствъ.	Число завод.	Общее число рабоч.	Работ. круглый годъ.	Прод. пост. рабоч.
I. Обр. волоки. веществъ . .	1891	898922	829720	83,81
II. » дерева . . . . .	214	9781	6846	69,89
III. » металловъ . . . . .	465	56870	51265	88,89
IV. » минерал. веществъ . .	1040	59550	88502	84,84
V. » пищев. и вкусов. вещ.	1198	114076	46988	34,82
VI. » животн. продуктовъ .	1041	16077	8465	53,83
Всего . . . . .	5847	879776	481781	70,87

Въ числѣ причинъ колебанія численности постоянно занятыхъ рабочихъ (до 57%) въ запискѣ Главн. фабр. инспектора были указаны: 1) особенности производства; 2) мѣсто производства; 3) время производства; 4) размѣры промышленнаго заведенія, къ какому бы производству оно не принадлежало; 5) особенности экономического положенія рабочихъ (бывшіе дворовые, бездомные и безземельные, или же еще во время крѣпостнаго права причисленные къ промышленнымъ заведеніямъ и совершенно отвыкшіе отъ земледѣлія) и т. д.

По отдѣльнымъ годамъ колебанія не особенно значительны (81—85%), но нѣсколько выдѣляется лишь неурожайный 1891 годъ, а именно:

Годы.	Число завод.	Общее число рабоч.	Число работ. кругл. годъ.	Процентъ постоянно работающ.
1886 г.	1828	276526	281868	83,87
1887 »	1467	808106	258265	83,82
1888 »	1567	841430	285763	83,89
1889 »	1777	876974	316857	83,82
1890 »	1994	407047	341957	84,00
1891 »	2027	425478	360898	84,82
1892 »	2144	453608	374450	82,05
1893 »	5283	530465	427744	80,82

По округамъ, существовавшимъ въ то время, наименьшій процентъ

круглый годъ занятыхъ на фабрикахъ отмѣченъ по Воронежскому, Киевскому и Харьковскому:

Округи . . . . .	Число завод.	Общее число рабоч.	Число работ. кругл. годъ.	Процентъ постоян. рабочихъ.
1. С.-Петербургскій . . . . .	288	81573	72768	89,22
2. Виленскій . . . . .	3000	84000	29789	87,61
3. Петроковскій . . . . .	678	76808	65538	85,22
4. Варшавскій . . . . .	222	89486	32745	82,92
5. Московскій . . . . .	1225	213128	171508	80,47
6. Владимірскій . . . . .	296	182776	106627	80,23
7. Харьковскій . . . . .	249	29502	14392	48,78
8. Киевскій . . . . .	4417	92005	39117	42,50
9. Воронежскій . . . . .	2288	68768	15188	23,78
Всего . . . . .	12668	763041	547532	71,75

Однородныя свѣдѣнія были собраны и разработаны также фабричнымъ инспекторомъ Московскаго округа за 11 лѣтъ (1883—93 гг.) относительно 1263 фабрикъ, на которыхъ, въ среднемъ выводѣ, работало круглый годъ около 82%, а уходило лѣтомъ на родину всего лишь 18%. Какъ указывалось въ официальной запискѣ, эти данныя подтвердили общій выводъ, что всѣ рабочіе, круглый годъ работающіе и всю жизнь проработавшіе на промышленныхъ заведеніяхъ большею частью не имѣютъ уже земли и занимаются фабричнымъ трудомъ по отсутствію таковой.

Что касается состава фабрично-заводскихъ рабочихъ, проживающихъ постоянно на фабрикахъ и не уходящихъ на родину для сельскихъ работъ, то наличный контингентъ ихъ, по свѣдѣніямъ 1883—93 гг., распадался на шесть разрядовъ:

1) Крестьяне, сдающіе свои земельные надѣлы въ общество или кому-нибудь изъ односельчанъ.

2) Запасные и отставные нижніе чины.

3) Крестьяне безсемейные и затѣмъ такіе крестьяне, которые проживаютъ уже давно въ городскихъ поселеніяхъ и мѣстечкахъ, отвыкли отъ сельскихъ работъ и никогда ими не занимаются.

4) Крестьяне—несовершеннолѣтніе (подростки и малолѣтніе), которыхъ отдали родители на фабрики и заводы для обученія разнымъ специальнымъ работамъ и которые, доживъ до совершеннолѣтія, остаются на всегда фабричными или ремесленными рабочими, не умѣя обрабатывать землю и не чувствуя ни малѣйшей склонности къ сельско-хозяйственнымъ занятіямъ.

5) Крестьяне, не имѣющіе земли (бывшіе дворовые, фабричные и горнозаводскіе рабочіе разнаго рода).



6) Мѣщане, цѣховые, лица духовнаго званія, солдатскія дѣти и другіе, не имѣющіе земельного надѣла.

Еще раньше фабрично-санитарныя изслѣдованія уѣздовъ Московской губерніи въ періодъ 1879—83 гг. показали, что изъ числа взрослыхъ рабочихъ на полевые работы уходило съ фабрикъ не болѣе 14<sup>0/0</sup>. Отчужденіе рабочихъ отъ земледѣлія въ указанный періодъ неразрывно связано было съ примѣненіемъ на фабрикахъ механической силы, соответственно большей специализаціи, требуемой тѣмъ или инымъ производствомъ. Вообще уходъ рабочихъ въ лѣтнее время наблюдался только на такихъ промышленныхъ заведеніяхъ, которыя занимали середину между кустарными промыслами (кустарно-капиталистическія предпріятія) и небольшими заведеніями, пользовавшимися механической силой. Такія фабрики, дѣйствительно, или вовсе прекращали работу лѣтомъ (во время «навозницы» весной и послѣ Петрова дня), или же продолжали ее при болѣе или менѣе значительномъ сокращеніи числа рабочихъ.

Далѣе, особенный интересъ представляютъ свѣдѣнія о составѣ и положеніи рабочихъ на фабрикахъ Владимірской губерніи, собранныя чинами фабричной инспекціи весной 1897 г. посредствомъ переписи по карточной системѣ 117 тыс. рабочихъ или около 97% всего мѣстнаго фабрично-заводскаго населенія <sup>1)</sup>. При этомъ оказалось, что изъ общаго числа рабочихъ муж. п. (свыше 17 тыс. челов.) въ возрастѣ отъ 12 до 60 лѣтъ и старше уходило лѣтомъ на полевые работы всего лишь около 13% (9 тыс. челов.), а изъ 45<sup>1/2</sup> тыс. женщинъ въ тѣхъ же возрастныхъ группахъ 8% (до 4 тыс. челов.). Изъ общаго числа мужчинъ (71 тыс.) насчитывалось 38% (27 тыс. челов.), а изъ числа женщинъ (45<sup>1/2</sup> тыс.) болѣе 36% такихъ, у которыхъ родители работали уже на фабрикѣ и, слѣдовательно, фабричную работу по наслѣдству передавали и дѣтямъ своимъ.

Эта преемственность фабрично-заводскаго труда въ цѣломъ рядѣ колѣннй рабочихъ семей еще болѣе рѣзко обнаруживается при выдѣленіи женатыхъ и вдовцевъ, а равно вдовъ, имѣющихъ дѣтей, и замужнихъ, при коихъ записаны дѣти. Изъ свѣдѣній за 1897 г. видно, что значительно болѣе половины зарегистрированныхъ во Владимірской губерніи рабочихъ обоого пола имѣютъ при себѣ работающихъ дѣтей, для которыхъ связь съ земледѣліемъ все болѣе и болѣе должна переходить въ область историческихъ преданій, и около четверти общаго числа рабочихъ, у которыхъ, кромѣ дѣтей, на фабрикѣ работали также и дѣти.

1) Отчетъ чиновъ фабричной инспекціи Владимірской губ. 1894—97 гг. Ч. 2-я. Таблицы и приложения. Владиміръ. 1899 гг., стр. 212—217. Изд. Мин. Фин.





*Колебания найма рабочих по месяцамъ въ 1900 году.*

Число работающих на фабрикахъ и заводахъ вообще колеблется не только въ теченіе года, но изъ мѣсяца въ мѣсяць и даже ежедневно, въ зависимости отъ самыхъ разнообразныхъ причинъ, какъ-то: 1) характеръ данного производства (сезонныя работы на кирпичныхъ, свеклосахарныхъ и т. п. заводахъ); 2) временныя или постоянныя торгово-промышленныя застои или же такъ называемыя случайныя «заминки»; 3) стремленіе рабочихъ поддерживать связь съ землей и мѣстами родины путемъ ухода на лѣтнія полевые работы или же на побывку домой, главнымъ образомъ, на большіе праздники (Рождество, Пасха и т. д.); 4) возможность получить большій заработокъ, чѣмъ въ промышленности, при усиленномъ спросѣ на наемный земледѣльческій трудъ.

Въ поискахъ матеріаловъ по статистикѣ труда въ Россіи мы имѣли возможность извлечь наиболѣе интересныя данныя изъ вѣдомостей, доставленныхъ Министерству Финансовъ чинами фабричной инспекціи за 1900 годъ, выписавъ ихъ для предпріятій, насчитывающихъ отъ 50 рабочихъ и болѣе, на специально отпечатанные нами бланки. Въ упомянутыхъ вѣдомостяхъ по каждому отдѣльному заведенію, по отдѣльнымъ мѣсяцамъ и въ среднемъ за годъ указаны, между прочимъ, свѣдѣнія о числѣ рабочихъ (муж. и жен. п. отдѣльно): 1) взрослыхъ (старше 15 лѣтъ); 2) малолѣтнихъ (отъ 12—15 лѣтъ); 3) общее число; 4) число работающихъ въ заведеніи по производству и по вспомогательнымъ работамъ (кочегары, машинисты, сторожа, рабочіе по двору и т. п.); 5) работающіе по заказу фабрики на сторонѣ.

На основаніи этого подробно систематизированнаго и разработаннаго нами матеріала, было составлено множество таблицъ, картограммъ и диаграммъ, отдѣльно по городамъ и уѣздамъ, по производствамъ, по размѣрамъ предпріятій, по возрастно-половому составу и т. п. Особенное вниманіе при этомъ было обращено нами на города и уѣзда Московской губерніи, являющейся наиболѣе характерной изъ всѣхъ промышленныхъ районовъ Россіи. Въ данномъ случаѣ мы считаемъ возможнымъ ограничиться лишь небольшою частью сдѣланныхъ нами вычисленій и пояснительныхъ графиковъ, а именно: 1) по распредѣленію процентныхъ соотношеній постоянно (12 мѣсяцевъ) и временно занятыхъ рабочихъ (по отдѣльнымъ губерніямъ Европ. Россіи и Привислянскаго края) въ предпріятіяхъ отъ 50 рабочихъ и болѣе (картограмма № 17); 2) по распредѣленію процентныхъ отношеній постоянно и временно занятыхъ по главнѣйшимъ группамъ производствъ (диаграмма

№ 18) При этомъ условно принято, что: 1) средняя численность рабочихъ представляетъ дѣйствительное число занятыхъ въ теченіе года, а разность между нимъ и наименьшимъ количествомъ въ теченіе года является среднимъ постояннымъ числомъ занятыхъ той или другой фабрично-заводской

Т а б л и ц а

Абсолютныя числа и процентныя отношенія постоянныхъ и временныхъ рабочихъ временныхъ рабочихъ къ общему числу рабочихъ

Мѣсяцы.	I гр. Обработка хлопка <sup>1)</sup> .		II гр. Обработка шерсти.		III гр. Обработка шелка.		IV гр. Обр. льна, пеньк. и джут.		V гр. Обр. смѣшан. волокон. вещ.		VI гр. Обработка бум.	
	Дѣйств. число работ.	Времен. число работ.	Дѣйств. число работ.	Времен. число работ.	Дѣйств. число работ.	Времен. число работ.	Дѣйств. число работ.	Времен. число работ.	Дѣйств. число работ.	Времен. число работ.	Дѣйств. число работ.	Времен. число работ.
Январь . . . . .	355464	78 <sup>0</sup> / <sub>0</sub> 14909	108481	84 <sup>0</sup> / <sub>0</sub> 7897	34688	92 <sup>0</sup> / <sub>0</sub> 8183	66527	92 <sup>0</sup> / <sub>0</sub> 7247	16916	28 <sup>0</sup> / <sub>0</sub> 1258	54500	8 <sup>0</sup> / <sub>0</sub> 374
Февраль . . . . .	359815	98 <sup>0</sup> / <sub>0</sub> 18760	108572	85 <sup>0</sup> / <sub>0</sub> 8038	35302	100 <sup>0</sup> / <sub>0</sub> 8847	67032	99 <sup>0</sup> / <sub>0</sub> 7802	17097	27 <sup>0</sup> / <sub>0</sub> 1484	54756	7 <sup>0</sup> / <sub>0</sub> 274
Мартъ . . . . .	359619	100 <sup>0</sup> / <sub>0</sub> 19064	108456	84 <sup>0</sup> / <sub>0</sub> 7922	34722	93 <sup>0</sup> / <sub>0</sub> 8267	67192	100 <sup>0</sup> / <sub>0</sub> 7912	17320	31 <sup>0</sup> / <sub>0</sub> 1657	54804	7 <sup>0</sup> / <sub>0</sub> 274
Апрѣль . . . . .	340555	0 <sup>0</sup> / <sub>0</sub> —	97019	16 <sup>0</sup> / <sub>0</sub> 1485	30582	47 <sup>0</sup> / <sub>0</sub> 4127	65219	75 <sup>0</sup> / <sub>0</sub> 5939	16666	19 <sup>0</sup> / <sub>0</sub> 1003	53111	5 <sup>0</sup> / <sub>0</sub> 181
Май . . . . .	349082	44 <sup>0</sup> / <sub>0</sub> 8477	100597	54 <sup>0</sup> / <sub>0</sub> 5063	30666	48 <sup>0</sup> / <sub>0</sub> 4211	60912	21 <sup>0</sup> / <sub>0</sub> 1632	16714	19 <sup>0</sup> / <sub>0</sub> 1051	53639	4 <sup>0</sup> / <sub>0</sub> 147
Июнь . . . . .	350752	53 <sup>0</sup> / <sub>0</sub> 9 <sup>0</sup> / <sub>0</sub>	99267	40 <sup>0</sup> / <sub>0</sub> 3733	29813	38 <sup>0</sup> / <sub>0</sub> 3358	61130	23 <sup>0</sup> / <sub>0</sub> 1850	16523	16 <sup>0</sup> / <sub>0</sub> 860	53065	4 <sup>0</sup> / <sub>0</sub> 147
Июль . . . . .	342228	9 <sup>0</sup> / <sub>0</sub> 1673	95534	0 <sup>0</sup> / <sub>0</sub> —	26455	0 <sup>0</sup> / <sub>0</sub> —	59280	0 <sup>0</sup> / <sub>0</sub> —	15663	0 <sup>0</sup> / <sub>0</sub> —	51508	3 <sup>0</sup> / <sub>0</sub> 111
Августъ . . . . .	346651	32 <sup>0</sup> / <sub>0</sub> 6096	97217	18 <sup>0</sup> / <sub>0</sub> 1683	27386	10 <sup>0</sup> / <sub>0</sub> 881	59875	8 <sup>0</sup> / <sub>0</sub> 995	61070	8 <sup>0</sup> / <sub>0</sub> 407	51936	3 <sup>0</sup> / <sub>0</sub> 111
Сентябрь . . . . .	350146	50 <sup>0</sup> / <sub>0</sub> 9591	101859	67 <sup>0</sup> / <sub>0</sub> 6325	30580	46 <sup>0</sup> / <sub>0</sub> 4075	61066	24 <sup>0</sup> / <sub>0</sub> 1886	19584	17 <sup>0</sup> / <sub>0</sub> 921	53608	4 <sup>0</sup> / <sub>0</sub> 147
Октябрь . . . . .	351935	60 <sup>0</sup> / <sub>0</sub> 11380	99564	43 <sup>0</sup> / <sub>0</sub> 4030	32368	67 <sup>0</sup> / <sub>0</sub> 5913	63728	56 <sup>0</sup> / <sub>0</sub> 4448	17163	28 <sup>0</sup> / <sub>0</sub> 1600	54708	4 <sup>0</sup> / <sub>0</sub> 147
Ноябрь . . . . .	353245	67 <sup>0</sup> / <sub>0</sub> 12690	104546	96 <sup>0</sup> / <sub>0</sub> 9012	34368	89 <sup>0</sup> / <sub>0</sub> 7913	65009	72 <sup>0</sup> / <sub>0</sub> 5729	21062	100 <sup>0</sup> / <sub>0</sub> 5399	55325	5 <sup>0</sup> / <sub>0</sub> 181
Декабрь . . . . .	352511	63 <sup>0</sup> / <sub>0</sub> 11956	104949	100 <sup>0</sup> / <sub>0</sub> 9415	35811	94 <sup>0</sup> / <sub>0</sub> 8356	65015	72 <sup>0</sup> / <sub>0</sub> 5735	17298	30 <sup>0</sup> / <sub>0</sub> 1635	55337	4 <sup>0</sup> / <sub>0</sub> 147
Среднее число работ.	350954	10400	100918	5384	31799	5344	63503	4231	17090	1427	53699	374
Средн. проц.	97 <sup>0</sup> / <sub>0</sub>	8 <sup>0</sup> / <sub>0</sub>	95 <sup>0</sup> / <sub>0</sub>	5 <sup>0</sup> / <sub>0</sub>	83 <sup>0</sup> / <sub>0</sub>	17 <sup>0</sup> / <sub>0</sub>	93 <sup>0</sup> / <sub>0</sub>	7 <sup>0</sup> / <sub>0</sub>	92 <sup>0</sup> / <sub>0</sub>	8 <sup>0</sup> / <sub>0</sub>	96 <sup>0</sup> / <sub>0</sub>	3 <sup>0</sup> / <sub>0</sub>

1) Среднее по обработкѣ волокнистыхъ веществъ (I—V гр.) включительно составляетъ 564264 — дѣйствительное число рабочихъ, а разность между нимъ и наименьшимъ будетъ среднее постоянное число. Набо производству напечатаны въ таблицѣ жирнымъ шрифтомъ и курсивомъ.

промышленностью; 2) число постоянныхъ рабочихъ—наименьшее по мѣсяцамъ, а число временно занятыхъ—разность между наибольшимъ и наименьшимъ.

LIV.

мѣсяцъ и колебаніе временныхъ въ годичный періодъ (въ процентахъ наличнаго числа) съед. Мин. Фин. за 1900—1901 г.)

VII гр. Обработка дерева.		VIII гр. Обработка металловъ.		IX гр. Обработка минер. вещ.		X гр. Обработка животн. прод.		XI гр. Обработка питательн. в.		XII гр. Химическія производ.		XIV гр. Пронзв. об- лож. акциз.		Итого.		Мѣсяцъ.
число работч.	Времен. число работч.	Дѣйств. число работч.	Времен. число работч.	Дѣйств. число работч.	Времен. число работч.	Дѣйств. число работч.	Времен. число работч.	Дѣйств. число работч.	Времен. число работч.	Дѣйств. число работч.	Времен. число работч.	Дѣйств. число работч.	Времен. число работч.	Дѣйств. число работч.	Времен. число работч.	
196	320/0 2732	208138	0/0 —	72121	0/0 —	81029	610/0 3106	28631	480/0 1967	26695	790/0 1163	108795	13532	1146081	480/0 85434	I
464	0/0 —	210924	460/0 2786	73207	50/0 1086	81288	660/0 3315	28892	550/0 2228	26004	1000/0 1472	105466	170/0 10208	1150319	480/0 39672	II
055	70/0 591	211168	500/0 3030	74680	110/0 1086	81614	740/0 3691	28172	370/0 1508	26643	750/0 1111	107288	200/0 11970	1153678	520/0 49031	III
362	110/0 898	208538	70/0 400	76389	210/0 4718	30584	530/0 2661	26664	0/0 —	25943	280/0 411	101565	100/0 6302	1110647	0/0 —	IV
304	560/0 4760	212704	750/0 4566	94558	990/0 22437	32241	860/0 4318	18658	240/0 994	26208	460/0 671	103106	130/0 7843	1149234	470/0 88587	V
366	860/0 7522	214186	1000/0 6048	94709	1000/0 22588	29628	340/0 1705	27920	310/0 1256	25899	250/0 367	101362	100/0 6099	1148240	460/0 37593	VI
733	860/0 7269	213251	850/0 5113	93339	940/0 21218	27923	0/0 —	27591	230/0 927	25532	0/0 —	95263	0/0 —	1117300	80/0 6653	VII
368	960/0 8124	212355	700/0 4217	91880	870/0 19759	28588	130/0 665	23223	380/0 1559	26016	330/0 484	98608	60/0 3345	1129333	230/0 18686	VIII
363	1000/0 8439	211982	640/0 3844	84256	540/0 12135	29347	400/0 2024	29754	760/0 3090	25889	240/0 357	144509	820/0 49246	1185018	900/0 74871	IX
440	480/0 4076	211551	560/0 3413	77752	250/0 5631	31198	650/0 3270	30725	1000/0 4061	26028	340/0 496	155599	1000/0 60336	1192854	1000/0 82207	X
443	260/0 2179	214180	1000/0 6042	74541	110/0 2420	81602	730/0 3679	30445	980/0 3781	26233	480/0 701	133421	630/0 33158	1182620	860/0 17930	XI
36	200/0 1662	213273	850/0 5135	73460	60/0 1859	32943	1000/0 5020	29636	730/0 2972	25859	220/0 327	122206	450/0 26943	1165924	870/0 55277	XII
33	4019 9/0	211854	3716 2/0	81779	9658 120/0	80711	2787 910/0	28693	2029 70/0	26182	630 20/0	114761	19498 170/0	1152604	41957 960/0	

ное число рабочихъ, а 26786 — число временно занятыхъ. Среднее за годъ является дѣйствительнымъ меньшіе предѣлы возрастанія дѣйствительнаго и временнаго числа рабочихъ по каждому отдѣльному









Т а б л и ц а XLV.

По-губернская таблица численности рабочихъ въ городахъ и вънъ городовъ<sup>1)</sup> по отдѣльнымъ мѣсяцамъ въ 1900 г. (Данныя Мин. Фин. для предприятий отъ 50 рабоч. и больше).

Губерніи.	Январь.	Февраль.	Мартъ.	Апрѣль.	Май.	Іюнь.	Іюль.	Августъ.	Сентябрь.	Октябрь.	Ноябрь.	Декабрь.
1 Архангельская . . .	4697	5013	5489	5605	8146	10057	9918	10020	9448	6748	5469	5004
2 Астраханская . . .	8066	2932	2701	2253	2163	2078	2008	2361	2439	2199	2809	3250
3 Бессарабская . . .	257	240	240	240	242	245	250	250	250	245	248	250
4 Виленская . . . . .	4581	4673	4654	4616	4827	5008	5203	5085	4928	4752	4733	4727
5 Витебская . . . . .	2057	2040	2075	2005	1632	1976	2008	2002	2005	1912	1919	1967
6 Владимирская . . . .	183645	135795	135169	127560	128498	128158	123212	125697	128594	182412	184258	184797
7 Вологодская . . . . .	3252	3229	3220	3083	2985	3071	3001	3096	2821	2918	2906	2973
8 Волынская . . . . .	3083	3194	3170	3224	3141	3145	3063	3135	3097	3129	3039	3034
9 Воронежская . . . . .	2328	2354	2307	2323	2374	2290	2299	2290	2423	2233	2326	2217
10 Вятская . . . . .	9004	8946	8942	8697	8006	7626	7108	7368	7937	8478	8667	8836
11 Гродненская . . . . .	5703	5718	5700	5768	5761	5766	5750	5809	5770	5639	5777	5796
12 Донск. войска обл.	5937	6055	6194	5928	5988	6176	6090	6384	6594	6497	6607	6708
13 Екатеринославская	18345	18536	18760	19235	20129	20136	18836	18656	18961	18755	18733	18377
14 Казанская . . . . .	9914	10060	10272	9856	9564	9620	8803	8530	9200	9410	9420	9600
15 Калужская . . . . .	6740	6917	6945	6487	6977	6297	6265	6228	6813	7143	7235	7247
16 Киевская . . . . .	8173	8278	8471	9520	9893	10061	10003	9786	9452	8633	8566	4547
17 Ковенская . . . . .	2783	2765	2757	2777	2796	2875	2894	2848	2785	2738	2711	2705
18 Костромская . . . . .	53503	52630	53526	50779	49038	51212	49572	50099	50868	52029	52557	53081
19 Курляндская . . . . .	4837	4818	4891	5179	5925	6295	6293	6149	5877	5456	5316	5125
20 Курская . . . . .	1987	2033	2193	2469	2587	2234	2189	2737	2220	2125	1904	1825
21 Лифляндская . . . . .	39810	40124	39846	41168	42928	43423	44493	44381	44130	43114	42437	41697
22 Минская . . . . .	1823	1801	1833	1857	2031	2030	2003	1994	1934	1810	1851	1688
23 Могилевская . . . . .	1639	1726	1719	1751	1906	1920	1794	1786	1876	1739	1733	1733
24 Московская . . . . .	196901	199914	193366	180189	193723	201658	188260	193338	199677	196306	204632	201336
25 Нижегородская . . . .	23500	24906	23411	22536	22943	22333	22160	22264	22406	22866	23792	24219
26 Новгородская . . . . .	8733	8719	9127	8176	8508	8419	8269	8230	8332	8347	8327	8760
27 Олонецкая . . . . .	716	720	757	760	757	751	732	703	742	762	715	744
28 Оренбургская . . . . .	1099	1108	1154	1172	1167	1146	1074	1062	1070	1213	1152	1144
29 Орловская . . . . .	8613	8619	8563	8420	8747	8884	8906	8936	9097	9064	9141	8511
30 Пензенская . . . . .	5103	4899	5222	5174	5120	5107	5038	5112	5119	5178	5229	5284
31 Пермская . . . . .	9679	9705	9953	8632	9306	9341	8501	8793	8940	9352	9251	9598
32 Подольская . . . . .	318	297	318	316	323	320	233	218	322	325	326	318
33 Полтавская . . . . .	688	740	876	894	885	923	865	798	794	824	797	628
34 Псковская . . . . .	1100	1058	1236	1405	1391	1364	1358	1064	1054	1049	1082	1274
35 Рязанская . . . . .	17290	18012	17573	16958	17179	16379	15259	15440	16292	16661	16300	17272
36 Самарская . . . . .	3725	3736	3681	3579	3477	3395	3203	3208	3243	3491	3654	3674
37 С.-Петербургская . . . .	112062	112362	112651	111182	119067	116620	117445	117541	115470	114919	114514	112734
38 Саратовская . . . . .	15415	15902	15248	14121	15774	15264	15111	14835	15211	15950	15930	15473
39 Симбирская . . . . .	9857	9894	9941	9713	9667	9344	9077	9043	9645	9836	9663	9579
40 Смоленская . . . . .	5961	6095	6182	5531	5589	5763	5633	5777	5872	5973	6008	5983
41 Таврическая . . . . .	2448	2585	2621	2669	2765	3110	2982	2854	2784	2837	2475	2484
42 Тамбовская . . . . .	5851	6000	6328	5905	6722	6589	7171	6199	6624	6662	6656	6242
43 Тверская . . . . .	25535	25785	26537	25255	25191	24935	24267	24597	24698	24596	24897	25119
44 Тульская . . . . .	6283	6366	6419	6442	6429	6438	5975	5966	6242	6524	6469	6467
45 Уфимская . . . . .	1187	1171	1160	1144	1043	1060	1074	1103	1108	1188	1210	1212
46 Харьковская . . . . .	12537	12829	12947	12403	13389	13566	13734	13775	13410	13634	13599	13580
47 Херсонская . . . . .	13260	13762	14034	13555	11798	13557	13653	15733	13493	13366	13790	13633
48 Черниговская . . . . .	8767	3627	3813	3309	3436	3558	3644	3716	3624	3710	3752	3724
49 Эстляндская . . . . .	6539	7055	7174	6793	7043	7277	7024	7150	7200	6903	6633	6513
50 Ярославская . . . . .	29472	26421	26525	25448	26108	25729	24688	25313	26307	26128	26422	26324
Итого . . . . .	854803	862164	862891	825036	860289	864537	838396	847609	859243	858337	868788	862983

1) Жирнымъ шрифтомъ напечатаны наибольшія числа рабочихъ.

Губерніи.	Январь.	Февраль.	Мартъ.	Апрѣль.	Май.	Іюнь.	Іюль.	Августъ.	Сентябрь.	Октябрь.	Ноябрь.	Декабрь.
51 Варшавская . . . .	42689	42910	43228	43663	44498	44652	44322	44269	43976	42854	42914	42717
52 Калишская . . . .	7014	7052	7015	7031	7220	7361	7367	7394	7331	7257	7170	7308
53 Кѣлецкая . . . .	1801	1840	1858	1876	1863	1912	1852	1840	1789	1804	1807	1786
54 Ломжинская . . . .	125	125	125	125	125	125	125	125	125	125	125	125
55 Люблинская . . . .	1652	1633	1720	1519	1426	1606	1747	1744	1769	1789	1739	1765
56 Петровская . . . .	98638	98325	98197	98228	97117	97990	99717	98986	98022	97445	96735	96264
57 Плоцкая . . . .	104	105	107	103	106	103	108	109	113	93	94	96
58 Радомская . . . .	2946	2933	3220	3237	3219	2951	2963	3035	3048	2980	2987	2871
59 Сувальская . . . .	172	172	172	172	172	164	164	137	128	155	133	172
60 Сѣдлецкая . . . .	947	935	937	949	886	887	865	897	850	939	945	945
Итого . . . .	156038	156080	156579	156953	156632	157751	159230	158636	157151	154941	154679	154038
61 Бакинская . . . .	4499	4415	4512	4609	4608	4797	5021	4563	4339	4563	4693	4954
62 Кутаисская . . . .	112	114	91	130	97	115	106	105	124	107	110	109
Итого . . . .	4611	4529	4503	4739	4705	4912	5127	4668	4463	4670	4803	5063
Всего . . . .	1015452	1022773	1023973	966728	1021626	1027200	1002753	1010313	1020367	1017948	1023270	1022064

Т а б л и ц а XLVI.

По-губернская таблица численности рабочихъ въ городскихъ предприятияхъ (отъ 50 рабочихъ и больше) по отдельнымъ мѣсяцамъ 1900 г. (Данныя Мин. Фин.).

Губерніи.	Январь.	Февраль.	Мартъ.	Апрѣль.	Май.	Іюнь.	Іюль.	Августъ.	Сентябрь.	Октябрь.	Ноябрь.	Декабрь.
1 Архангельская . . .	214	238	266	261	498	345	347	336	322	212	204	189
2 Астраханская . . . .	888	769	626	554	515	526	507	608	488	478	639	352
3 Виленская . . . .	2053	2141	2125	2172	2165	2252	2268	2295	2246	2228	2189	2183
4 Витебская . . . .	636	652	667	673	541	597	621	630	638	668	681	676
5 Владимирская . . . .	50137	51018	50615	47765	46577	46924	45354	45979	47395	49140	49877	50399
6 Вологодская . . . .	184	178	176	159	132	132	114	116	121	156	162	175
7 Волынская . . . .	81	75	68	73	72	73	69	70	71	78	68	63
8 Воронежская . . . .	1611	1517	1564	1529	1545	1426	1388	1388	1512	1477	1618	1497
9 Вятская . . . .	2733	2746	2728	2706	2607	2433	2107	2137	2258	2562	2661	2739
10 Гродненская . . . .	2409	2398	2364	2358	2323	2302	2306	2353	2342	2375	2452	2433
11 Донск. войска обл.	4252	4318	4473	4242	4379	4460	4406	4498	4658	4511	4581	4675
12 Екатеринославская.	7855	8031	8156	8611	8929	9011	8282	8334	8342	8070	8119	7856
13 Казанская . . . .	4037	4150	4215	4024	4236	4317	4048	3856	4114	4213	4068	4021
14 Калужская . . . .	802	798	787	699	669	632	596	644	725	312	809	803
15 Кіевская . . . .	5225	5367	5462	5621	5664	5709	5705	5771	5358	5272	5295	5433

Губерніи.	Январь.	Февраль.	Мартъ.	Апрѣль.	Май.	Іюнь.	Іюль.	Августъ.	Сентябрь.	Октябрь.	Ноябрь.	Декабрь.
16 Ковенская . . . . .	1429	1447	1467	1482	1515	1551	1541	1527	1498	1488	1482	1475
17 Костромская . . . . .	9248	9171	9100	8910	8792	8662	8066	7919	8681	9051	9102	9159
18 Курляндская . . . . .	3759	3715	3669	3782	3810	4171	4210	4167	3990	3885	3931	3942
19 Курская . . . . .	50	50	100	250	250	250	250	225	150	100	50	50
20 Лионидская . . . . .	81701	81967	81794	83069	83516	83574	84592	84592	84402	83629	82948	82895
21 Минская . . . . .	635	695	711	662	838	860	873	903	884	740	738	580
22 Московская . . . . .	68247	69058	68806	60601	66950	66689	59469	62522	68012	66184	69902	70402
23 Нижегородская . . . . .	3459	3439	3204	2967	3060	3007	3103	3107	3169	3135	3224	3238
24 Новгородская . . . . .	142	141	144	189	131	124	126	127	124	128	124	129
25 Олонская . . . . .	138	141	161	147	147	145	134	136	142	144	144	145
26 Оренбургская . . . . .	662	657	673	681	651	629	604	595	605	591	649	637
27 Орловская . . . . .	1914	1882	1994	1958	2005	2034	1953	1940	2029	2053	2059	1620
28 Пензенская . . . . .	1578	1554	1546	1559	1566	1577	1568	1564	1547	1555	1563	1563
29 Пермская . . . . .	4231	4230	4404	4330	4160	4089	3850	3816	3912	4054	4152	4393
30 Полтавская . . . . .	465	532	541	532	517	551	552	441	509	485	454	501
31 Псковская . . . . .	415	420	565	975	590	518	452	409	422	424	424	439
32 Рязанская . . . . .	12254	12364	12412	11632	11751	11747	10953	11203	11177	11337	11634	11986
33 Самарская . . . . .	1199	1206	1135	1100	1187	1206	1193	1157	1160	1191	1259	1288
34 С.-Петербургская . . . . .	95914	95976	96213	94261	97041	95494	96087	96267	97177	97888	97816	96347
35 Саратовская . . . . .	3347	3367	3353	3403	3463	3308	3273	3283	3350	3530	3427	3420
36 Симбирская . . . . .	102	102	102	102	102	102	102	102	102	102	102	102
37 Смоленская . . . . .	348	336	339	380	348	340	362	338	400	435	420	379
38 Таврическая . . . . .	1059	1180	1192	1156	1190	1518	1455	1430	1404	1187	1154	1087
39 Тамбовская . . . . .	915	916	1053	831	845	857	865	852	830	876	908	904
40 Тверская . . . . .	14011	13932	14478	14316	14180	13954	13700	13930	13985	13655	13840	14043
41 Тульская . . . . .	5793	5864	5966	5966	5821	5851	5409	5373	5540	5818	5765	5862
42 Уфимская . . . . .	227	212	204	200	192	195	196	205	207	216	234	137
43 Харьковская . . . . .	8032	7867	7743	7788	8236	8397	8703	8722	8659	8714	8547	8389
44 Херсонская . . . . .	12165	12664	12803	12385	12530	12227	12309	12445	12205	11948	12575	12405
45 Черниговская . . . . .	208	238	208	238	208	208	208	208	174	238	238	208
46 Эстляндская . . . . .	4073	4382	4487	4156	4163	4400	4281	4352	4379	4214	4163	4069
47 Ярославская . . . . .	14224	14328	14500	13728	14053	13885	13525	13824	13955	14221	14270	14232
Итого . . . . .	385209	388524	389408	375068	385490	383259	472032	376695	385320	484973	390716	389661
48 Варшавская . . . . .	23666	23870	24012	24024	24263	24613	24330	24151	24142	23043	23955	23881
49 Калишская . . . . .	6031	6049	6005	6019	6166	6304	6288	6314	6263	6203	6163	6284
50 Кѣлецкая . . . . .	81	112	123	117	85	103	92	78	87	79	89	77
51 Ломжинская . . . . .	55	55	55	55	55	55	55	55	55	55	55	55
52 Люблинская . . . . .	459	432	509	504	507	539	555	584	552	557	536	560
53 Петроковская . . . . .	66636	66457	66643	60490	65520	66487	66547	66937	66627	66369	66067	65788
54 Плоцкая . . . . .	104	105	107	108	106	103	108	109	113	93	94	95
55 Радомская . . . . .	1051	1036	1288	1249	1279	930	916	977	995	989	1043	997
56 Сувалкская . . . . .	63	63	63	63	63	55	55	28	19	46	24	63
57 Сѣлецкая . . . . .	60	60	60	60	62	66	66	66	64	60	60	60
Итого . . . . .	98206	98289	98965	98634	98111	99255	99012	99249	98917	97494	98086	97860
58 Бакинская . . . . .	3171	3145	3139	3017	3155	3108	3168	3105	2955	3220	3501	3681
59 Елисаветпольская . . . . .	12413	12674	12792	12976	13061	10360	10367	10541	10380	11593	12062	12191
60 Закавказскій окр. . . . .	65	65	65	65	65	65	65	65	65	65	65	65
61 Кубанская обл. . . . .	573	569	574	633	627	610	287	673	658	595	595	588
62 Кутаисская . . . . .	2124	2008	2133	2144	1934	1886	1847	1800	1896	2024	2200	2130
63 Тифлисская . . . . .	1922	1853	1900	1802	1903	1924	1888	1898	1930	1909	1915	1917
64 Черноморская . . . . .	1555	1555	1555	1555	1555	1555	1555	1555	1555	1555	1555	1555
Итого . . . . .	21822	21869	22208	22192	22300	19508	19177	19637	19434	20982	21893	22127
Всего . . . . .	505237	508632	510431	495944	505901	502022	490221	495581	503671	503428	510695	509648

Къ сожалѣнію, свѣдѣнія Мин. Фин. о колебаніяхъ найма касаются только одного года и притомъ по многимъ губерніямъ и производствамъ или отсутствуютъ, или же не полны, а потому въ общій подсчетъ нами не были включены. Между тѣмъ колебанія найма важно прослѣдить за цѣлый рядъ лѣтъ, въ особенности, для главнѣйшихъ отраслей промышленности, для отдѣльныхъ городовъ, промышленныхъ центровъ и т. п., какъ это установлено въ нѣкоторыхъ иностранныхъ бюро статистики труда. Такъ, на примѣръ, одной изъ задачъ американскихъ бюро статистики труда, между прочимъ, является опредѣленіе ежегодныхъ и ежемѣсячныхъ колебаній численности рабочихъ путемъ установленія (по указаніямъ работодателей) средняго, наименьшаго и наибольшаго числа лицъ, занятыхъ въ главныхъ отрасляхъ промышленности. <sup>1)</sup> Разность между наибольшимъ и наименьшимъ числами должна опредѣлять количество рабочихъ, находящихъ себѣ заработокъ въ моментъ наибольшей дѣятельности фабрикъ, но лишенныхъ его въ періодъ наименьшей ихъ дѣятельности. Такъ, на примѣръ, въ 4695 предпріятіяхъ Массачузетса среднее число занятыхъ рабочихъ въ 1897 году, равнялось 313816 чел., въ періодъ наибольшаго найма ихъ было 363774 чел., а въ періодъ наименьшаго найма всего лишь 260970 чел., такъ что, слѣдовательно, около 100 тыс. рабочихъ имѣли заработокъ лишь въ первомъ періодѣ, а въ остальное время оставались безъ работы. При этомъ, само собой разумѣется, одни рабочіе, быть можетъ, переходятъ отъ одной отрасли промышленности къ другой, другіе же ищутъ работу только въ періодъ наибольшаго подъема фабричной дѣятельности.

Указанный методъ вычисленія количества безработныхъ въ теченіе года или въ какомъ либо мѣсяцѣ, по мнѣнію Майо-Смита и др.—«сомнительной цѣнности, ибо, очевидно, одно и то-же лицо можетъ быть занято одно время въ одной индустріи, другое въ другой, повышая такимъ образомъ максимумъ и понижая минимумъ занятыхъ.» При всемъ томъ вычисленія, сдѣланныя по этому способу, могутъ имѣть нѣкоторое значеніе, тѣмъ болѣе, что для Россіи нами впервые сдѣлана такого рода попытка, причемъ дается возможность произвести цѣлый рядъ иныхъ разнообразныхъ расчетовъ по наиболѣе важнымъ вопросамъ при помощи массачузетскаго способа въ этой отрасли статистики труда.

Другой методъ изученія колебаній найма въ спеціальныхъ отрасляхъ промышленности, согласно Майо-Смиту (I. с., стр. 108), заключается въ опредѣленіи числа дней, въ теченіе которыхъ фабрики дѣйствуютъ, или копи работаютъ. Фабричная статистика Массачузетса, на примѣръ, ежегодно указываетъ среднее число дней, въ теченіе которыхъ предпріятія, включен-

1) Майо-Смитъ. Статистика и экономія. М. 1902 г., стр. 326.

ныя въ отчетъ, фактически находятся въ ходу <sup>1)</sup>. При этомъ число рабочихъ дней въ 1897 году, исключая воскресенья и семь табельныхъ дней, было 307. Среднее же число рабочихъ дней для всѣхъ индустрій было 283,8; въ производствѣ издѣлій изъ шерстяной пряжи оно достигало 294,4 дней, а въ ковровомъ производствѣ—всего 243,7 дней.

Между прочимъ, нами была предпринята подробная разработка соотвѣтственныхъ данныхъ Мин. Фин. за 1900 г. относительно предпріятій отъ 50 рабочихъ и болѣе, а именно: 1) для отдѣльныхъ группъ и видовъ производствъ по губерніямъ, съ указаніемъ числа заведеній, общаго числа рабочихъ и средняго на одно предпріятіе, наибольшаго, наименьшаго и средняго количества дней, занятыхъ въ 1900 г. тѣмъ или инымъ производствомъ, а равно общей суммы рабочихъ часовъ, наибольшаго, наименьшаго и средняго количества часовъ работы или дѣйствія даннаго отдѣла производства; 2) тоже въ общихъ итогахъ по группамъ и видамъ производствъ <sup>2)</sup>. Печатаніе всѣхъ таблицъ этого рода заняло бы слишкомъ много мѣста и притомъ 1900 годъ мы считаемъ недостаточно характернымъ въ промышленномъ отношеніи, въ особенности съ точки зрѣнія статистики труда (промышленный кризисъ). Притомъ сопоставленіе такихъ свѣдѣній можетъ имѣть значеніе лишь за цѣлымъ рядомъ лѣтъ, во избѣжаніе случайныхъ наименьшихъ и среднихъ цифръ.

Въ силу указанныхъ выше соображеній, мы ограничиваемся сообщеніемъ лишь среднихъ данныхъ по главнѣйшимъ группамъ производствъ. Таблица XLVI указываетъ довольно рѣзкія колебанія, причемъ для всѣхъ отраслей промышленности среднее число дней дѣйствія различныхъ предпріятій составляетъ 264 дня, въ предѣлахъ отъ 201 дня (обработка дерева) до 284 дней (обработка смѣшанныхъ волокнистыхъ веществъ.) По отдѣльнымъ видамъ производства и губерніямъ въ 1900 году замѣчаются еще большія колебанія: отъ 117 дней (крахмальное и паточное производство) до 355 занятыхъ дней (производство свѣтильнаго газа).

1) По замѣчанію Майо-Смита, это — сложная средняя, такъ какъ величина для каждаго предпріятія опредѣлена соотвѣтственно среднему числу участвующихъ въ немъ лицъ.

2) Въ вѣдомостяхъ фабричной инспекціи для отдѣльныхъ предпріятій въ 1900 г. указаны были слѣдующія данныя: 1) наименованіе отдѣла даннаго производства; 2) число дней за годъ дѣйствительной работы; 3) число часовъ, въ теченіе которыхъ данный отдѣлъ дѣйствовалъ за отчетный годъ; 4) среднее число рабочихъ въ отдѣлѣ.

## Т а б л и ц а XLVII.

*Среднее число занятых дней по отдельным группам производства.*

(Данные Мин. Фин. 1900 г.).

Группы производствъ.	Число завед.	Общее число рабочихъ.	Среднее число занятыхъ дней.
I. Обработка хлопка . . . . .	1039	303209	256
II. » шерсти . . . . .	1001	99798	266
III. » шелка . . . . .	200	20540	256
IV. » льна и джута . . . . .	299	62519	247
V. » смѣшан. волокон. веществъ	171	17271	264
VI. Полиграфическія, бумагомасное .	573	41282	279
VII. Обработка дерева . . . . .	410	32412	211
VIII. » металловъ . . . . .	1677	188085	261
IX. » минерал. веществъ . . . . .	781	84350	232
X. » животн. продуктовъ . . . . .	305	24060	251
XI. Прозв. питат. веществъ . . . . .	374	22543	239
XII. Химическія производства . . . . .	248	18603	276
XIII. Прозв. облож. акцизомъ . . . . .	650	112964	204
Всего . . . . .	7728	1022636	264

Слѣдовательно, русскія фабрики, въ среднемъ выводѣ для всѣхъ видовъ производствъ (264 дня) въ 1900 году находились въ дѣйствіи всего лишь на 19 дней менѣе продолжительное время, нежели, въ среднемъ, для всѣхъ индустрій въ штатѣ Массачузетсъ въ 1897 году (283 рабочихъ дня). Выше средняго для всѣхъ предпріятій, по которымъ имѣлись данныя 1900 г., фактически находились въ дѣйствіи слѣдующіе виды производствъ:

№ группы.	Видъ производства.	Среднее число занят. дней.	№ группы.	Видъ производства.	
I.	Бумагопрядильное . . . . .	278	VI.	Пронзв. целлюлозы . . . . .	280
»	Бумагокрутильное . . . . .	281	VII.	Пробочное . . . . .	288
II.	Шерстопрядильное . . . . .	272	»	Фанерное . . . . .	276
»	Шерсточесальное . . . . .	278	VIII.	Пронзв. издѣлій изъ желѣза.	271
»	Шерстокрасильное . . . . .	282	»	Пронзв. золот. и сереб. издѣл.	281
»	Отдѣлочное . . . . .	274	»	Сталелитейное . . . . .	280
»	Шерстоткацкое . . . . .	269	»	Котельное и арматурное . . . . .	359
III.	Отдѣлка шелка . . . . .	272	»	Слесарно-механическое . . . . .	279
IV.	Льнопрядильное . . . . .	271	»	Судостроительное . . . . .	277
»	Джутопрядильное . . . . .	274	»	Пронзв. инструментовъ . . . . .	281
»	Джутоткацкое . . . . .	280	IX.	Зеркальн. пронзв. . . . .	295
V.	Вышивально-механич. . . . .	284	»	Живописное по фарфору . . . . .	270
»	Чулочно-вязальное . . . . .	280	»	Пронзв. карандаш. и аспид. досокъ . . . . .	302
»	Ленточно-тесемочное . . . . .	272	X.	Кожевенное пронзв. . . . .	280
»	Прачешно-ремесленное . . . . .	274	»	Обработка кости . . . . .	282
»	Резиноткацкое . . . . .	282	»	Изготовленіе обуви . . . . .	276
»	Кружевное механич. . . . .	305	XI.	Хлѣбопекарное . . . . .	306
»	Бѣлошвейное . . . . .	291	»	Кондитерское . . . . .	272
»	Поярково-шляпное . . . . .	297	»	Макаронное . . . . .	275
»	Портняжное . . . . .	287	XII.	Пронзв. кислотъ . . . . .	288
»	Красильно-отдѣлочное . . . . .	283	»	» соды и ѣдкаго натра . . . . .	339
»	Трикотажное . . . . .	281	»	» красокъ . . . . .	271
»	Канвовое . . . . .	285	»	» космет. препарат. . . . .	292
»	Брезентное . . . . .	286	»	» свѣтильнаго газа . . . . .	355
VI.	Типографіи . . . . .	297	XIII.	Пиво-медоваренное . . . . .	271
»	Литографіи . . . . .	281	»	Пронзв. водокъ и ликеровъ . . . . .	290
»	Ксилографіи . . . . .	293	»	» Табачное и папиросное . . . . .	277
»	Словолитни . . . . .	289	»	Пронзв. различн. напитковъ . . . . .	294
»	Брошюровочное . . . . .	286	»	Обработка вѣсти . . . . .	303
»	Перешлетное . . . . .	276			
»	Бумагодѣлательное . . . . .	286			

Должно замѣтить, что указанная среднія данныя опредѣляютъ не годовое число дней работы, но количество времени, когда то или иное предпріятіе фактически находилось въ дѣйствиіи. Вообще слѣдуетъ имѣть въ виду, что число дней и недѣль дѣйствительной работы не всегда одинаково въ различныхъ индустріяхъ и для различныхъ классовъ рабочихъ <sup>1)</sup>).

Статистическій анализъ бытовыхъ условій рабочей жизни приводитъ къ выводу, что число рабочихъ дней само по себѣ ничего еще не говоритъ, такъ какъ дѣло не въ количествѣ труда по времени, но въ его качествѣ, а равно въ тѣхъ условіяхъ, при которыхъ совершается данная работа.

Воздерживаясь отъ дальнѣйшихъ сопоставленій цифровыхъ данныхъ, замѣтимъ въ заключеніе, что они по своей случайности и разновременности

1) Майо-Смитъ. Статистика и экономика. М. 1902 г., стр. 103.



не могутъ быть сравниваемы съ имѣющимися въ иностранной литературѣ соответственными свѣдѣніями. И притомъ ихъ нельзя признать достаточно характерными даже для русской промышленности, такъ какъ они касаются періода промышленнаго застоя (1900 г. и 1902 г.). Однако, можно утвердительно сказать, что и въ настоящее время систематизація даже столь скудныхъ данныхъ могла бы для всѣхъ съ полной очевидностью выяснить огромное значеніе для Россіи правильной организаціи статистики труда, вполне подтверждая мнѣніе Майо-Смита, что «только полный анализъ рабочей силы общества позволяетъ разслѣдовать и оцѣнивать непрерывно происходящія измѣненія въ промышленной организаціи»<sup>1)</sup>. Между тѣмъ эти измѣненія, изученіе которыхъ у насъ въ Россіи до сихъ поръ все еще находится въ полномъ пренебреженіи, рано или поздно, всюду неизбѣжно приводятъ «къ разстройствамъ соціальной организаціи», въ результатъ которыхъ «являются нужда и страданія извѣстныхъ классовъ, тщетныя усилія сохранить свое экономическое положеніе, недовольство, протестъ и иногда революціи.»

Ни статистика, ни гигиена труда не въ состояніи, конечно, устранить борьбу труда и капитала, но утвердительно можно сказать, что при надлежащемъ развитіи этихъ специальныхъ отраслей знаній, они, подобно женевакой конвенціи при внѣшнихъ войнахъ, способствуютъ смягченію всѣхъ лишнихъ ужасовъ и напрасныхъ жестокостей упомянутой борьбы. Практическое примѣненіе теоретическихъ изслѣдованій въ области статистики и гигиены труда должно все болѣе и болѣе расширяться, облегчая выясненіе и рѣшеніе многихъ сложныхъ и запутанныхъ вопросовъ, требующихъ вполне спокойнаго и безпристрастнаго изученія. Если возможно точно опредѣлить, въ какомъ направленіи совершаются измѣненія въ промышленной жизни, то не рѣдко, какъ справедливо указалъ Майо-Смитъ, достигается и возможность приспособиться къ нимъ или, по крайней мѣрѣ, подчиниться неизбѣжному.



---

1) Майо-Смитъ. Статистика и экономія. М. 1902 г., стр. 117.

# ПРИЛОЖЕНІЕ.

---

## **Таблица I.**

**Распределение городских и внѣ-городскихъ предприятий  
по размѣрамъ, губерніямъ и районамъ**

(Данныя Адресной книги Мин. Фин. 1900 г. и изслѣдованія за 1902 г.).

**Распределение городских и внѣ-городскихъ промышленныхъ предприятий  
по размѣру ихъ, соответственно числу рабочихъ.**

Губерніи и районы (по классификаціи Комиссіи 1901 г.).	Менѣе 10 раб.		10—49 раб.		50—99 раб.		100—499 раб.		500—999 раб.		1000 раб. и болѣе.		Всего.	
	Зав.	Раб.	Зав.	Раб.	Зав.	Раб.	Зав.	Раб.	Зав.	Раб.	Зав.	Раб.	Зав.	Раб.
<b>І. Сѣверный районъ.</b>														
Исслѣд. 1902 г.	207	1032	420	10634	179	12580	271	60967	52	35869	31	75093	1160	196175
Данныя адр. кн. 1900 г.	108	633	388	10335	206	14808	253	55020	45	31354	30	70327	1030	182477
<b>1. Архангельская губ.</b>														
въ городахъ { 1902 г.	—	—	3	72	5	320	5	1278	—	—	—	—	13	1670
{ 1900 г.	1	2	12	306	2	184	7	1677	—	—	—	—	22	2169
внѣ городовъ { 1902 г.	—	—	4	97	3	185	15	4176	6	3330	2	2350	30	10138
{ 1900 г.	5	15	3	94	3	243	14	3633	4	2440	1	1300	30	7725
Всего { 1902 г.	—	—	7	169	8	505	20	5454	6	3330	2	2350	43	11808
{ 1900 г.	6	17	15	400	5	427	21	5310	4	2420	1	1300	52	9894
<b>2. Олонецкая губ.</b>														
въ городахъ { 1902 г.	—	—	2	75	—	—	—	—	1	883	—	—	3	958
{ 1900 г.	2	10	6	146	2	144	—	—	—	—	—	—	10	300
внѣ городовъ { 1902 г.	5	40	5	172	10	678	2	436	—	—	—	—	22	1326
{ 1900 г.	2	10	10	266	8	543	3	409	—	—	—	—	23	1228
Всего { 1902 г.	5	40	7	247	10	678	2	436	1	883	—	—	25	2284
{ 1900 г.	4	20	16	412	10	687	3	409	—	—	—	—	33	1528
<b>3. Вологодская губ.</b>														
въ городахъ { 1902 г.	5	29	31	951	4	292	1	106	—	—	—	—	41	1378
{ 1900 г.	3	23	34	901	6	452	—	—	—	—	—	—	43	1376
внѣ городовъ { 1902 г.	10	37	20	370	9	743	11	2492	2	1165	1	1568	53	6375
{ 1900 г.	2	10	12	244	4	290	6	1162	1	514	1	1452	26	3672
Всего { 1902 г.	15	66	51	1321	13	1035	12	2598	2	1165	1	1568	94	7753
{ 1900 г.	5	33	46	1145	10	742	6	1162	1	514	1	1452	69	5048
<b>4. С.-Петербургская губ.</b>														
въ городахъ { 1902 г.	38	191	199	5474	80	5624	140	31516	34	23654	23	64020	514	130479
{ 1900 г.	28	179	203	5713	106	7599	142	31364	29	20417	24	60177	532	125449
внѣ городовъ { 1902 г.	36	155	53	1275	21	1463	69	14862	2	1525	4	5710	185	24990
{ 1900 г.	10	50	28	785	31	2185	52	10490	4	3126	3	5746	128	22382
Всего { 1902 г.	74	346	252	6749	101	7087	209	46378	36	25179	27	69730	699	155469
{ 1900 г.	38	229	231	6498	137	9784	194	41354	33	23543	27	65923	660	147831
<b>5. Новгородская губ.</b>														
въ городахъ { 1902 г.	35	139	17	327	2	120	—	—	—	—	—	—	54	586
{ 1900 г.	4	29	6	135	2	132	—	—	—	—	—	—	12	296
внѣ городовъ { 1902 г.	32	135	42	939	29	1991	24	5479	7	5312	1	1445	135	15301
{ 1900 г.	9	50	35	896	28	2005	24	5218	7	4857	1	1652	104	14678
Всего { 1902 г.	67	274	59	1266	31	2111	24	5479	7	5312	1	1445	189	15887
{ 1900 г.	13	79	41	1031	30	2137	24	5218	7	4857	1	1652	116	14974

Губернии и районы (по классификации Комиссии 1901 г.).	Менѣе 10 раб.		10—49 раб.		50—99 раб.		100—499 раб.		500—999 раб.		1000 раб. и болѣе.		Всего.			
	Зав.	Раб.	Зав.	Раб.	Зав.	Раб.	Зав.	Раб.	Зав.	Раб.	Зав.	Раб.	Зав.	Раб.		
<b>6. Псковская губ.</b>																
въ городахъ {	1902 г.	16	102	18	283	6	430	1	110	—	—	—	—	41	925	
	1900 г.	10	66	18	321	5	407	2	476	—	—	—	—	35	1270	
	въ городахъ {	1902 г.	30	204	26	599	10	734	3	512	—	—	—	—	69	2049
		1900 г.	32	189	21	528	9	621	3	591	—	—	—	—	65	1932
Всего {	1902 г.	46	306	44	832	16	1164	4	622	—	—	—	—	110	2974	
	1900 г.	42	255	39	849	14	1031	5	1067	—	—	—	—	100	3202	
<b>II. Северо-Восточный районъ.</b>																
Исслѣд. 1902 г.																
Данные адр. кн. 1900 г.																
	77	396	114	2609	57	3994	95	23312	22	15190	40	82212	405	127713		
	29	203	273	6734	61	4221	61	13610	6	3667	1	1886	434	29821		
<b>7. Вятская губ.</b>																
въ городахъ {	1902 г.	7	89	15	324	2	160	9	2173	—	—	—	—	83	2696	
	1900 г.	9	67	50	1080	8	511	12	2453	1	670	—	—	80	4781	
	въ городахъ {	1902 г.	8	45	47	1139	22	1602	17	4351	2	1287	3	4986	99	13410
		1900 г.	13	85	67	1803	16	1080	24	5219	1	530	1	1886	122	10103
Всего {	1902 г.	15	84	62	1463	24	1762	36	6524	2	1287	3	4986	132	16106	
	1900 г.	22	152	117	2883	24	1591	36	7672	2	1200	1	1886	202	14882	
<b>8. Пермская губ.</b>																
въ городахъ {	1902 г.	43	209	33	692	14	941	12	3021	1	719	—	—	103	5582	
	1900 г.	5	34	62	1470	18	1199	12	2797	2	1117	—	—	99	6617	
	въ городахъ {	1902 г.	19	103	19	454	19	1291	57	13767	19	13184	37	77226	170	106025
		1900 г.	2	17	94	2381	19	1431	16	3141	2	1350	—	—	133	8320
Всего {	1902 г.	62	312	52	1146	33	2232	69	16788	20	13903	37	77226	273	111607	
	1900 г.	7	51	156	3851	37	2630	28	5938	4	2467	—	—	232	14937	
<b>III. Восточн. районъ.</b>																
Исслѣд. 1902 г.																
Данные адр. кн. 1900 г.																
	126	552	131	3326	41	2773	26	4283	4	3089	6	14570	334	28593		
	20	123	229	5780	64	4503	19	3192	3	1830	—	—	335	15430		
<b>9. Уфимская губ.</b>																
въ городахъ {	1902 г.	—	—	—	—	—	—	—	—	—	—	1	4885	1	4885	
	1900 г.	3	21	27	622	5	357	—	—	—	—	—	—	85	1000	
	въ городахъ {	1902 г.	—	—	1	44	—	—	2	850	2	1415	5	9685	10	11494
		1900 г.	10	55	40	897	7	469	1	195	1	605	—	—	59	2221
Всего {	1902 г.	—	—	1	44	—	—	2	350	2	1415	6	14570	11	16379	
	1900 г.	13	76	67	1519	12	826	1	195	1	605	—	—	94	3221	
<b>10. Оренбургская губ.</b>																
въ городахъ {	1902 г.	35	149	40	1067	13	824	8	987	—	—	—	—	96	3027	
	1900 г.	6	41	78	2070	20	1352	1	153	—	—	—	—	105	3616	
	въ городахъ {	1902 г.	69	282	27	640	5	328	2	250	—	—	—	—	103	1500
		1900 г.	1	8	35	850	8	589	3	232	—	—	—	—	47	1679
Всего {	1902 г.	104	431	67	1707	18	1152	10	1237	—	—	—	—	199	4527	
	1900 г.	7	49	113	2920	28	1941	4	385	—	—	—	—	152	5295	



Губерніи и районы (по классификаціи Комиссіи 1901 г.).	Менѣе 10 раб.		10—49 раб.		50—99 раб.		100—499 раб.		500—999 раб.		1000 раб. и болѣе.		Всего.		
	Зав.	Раб.	Зав.	Раб.	Зав.	Раб.	Зав.	Раб.	Зав.	Раб.	Зав.	Раб.	Зав.	Раб.	
<b>16. Симбирская губ.</b>															
въ городахъ {	1902 г.	1	8	27	577	4	285	—	—	—	—	—	—	32	820
	1900 г.	3	21	23	498	5	270	—	—	—	—	—	—	31	789
въ городовъ {	1902 г.	—	—	60	1441	13	878	11	3231	4	2665	3	4013	91	12228
	1900 г.	4	29	26	980	17	1140	15	3684	6	4352	1	1840	79	12025
Всего {	1902 г.	1	8	87	2018	17	1113	11	3231	4	2665	3	4013	123	13048
	1900 г.	7	50	59	1478	22	1410	15	3684	6	4352	1	1840	110	12814
<b>VI. Средне-земледѣльческій районъ.</b>															
1) Юго-вост. группа.															
Исслѣд. 1902 г. 1214 4964 1302 30009 229 15060 230 48433 49 32663 17 43455 3041 174587															
Данныя адр. кн. 1900 г. 191 1215 1229 30938 298 19544 232 53096 43 28685 14 30479 2002 163957															
<b>17. Пензенская губ.</b>															
въ городахъ {	1902 г.	7	38	19	429	5	390	5	750	1	952	1	1200	38	3699
	1900 г.	9	60	41	1001	9	598	4	528	1	944	1	2668	65	5799
въ городовъ {	1902 г.	16	79	66	1664	14	940	10	1892	5	3431	—	—	111	8006
	1900 г.	9	58	79	2004	18	1137	10	2044	4	3037	—	—	120	8280
Всего {	1902 г.	23	117	85	2093	19	1270	15	2642	6	4383	1	1200	149	11705
	1900 г.	18	118	120	3005	27	1735	14	2572	5	3981	1	2668	186	14079
<b>18. Саратовская губ.</b>															
въ городахъ {	1902 г.	91	390	116	2374	16	1068	14	2956	1	630	—	—	238	7418
	1900 г.	14	91	101	2739	33	2184	16	2330	1	618	—	—	165	8462
въ городовъ {	1902 г.	315	1120	107	2620	15	1085	27	4611	5	3611	2	2500	471	15547
	1900 г.	14	85	81	2284	26	1705	30	5676	7	4691	1	2059	159	16500
Всего {	1902 г.*	406	1510	223	4994	31	2153	41	7567	6	4241	2	2500	709	22965
	1900 г.	28	176	182	5023	59	3889	46	8506	8	5309	1	2059	324	24962
<b>19. Тамбовская губ.</b>															
въ городахъ {	1902 г.	123	388	57	1430	11	728	3	496	1	805	—	—	195	3847
	1900 г.	4	30	78	1940	15	1062	7	1008	1	748	—	—	105	4788
въ городовъ {	1902 г.	84	223	46	1134	12	764	19	3607	4	3038	1	1800	166	10566
	1900 г.	3	22	68	1809	16	1022	17	3946	3	1934	1	1911	108	10644
Всего {	1902 г.	207	611	103	2564	23	1492	22	4103	5	3843	1	1800	361	14413
	1900 г.	7	52	146	3749	31	2084	24	4954	4	2682	1	1911	213	15432
<b>20. Воронежская губ.</b>															
въ городахъ {	1902 г.	6	43	22	455	5	337	5	897	—	—	1	1750	39	3482
	1900 г.	4	32	19	471	11	760	6	1109	—	—	—	—	40	2372
въ городовъ {	1902 г.	42	285	77	1830	11	695	11	2022	1	824	—	—	142	5656
	1900 г.	9	56	55	1690	16	1073	11	3408	—	—	—	—	91	6227
Всего {	1902 г.	48	328	99	2285	16	1032	16	2919	1	824	1	1750	181	9138
	1900 г.	13	88	74	2161	27	1833	17	4517	—	—	—	—	131	8599

\* Изъ общаго числа предпріятій 17 завед. не дѣйствовали въ 1902 г.

Губернии и районы (по классификации Комиссии 1901 г.).	Менше 10 раб.		10—49 раб.		50—99 раб.		100—499 раб.		500—999 раб.		1000 раб. и болѣе.		Всего.	
	Зав.	Раб.	Зав.	Раб.	Зав.	Раб.	Зав.	Раб.	Зав.	Раб.	Зав.	Раб.	Зав.	Раб.
<b>21. Харьковская губ.</b>														
въ городахъ { 1902 г.	8	55	67	1621	25	1647	21	4244	1	507	1	3525	126	11599
1900 г.	11	76	59	1438	26	1782	21	4176	—	—	1	3470	118	10942
въ городахъ { 1902 г.	7	55	90	2330	20	1361	38	11047	9	6069	3	4556	167	25418
1900 г.	8	51	84	2245	21	1396	31	8766	12	7797	2	3126	158	23381
Всего { 1902 г.	15	110	157	3951	45	3008	62	15291	10	6576	4	8081	293	37017
1900 г.	19	127	143	3633	47	3178	52	12942	12	7797	3	6596	276	34323
<b>22. Курская губ.</b>														
въ городахъ { 1902 г.	42	215	28	588	3	184	5	1116	1	500	—	—	79	2803
1900 г.	18	109	30	630	5	335	5	977	—	—	—	—	58	2051
въ городахъ { 1902 г.	63	320	86	1964	8	484	20	4939	8	4632	—	—	185	12339
1900 г.	13	69	90	2169	14	908	25	6937	6	3612	1	1074	149	14769
Всего { 1902 г.	105	535	114	2552	11	668	25	6055	9	5132	—	—	264	14942
1900 г.	31	178	120	2799	19	1243	30	7914	6	3612	3	1074	207	16820
<i>2) Спец.-зан. группа.</i>														
<b>23. Орловская губ.</b>														
въ городахъ { 1902 г.	87	354	111	2479	29	1922	6	1053	1	548	—	—	234	6356
1900 г.	16	125	110	2531	23	1543	8	1401	—	—	—	—	157	5600
въ городахъ { 1902 г.	33	175	73	1830	13	817	4	890	3	2050	3	12778	129	18540
1900 г.	9	66	63	1666	5	312	7	2210	3	1886	2	3693	89	9833
Всего { 1902 г.	120	529	184	4309	42	2739	10	1943	4	2598	3	12778	363	24896
1900 г.	25	191	173	4197	28	1855	15	3611	3	1886	2	3693	246	15433
<b>24. Тульская губ.</b>														
въ городахъ { 1902 г.	33	128	67	1626	7	469	9	1732	1	540	2	5980	119	10475
1900 г.	18	95	103	2438	17	1127	11	2660	2	1417	1	1387	152	9124
въ городахъ { 1902 г.	36	173	90	2088	17	1107	10	1944	—	—	—	—	153	5312
1900 г.	7	39	64	1654	16	1074	4	903	—	—	—	—	91	3670
Всего { 1902 г.	69	301	157	3714	24	1576	19	3676	1	540	2	5980	272	15787
1900 г.	25	134	167	4092	33	2201	15	3563	2	1417	1	1387	243	12794
<b>25. Рязанская губ.</b>														
въ городахъ { 1902 г.	35	168	16	268	1	86	4	937	2	1393	3	9369	61	12221
1900 г.	3	20	15	395	1	90	5	1431	1	526	3	9333	28	11795
въ городахъ { 1902 г.	186	755	164	3279	17	1036	16	3800	5	8133	—	—	388	11503
1900 г.	22	131	89	1834	21	1436	14	3086	2	1475	1	1758	149	9720
Всего { 1902 г.	221	923	180	3547	18	1122	20	4237	7	4526	3	9369	449	23724
1900 г.	25	151	104	2229	22	1526	19	4517	3	2001	4	11091	177	21515
<b>VII. Средне-промышленный районъ.</b>														
Изслѣд. 1902 г.	1392	5398	1505	35563	510	35706	578	123327	139	98042	114	284086	4238	587122
Данные адр. кн. 1900 г.	284	1712	1356	34915	507	35952	562	123573	116	81819	109	292330	2934	570601

Губернии и районы (по классификации Комиссии 1901 г.).	Менше 10 раб.		10—49 раб.		50—99 раб.		100—499 раб.		500—999 раб.		1000 раб. и болѣе.		Всего.		
	Зав.	Раб.	Зав.	Раб.	Зав.	Раб.	Зав.	Раб.	Зав.	Раб.	Зав.	Раб.	Зав.	Раб.	
															Зав.
<b>26. Владимирская губ.</b>															
въ городахъ	1902 г.	26	131	32	822	18	1301	32	7821	24	17163	16	27206	149	54444
	1900 г.	4	28	39	993	20	1529	27	5952	15	11800	15	35541	120	55843
въ городовъ	1902 г.	51	268	116	2771	42	3115	63	12976	14	9541	22	63290	308	91961
	1900 г.	23	136	153	4061	51	3627	81	16087	14	10436	19	67673	341	102020
Всего	1902 г.	77	399	148	3593	60	4416	95	20797	38	26704	58	90496	456	146405
	1900 г.	27	164	192	5054	71	5156	108	22039	29	22236	34	103214	461	157863
<b>27. Костромская губ.</b>															
въ городахъ	1902 г.	26	113	19	407	4	285	7	1027	4	3157	2	5653	62	10642
	1900 г.	2	17	23	645	5	378	9	2055	5	3461	2	4977	46	11533
въ городовъ	1902 г.	314	980	146	2851	16	1191	21	4514	13	9919	15	31244	525	50699
	1900 г.	10	58	100	2270	27	1900	25	5381	15	10622	14	28020	191	48251
Всего	1902 г.	340	1093	165	3258	20	1476	28	5541	17	13076	17	36897	587	61341
	1900 г.	12	75	123	2915	32	2378	34	7436	20	14083	16	32997	237	59784
<b>28. Ярославская губ.</b>															
въ городахъ	1902 г.	35	175	33	788	15	973	11	2662	2	1520	2	12266	98	18384
	1900 г.	5	33	53	1371	17	1166	15	2853	2	1413	3	12322	95	19358
въ городовъ	1902 г.	316	790	69	1417	19	1314	18	4179	2	1191	2	4167	426	13058
	1900 г.	15	99	64	1651	27	1951	18	4456	1	659	2	4619	127	13435
Всего	1902 г.	351	965	102	2205	34	2287	29	6841	4	2711	4	16433	524	31442
	1900 г.	20	132	117	3022	44	3117	33	7309	3	2072	5	17141	222	32793
<b>29. Тверская губ.</b>															
въ городахъ	1902 г.	59	227	35	667	4	245	2	546	2	1200	1	1800	103	4685
	1900 г.	15	80	55	1276	3	206	9	1938	1	585	3	11455	86	15540
въ городовъ	1902 г.	128	545	49	1068	13	802	10	2138	4	2631	6	16621	210	23805
	1900 г.	14	101	74	1636	16	1115	12	2875	1	546	5	7802	122	14075
Всего	1902 г.	187	772	84	1735	17	1047	12	2684	6	3831	7	18421	313	28490
	1900 г.	29	181	129	2912	19	1921	21	4813	2	1181	8	19257	208	29615
<b>30. Московская губ.</b>															
въ городахъ	1902 г.	86	514	449	11681	218	15308	192	43249	31	20761	12	25786	988	117299
	1900 г.	36	256	359	9820	193	15852	159	35183	32	21001	16	32412	795	112524
въ городовъ	1902 г.	131	640	359	8831	130	9169	182	40617	36	25657	34	90546	872	175460
	1900 г.	21	127	233	6273	120	8253	174	38287	30	21296	28	81615	606	155351
Всего	1902 г.	217	1154	808	20512	348	24477	374	83866	67	46418	46	116332	1860	292759
	1900 г.	57	383	592	16093	313	22105	333	73470	62	42297	44	114027	1401	268375
<b>31. Малужская губ.</b>															
въ городахъ	1902 г.	36	159	28	577	2	136	10	1949	1	980	—	—	77	3751
	1900 г.	49	248	43	950	3	192	10	2253	—	—	1	1809	106	5452
въ городовъ	1902 г.	54	195	58	1066	9	576	21	4864	6	4372	1	1307	149	12380
	1900 г.	24	142	54	1378	10	741	14	4308	—	—	—	—	102	6569
Всего	1902 г.	90	354	36	1643	11	712	31	6813	7	5302	1	1307	226	16131
	1900 г.	73	390	97	2328	13	933	24	6561	—	—	1	1809	208	12021



Губернии и районы (по классификации Комиссии 1901 г.).	Меньше 10 раб.		10—49 раб.		50—99 раб.		100—499 раб.		500—999 раб.		1000 раб. и болѣе.		Всего.	
	Зав.	Раб.	Зав.	Раб.	Зав.	Раб.	Зав.	Раб.	Зав.	Раб.	Зав.	Раб.	Зав.	Раб.
<b>32. Смоленская губ.</b>														
въ городахъ { 1902 г.	31	160	49	1178	14	948	3	643	—	—	—	—	97	2929
1900 г.	11	64	46	1271	9	618	3	842	—	—	—	—	69	2795
въ городахъ { 1902 г.	99	501	63	1489	6	343	6	1142	—	—	1	4200	175	7625
1900 г.	55	323	60	1320	6	424	6	1103	—	—	1	4185	128	7355
Всего { 1902 г.	130	661	112	2617	20	1291	9	1785	—	—	1	4200	272	10554
1900 г.	66	387	106	2591	15	1042	9	1945	—	—	1	4185	197	10150
<b>VIII. Прибалтійскій районъ.</b>														
Исслѣд. 1902 г.	759	2918	299	7351	88	6191	117	23789	16	10074	12	25070	1291	75393
Данныя адр. кн. 1900 г.	199	1219	261	7015	90	6464	125	24676	21	13903	10	22967	706	76244
<b>33. Курляндская губ.</b>														
въ городахъ { 1902 г.	11	63	45	1161	11	706	12	2409	1	570	1	1300	81	6209
1900 г.	7	41	43	1094	12	882	13	3046	1	642	1	1339	77	7044
въ городахъ { 1902 г.	5	32	38	1064	11	782	11	1666	—	—	—	—	65	3544
1900 г.	5	32	29	958	18	1228	13	1990	—	—	—	—	65	4208
Всего { 1902 г.	16	95	83	2226	22	1488	23	4076	1	570	1	1300	146	9753
1900 г.	12	73	72	2052	30	2110	26	5036	1	642	1	1339	142	11252
<b>34. Лифляндская губ.</b>														
въ городахъ { 1902 г.	85	457	137	3363	47	3406	72	15291	12	7443	7	13628	360	43593
1900 г.	6	44	123	3257	52	3722	75	14965	17	11225	5	11800	278	45013
въ городахъ { 1902 г.	652	2323	56	1135	11	751	12	2341	2	1450	—	—	733	8000
1900 г.	3	23	33	870	3	248	13	2434	1	672	1	1098	54	5345
Всего { 1902 г.	737	2780	193	4498	58	4157	84	17632	14	8893	7	13628	1093	51593
1900 г.	9	67	156	4127	55	3970	88	17399	18	11897	6	12898	332	50358
<b>35. Эстляндская губ.</b>														
въ городахъ { 1902 г.	4	29	17	498	4	258	7	1511	—	—	3	4632	35	6918
1900 г.	2	13	22	547	1	77	10	2133	—	—	2	3328	37	6098
въ городахъ { 1902 г.	2	14	6	130	4	288	3	571	1	606	—	—	17	7129
1900 г.	176	1066	11	289	4	307	1	108	2	1364	1	5402	195	8536
Всего { 1902 г.	6	43	23	628	8	546	10	2082	1	606	4	10142	52	14047
1900 г.	178	1079	33	836	5	384	11	2241	2	1304	3	8730	232	14634
<b>IX. Северо-западный районъ.</b>														
Исслѣд. 1902 г.	3354	11114	843	16892	121	8254	75	14293	8	5863	3	3565	4404	59981
Данныя адр. кн. 1900 г.	592	3556	736	16044	109	7668	69	18491	4	2814	3	3383	1513	46956
<b>36. Витебская губ.</b>														
въ городахъ { 1902 г.	1288	3684	79	1333	12	794	7	1009	2	1173	1	1200	1339	9193
1900 г.	28	136	53	1174	6	426	6	843	1	652	—	—	94	3231
въ городахъ { 1902 г.	404	979	27	559	2	132	6	1621	—	—	—	—	439	3291
1900 г.	64	273	20	423	1	58	7	1692	—	—	—	—	92	2446
Всего { 1902 г.	1692	4663	106	1892	14	926	13	2630	2	1173	1	1200	1328	12484
1900 г.	92	409	73	1597	7	484	13	2535	1	652	—	—	186	5677

Губерніи и районы (по классификаціи Комиссии 1901 г.).	Менѣе 10 раб.		10—49 раб.		50—99 раб.		100—499 раб.		500—999 раб.		1000 раб. и болѣе.		Всего.		
	Зав.	Раб.	Зав.	Раб.	Зав.	Раб.	Зав.	Раб.	Зав.	Раб.	Зав.	Раб.	Зав.	Раб.	
<b>37. Могилевская губ.</b>															
въ городахъ	1902 г.	18	106	48	982	5	377	1	305	—	—	—	—	72	1770
	1900 г.	15	98	35	729	4	316	2	490	—	—	—	—	56	1633
вне городовъ	1902 г.	102	690	112	1715	6	468	7	848	1	905	—	—	229	4626
	1900 г.	89	696	85	1465	6	402	4	588	1	900	—	—	185	3951
Всего	1902 г.	120	796	160	2697	12	845	8	1153	1	905	—	—	301	6396
	1900 г.	104	694	120	2194	10	718	6	1078	1	900	—	—	241	5584
<b>38. Минская губ.</b>															
въ городахъ	1902 г.	10	59	48	1215	15	912	8	1537	3	2201	—	—	84	5924
	1900 г.	5	32	56	1394	9	600	4	828	1	566	—	—	75	3420
вне городовъ	1902 г.	35	129	43	1010	3	217	5	1044	—	—	—	—	86	2400
	1900 г.	62	415	50	1166	8	551	5	1292	—	—	—	—	125	3424
Всего	1902 г.	45	188	91	2225	18	1129	13	2581	3	2201	—	—	170	8324
	1900 г.	67	447	106	2560	17	1151	9	2120	1	566	—	—	200	6844
<b>39. Виленская губ.</b>															
въ городахъ	1902 г.	54	234	49	1223	18	1236	9	1292	—	—	—	—	130	3985
	1900 г.	12	69	72	1662	23	1682	10	1548	—	—	—	—	117	4961
вне городовъ	1902 г.	296	1114	75	1396	10	684	8	1725	—	—	—	—	389	4919
	1900 г.	86	565	63	1353	12	788	8	1702	—	—	—	—	169	4408
Всего	1902 г.	350	1348	124	2619	28	1920	17	3017	—	—	—	—	519	8904
	1900 г.	98	634	135	3015	35	2470	18	3250	—	—	—	—	286	9369
<b>40. Новонская губ.</b>															
въ городахъ	1902 г.	48	137	24	451	6	381	5	904	1	634	—	—	84	2507
	1900 г.	23	125	36	745	5	278	6	972	1	696	—	—	71	2816
вне городовъ	1902 г.	231	770	43	782	3	175	—	—	1	950	—	—	278	2677
	1900 г.	57	321	35	671	2	150	—	—	—	—	1	1010	95	2152
Всего	1902 г.	279	907	67	1233	9	556	5	904	2	1534	—	—	362	5184
	1900 г.	80	446	71	1416	7	428	6	972	1	696	1	1010	166	4968
<b>41. Гродненская губ.</b>															
въ городахъ	1902 г.	251	1068	144	3169	17	1237	11	2534	—	—	1	1334	424	9342
	1900 г.	44	265	109	2582	16	1170	10	2318	—	—	1	1847	180	7632
вне городовъ	1902 г.	617	2144	151	3057	23	1641	8	1474	—	—	1	1031	800	9347
	1900 г.	107	661	122	2730	17	1247	7	1218	—	—	1	1026	254	6882
Всего	1902 г.	868	3212	295	6226	40	2878	19	4008	—	—	2	2365	1224	18689
	1900 г.	151	926	231	5262	33	2417	17	3536	—	—	2	2373	434	14514
<b>Х. Юго-западный районъ.</b>															
Исслѣд. 1902 г.		936	4062	631	12241	92	6358	140	39145	36	23769	7	10380	1842	95955
	Данныя адр. кн. 1900 г.	110	856	547	11423	103	8755	138	42331	50	31818	5	6624	953	101807

Губерніи и районы (по классификаціи Комиссіи 1901 г.).	Месяц 10 раб.		10—49 раб.		50—99 раб.		100—499 раб.		500—999 раб.		1000 раб и болѣе.		Всего.		
	Зав.	Раб.	Зав.	Раб.	Зав.	Раб.	Зав.	Раб.	Зав.	Раб.	Зав.	Раб.	Зав.	Раб.	
<b>42. Волинская губ.</b>															
въ городахъ {	1902 г.	53	212	35	659	5	363	1	142	—	—	—	—	94	1376
1900 г.	5	88	34	702	4	290	2	249	—	—	—	—	45	1279	
въ городахъ {	1902 г.	451	1892	185	3268	17	1188	21	5328	4	2999	1	1066	679	15741
1900 г.	60	473	124	2438	19	1401	22	5549	3	1676	—	—	228	11537	
Всего {	1902 г.	504	2104	220	3927	22	1551	22	5470	4	2999	1	1066	773	17117
1900 г.	65	511	158	3140	23	1691	24	5798	3	1676	—	—	273	12816	
<b>43. Киевская губ.</b>															
въ городахъ {	1902 г.	98	452	98	2231	25	1726	18	3512	4	2544	—	—	243	10465
1900 г.	5	37	86	2350	43	2955	23	5163	5	3373	—	—	162	13878	
въ городахъ {	1902 г.	98	465	123	2283	33	2280	66	19037	15	9828	5	6874	340	40767
1900 г.	18	137	135	2684	27	3445	55	18179	24	15377	4	5003	263	45125	
Всего {	1902 г.	196	917	221	4514	58	4006	84	22549	19	12372	5	6874	583	51232
1900 г.	23	174	221	5034	70	6400	78	23642	29	13750	4	5003	425	59003	
<b>44. Подольская губ.</b>															
въ городахъ {	1902 г.	28	144	24	595	4	310	3	1288	—	—	—	—	59	2337
1900 г.	2	14	21	455	4	301	4	1264	—	—	—	—	31	2034	
въ городахъ {	1902 г.	208	897	166	3205	8	491	31	9838	13	8398	1	2440	427	25269
1900 г.	20	157	147	2794	8	863	32	11627	18	11392	1	1621	224	27954	
Всего {	1902 г.	236	1041	190	3800	12	801	34	11126	13	8398	1	2440	486	27606
1900 г.	22	171	168	3249	10	664	36	12891	18	11392	1	1621	225	29988	
<b>XI. Малороссійскій районъ.</b>															
Исслѣд. 1902 г.	780	3391	342	6423	39	2523	29	7098	7	4831	3	11200	1200	35466	
Данныя адр. кн. 1900 г.	117	762	322	6388	37	2497	27	7500	6	3756	2	2602	511	23505	
<b>45. Полтавская губ.</b>															
въ городахъ {	1902 г.	122	446	56	1423	18	1158	7	1373	—	—	—	—	203	4400
1900 г.	19	128	73	1725	19	1247	4	1000	—	—	—	—	115	4100	
въ городахъ {	1902 г.	277	1249	112	1887	8	536	5	932	1	700	1	7800	404	13104
1900 г.	22	146	72	1260	4	285	5	1462	1	562	—	—	*104	3715	
Всего {	1902 г.	399	1695	168	3310	26	1694	12	2306	1	700	1	7800	607	17504
1900 г.	41	274	145	2985	23	1532	9	2462	1	562	—	—	219	7815	
<b>46. Черниговская губ.</b>															
въ городахъ {	1902 г.	113	420	33	635	3	216	—	—	—	—	—	—	149	1271
1900 г.	22	123	40	923	3	222	—	—	—	—	—	—	—	65	1268
въ городахъ {	1902 г.	268	1276	141	2478	10	613	17	4793	6	4131	2	3400	444	16691
1900 г.	54	365	137	2430	11	743	18	5038	5	3194	2	2602	227	14422	
Всего {	1902 г.	381	1696	174	3113	13	829	17	4793	6	4131	2	3400	593	17962
1900 г.	76	488	177	3403	14	965	18	5038	5	3194	2	2602	292	15690	

\* Кроме того 2 завода не дѣйствуютъ.

Губернии и районы (по классификаціи Комиссіи 1901 г.).	Менѣе 10 раб.		10—49 раб.		50—99 раб.		100—499 раб.		500—999 раб.		1000 раб. и болѣе.		Всего.	
	Зав.	Раб.	Зав.	Раб.	Зав.	Раб.	Зав.	Раб.	Зав.	Раб.	Зав.	Раб.	Зав.	Раб.
<b>ХІІ. Новороссійскій районъ.</b>														
Ислѣд. 1902 г.	920	3646	610	13748	99	6835	82	15609	11	7526	13	37956	1735	85320
Данныя адр. кн. 1900 г.	256	1407	567	18307	125	8811	81	16380	14	9053	6	10989	1049	59947
<b>47. Екатеринославская губ.</b>														
въ городахъ { 1902 г.	63	274	68	1707	13	1005	5	737	2	1335	2	5867	153	10925
{ 1900 г.	19	104	87	2230	23	1617	9	1631	1	504	3	6230	142	12316
въ городахъ { 1902 г.	50	268	58	1361	20	1455	17	3455	4	2921	6	23007	155	32467
{ 1900 г.	23	127	55	1243	17	1340	22	4678	7	4917	—	—	124	12305
Всего { 1902 г.	113	542	126	3063	33	2460	22	4192	6	4256	8	28874	308	43392
{ 1900 г.	42	231	142	3473	40	2957	31	6309	8	5421	3	6230	266	21621
<b>48. Таврическая губ.</b>														
въ городахъ { 1902 г.	99	349	54	1192	7	467	10	2335	—	—	2	4939	172	9332
{ 1900 г.	8	46	30	555	9	581	7	1896	—	—	—	—	54	3078
въ городахъ { 1902 г.	203	864	72	1472	7	423	6	1070	—	—	—	—	288	3829
{ 1900 г.	22	187	26	657	5	399	5	976	—	—	—	—	58	2169
Всего { 1902 г.	302	1213	126	2664	14	890	16	3455	—	—	2	4939	460	13161
{ 1900 г.	30	183	56	1212	14	980	12	2872	—	—	—	—	112	5247
<b>49. Херсонская губ.</b>														
въ городахъ { 1902 г.	200	736	235	5406	42	2825	37	6710	4	2470	3	4143	521	22290
{ 1900 г.	65	406	262	6906	61	4200	35	6175	6	3632	2	8627	431	24346
въ городахъ { 1902 г.	108	399	38	735	3	235	4	722	1	800	—	—	152	2941
{ 1900 г.	3	17	33	799	5	369	1	368	—	—	1	1132	43	2685
Всего { 1902 г.	306	1135	273	6191	45	3060	41	7432	5	3270	3	4143	673	25231
{ 1900 г.	68	423	295	7105	66	4569	36	6543	6	3632	3	4759	474	27031
<b>50. Бессарабская губ.</b>														
въ городахъ { 1902 г.	102	342	28	477	2	140	—	—	—	—	—	—	132	959
{ 1900 г.	17	121	39	788	2	143	—	—	—	—	—	—	58	1052
въ городахъ { 1902 г.	97	414	57	1348	5	285	3	530	—	—	—	—	162	2577
{ 1900 г.	99	449	35	729	3	162	2	656	—	—	—	—	130	1996
Всего { 1902 г.	199	756	85	1825	7	425	3	530	—	—	—	—	294	3536
{ 1900 г.	116	570	74	1517	5	305	2	656	359	—	—	—	197	3048
Всего въ Европ. Россіи { 1902 г.	10196	38938	6677	150815	1622	110993	1746	386163	359	245925	261	626520	20661	1559358
{ 1900 г.	2132	12040	6474	156364	1737	122935	1685	376347	319	216053	187	465375	12534	1350514
<b>ХІІІ. Привислинскій районъ.</b>														
Ислѣд. 1902 г.	1828	7286	1209	27879	307	21596	335	76003	55	36598	29	65331	3763	234743
Данныя адр. кн. 1900 г.	625	3843	1104	25803	294	20308	304	66754	51	34497	28	60748	2406	211953

Губернии и районы (по классификации Комиссии 1901 г.).	Мелѣе 10 раб.		10—49 раб.		50—99 раб.		100—499 раб.		500—999 раб.		1000 раб. и болѣе.		Всего.		
	Зав.	Раб.	Зав.	Раб.	Зав.	Раб.	Зав.	Раб.	Зав.	Раб.	Зав.	Раб.	Зав.	Раб.	
<b>1. Варшавская губ.</b>															
въ городахъ {	1902 г.	95	425	253	6441	75	5239	64	14636	14	8405	—	—	501	35146
	1900 г.	58	367	217	5367	81	5585	61	14580	12	7935	2	2315	431	36099
въ городахъ {	1902 г.	134	668	94	2151	27	1876	41	11003	7	4120	2	10022	305	29840
	1900 г.	78	462	70	1655	29	1972	38	8577	4	2875	2	10582	221	26123
Всего {	1902 г.	229	1093	347	5892	102	7115	105	25639	21	12525	2	10022	806	64986
	1900 г.	136	829	287	7022	110	7557	99	23107	16	10810	4	12897	652	62222
<b>2. Калишская губ.</b>															
въ городахъ {	1902 г.	69	266	40	858	11	785	8	1712	1	926	—	—	129	4547
	1900 г.	14	79	57	1437	22	1472	22	4235	1	926	—	—	116	8149
въ городахъ {	1902 г.	125	550	41	769	7	488	3	1121	1	650	—	—	177	3578
	1900 г.	32	188	39	663	6	409	5	1252	—	—	—	—	82	2512
Всего {	1902 г.	194	816	81	1627	18	1273	11	2833	2	1576	—	—	306	8125
	1900 г.	46	267	96	2100	28	1881	27	5487	1	926	—	—	198	10661
<b>3. Кѣлецкая губ.</b>															
въ городахъ {	1902 г.	18	56	12	258	2	140	3	426	—	—	—	—	35	880
	1900 г.	6	43	9	227	2	189	1	180	—	—	—	—	18	639
въ городахъ {	1902 г.	191	582	39	708	7	479	11	2472	1	538	1	1031	250	5810
	1900 г.	38	249	35	724	4	287	8	2115	—	—	—	—	85	3375
Всего {	1902 г.	209	638	51	966	9	619	14	2898	1	538	1	1031	285	6690
	1900 г.	44	292	44	951	6	476	9	2295	—	—	—	—	103	4014
<b>4. Ломжинская губ.</b>															
въ городахъ {	1902 г.	66	175	25	484	—	—	—	—	—	—	—	—	91	659
	1900 г.	10	65	32	535	1	55	—	—	—	—	—	—	43	655
въ городахъ {	1902 г.	215	665	24	498	4	244	2	492	—	—	—	—	245	1899
	1900 г.	59	354	47	910	2	140	2	503	—	—	—	—	110	1907
Всего {	1902 г.	281	840	49	982	4	244	2	492	—	—	—	—	336	2558
	1900 г.	69	419	79	1445	3	195	2	503	—	—	—	—	153	2562
<b>5. Люблинская губ.</b>															
въ городахъ {	1902 г.	3	17	14	348	2	187	5	1235	—	—	—	—	24	1787
	1900 г.	1	8	14	364	4	312	4	1123	—	—	—	—	23	1807
въ городахъ {	1902 г.	54	356	41	777	5	316	11	2551	3	1852	—	—	114	5852
	1900 г.	41	290	23	548	6	405	10	2240	3	1925	—	—	83	5408
Всего {	1902 г.	57	373	55	1125	7	503	16	3786	3	1852	—	—	138	7639
	1900 г.	42	298	27	912	10	717	14	3363	3	1925	—	—	106	7215
<b>6. Петроковская губ.</b>															
въ городахъ {	1902 г.	87	430	258	6737	92	6664	99	21359	15	9946	14	25678	565	70814
	1900 г.	53	313	250	6570	77	5392	86	17820	16	10754	14	24560	496	65409
въ городахъ {	1902 г.	191	875	161	3490	43	2999	58	12461	9	7608	11	25190	473	52623
	1900 г.	81	475	148	3487	39	2784	49	10876	10	7800	10	23291	337	48713
Всего {	1902 г.	278	1305	419	10227	135	9663	157	33820	24	17554	25	50868	1038	123437
	1900 г.	134	788	398	10057	116	8176	135	28696	26	13554	24	47851	893	114122

Губерніи и районы (по классификаціи Комиссіи 1901 г.).	Менѣе 10 раб.		10—49 раб.		50—99 раб.		100—499 раб.		500—999 раб.		1000 раб. и болѣе.		Всего.		
	Зав.	Раб.	Зав.	Раб.	Зав.	Раб.	Зав.	Раб.	Зав.	Раб.	Зав.	Раб.	Зав.	Раб.	
															Зав.
<b>7. Плоцкая губ.</b>															
въ городахъ {	1902 г.	3	8	11	179	1	53	—	—	—	—	—	—	15	240
	1900 г.	1	9	7	135	2	103	—	—	—	—	—	—	10	247
въ городовъ {	1902 г.	1	9	28	614	1	55	4	1398	3	1803	—	—	37	3879
	1900 г.	5	38	20	413	—	—	6	831	1	560	—	—	32	1842
Всего {	1902 г.	4	17	39	793	2	108	4	1398	3	1803	—	—	52	4119
	1900 г.	6	47	27	548	2	103	6	831	1	560	—	—	42	2089
<b>8. Радомская губ.</b>															
въ городахъ {	1902 г.	49	212	18	488	5	396	2	382	—	—	—	—	74	1478
	1900 г.	8	59	11	295	3	219	4	900	1	533	—	—	27	2006
въ городовъ {	1902 г.	104	462	57	1326	17	1113	19	3789	1	750	1	3460	199	10900
	1900 г.	39	225	46	973	6	347	4	803	2	651	—	—	97	2999
Всего {	1902 г.	153	674	75	1814	22	1509	21	4171	1	750	1	3460	273	12378
	1900 г.	47	284	57	1268	9	566	8	1703	3	1184	—	—	124	5005
<b>9. Сувалская губ.</b>															
въ городахъ {	1902 г.	38	143	17	379	3	200	—	—	—	—	—	—	58	722
	1900 г.	5	29	16	379	2	109	1	120	—	—	—	—	24	637
въ городовъ {	1902 г.	120	375	29	539	1	60	—	—	—	—	—	—	150	974
	1900 г.	27	144	12	247	2	109	—	—	—	—	—	—	41	500
Всего {	1902 г.	158	518	46	918	4	260	—	—	—	—	—	—	208	1696
	1900 г.	32	173	28	626	4	218	1	120	—	—	—	—	65	1137
<b>10. Сѣдлецкая губ.</b>															
въ городахъ {	1902 г.	98	318	22	441	—	—	1	156	—	—	—	—	121	915
	1900 г.	10	68	20	352	1	62	1	124	—	—	—	—	32	606
въ городовъ {	1902 г.	167	694	25	394	4	302	4	810	—	—	—	—	200	2200
	1900 г.	59	378	31	522	5	357	2	525	1	538	—	—	98	2320
Всего {	1902 г.	265	1012	47	835	4	302	5	966	—	—	—	—	321	3115
	1900 г.	69	446	51	874	6	419	3	649	1	538	—	—	130	2926
<b>XIV. Кавказъ.</b>															
Исслѣд. 1902 г.	2785	9339	673	12709	122	7351	78	15849	8	5785	10	15804	3666	66837	
Данныя адр. кн. 1900 г.	10	88	69	1484	22	1505	17	2930	3	1860	1	1490	122	9357	
<b>1. Бакинская губ.</b>															
въ городахъ {	1902 г.	63	293	57	1192	50	3330	37	7811	5	3654	7	11954	219	28234
	1900 г.	9	81	65	1398	21	1454	15	2499	3	1860	1	1490	114	8782
въ городовъ {	1902 г.	97	345	99	2216	—	—	2	236	—	—	—	—	198	2797
	1900 г.	1	7	4	86	1	51	2	431	—	—	—	—	8	575
Всего {	1902 г.	160	638	156	3408	50	3330	39	8047	5	3654	7	11934	417	31031
	1900 г.	10	88	69	1484	22	1505	17	2930	3	1860	1	1490	122	9357
<b>2. Дагестанская обл.</b>															
въ городахъ 1902 г.	12	54	4	77	1	54	—	—	—	—	—	—	—	17	185
въ городовъ 19 2 г.	—	—	1	24	1	60	1	160	1	698	—	—	—	4	942
Всего 1902 г.	12	54	5	101	2	114	1	160	1	698	—	—	—	21	1127

Губернии и районы (по классификации Комиссии 1901 г.).	Менше 10 раб.		10—49 раб.		50—99 раб.		100—499 раб.		500—999 раб.		1000 раб. и болѣе.		Всего.	
	Зав.	Раб.	Зав.	Раб.	Зав.	Раб.	Зав.	Раб.	Зав.	Раб.	Зав.	Раб.	Зав.	Раб.
<b>3. Елисаветпольская губ.</b>														
въ городахъ 1902 г.	165	248	36	794	8	554	4	556	—	—	—	—	113	2152
вне городовъ 1902 г.	445	1795	29	585	13	813	3	594	—	—	1	1415	491	5202
Всего 1902 г.	510	2043	65	1379	21	1367	7	1150	—	—	1	1415	604	7354
<b>4. Нарская обл.</b>														
въ городахъ 1902 г.	8	54	1	10	—	—	—	—	—	—	—	—	9	64
вне городовъ 1902 г.	102	108	1	17	1	50	1	162	—	—	—	—	105	337
Всего 1902 г.	110	162	2	27	1	50	1	162	—	—	—	—	114	401
<b>5. Кубанская обл.</b>														
въ городахъ 1902 г.	153	636	43	977	6	403	2	460	—	—	—	—	204	2476
вне городовъ 1902 г.	309	1228	76	1344	7	459	4	692	—	—	—	—	396	3723
Всего 1902 г.	462	1864	119	2321	13	862	6	1152	—	—	—	—	600	6199
<b>6. Кутаисская губ.</b>														
въ городахъ 1902 г.	66	236	20	402	4	246	2	521	1	723	1	1135	94	3266
вне городовъ 1902 г.	148	407	29	424	2	135	2	300	—	—	—	—	181	1266
Всего 1902 г.	214	643	49	826	6	381	4	821	1	723	1	1135	275	4532
<b>7. Ставропольская губ.</b>														
въ городахъ 1902 г.	38	123	11	234	1	50	—	—	—	—	—	—	50	407
вне городовъ 1902 г.	96	349	33	461	1	62	—	—	—	—	—	—	130	872
Всего 1902 г.	134	472	44	695	2	112	—	—	—	—	—	—	180	1279
<b>8. Терская обл.</b>														
въ городахъ 1902 г.	127	429	44	636	3	189	3	410	—	—	—	—	177	1664
вне городовъ 1902 г.	781	1726	76	1251	3	208	4	861	—	—	—	—	864	4046
Всего 1902 г.	908	2155	120	1887	6	397	7	1271	—	—	—	—	1041	5710
<b>9. Тифлисская губ.</b>														
въ городахъ 1902 г.	24	114	44	1000	6	444	11	2216	—	—	1	1300	86	5074
вне городовъ 1902 г.	8	32	4	112	1	72	—	—	—	—	—	—	13	216
Всего 1902 г.	32	146	48	1112	7	516	11	2216	—	—	1	1300	92	5290
<b>10. Черноморская губ.</b>														
въ городахъ 1902 г.	8	29	3	46	2	112	—	—	—	—	—	—	13	187
вне городовъ 1902 г.	—	—	—	—	—	—	2	867	1	710	—	—	3	1577
Всего 1902 г.	8	29	3	46	2	112	2	867	1	710	—	—	16	1764

Губерніи и районы (по классификаціи Комиссін 1901 г.).	Менѣ 10 раб.		10—49 раб.		50—99 раб.		100—499 раб.		500—999 раб.		1000 раб. и болѣе.		Всего.	
	Зав.	Раб.	Зав.	Раб.	Зав.	Раб.	Зав.	Раб.	Зав.	Раб.	Зав.	Раб.	Зав.	Раб.
<b>11. Эриванская губ.</b>														
въ городахъ 1902 г.	42	159	17	325	1	50	—	—	—	—	—	—	—	—
въ городахъ 1902 г.	193	974	45	582	1	60	—	—	—	—	—	—	—	—
<b>Всего 1902 г.</b>	<b>235</b>	<b>1133</b>	<b>62</b>	<b>907</b>	<b>2</b>	<b>110</b>	<b>—</b>	<b>—</b>	<b>—</b>	<b>—</b>	<b>—</b>	<b>—</b>	<b>—</b>	<b>299 2160</b>
<b>XV. Сибирь.</b>														
Ислѣд. 1902 г.	1403	4170	258	5484	40	2881	29	5387	2	1263	2	2514	1734	21699
<b>1. Амурская обл.</b>														
въ городахъ 1902 г.	9	41	20	475	5	382	1	110	—	—	—	—	—	—
въ городахъ 1902 г.	13	37	1	48	—	—	1	140	—	—	—	—	—	—
<b>Всего 1902 г.</b>	<b>22</b>	<b>78</b>	<b>21</b>	<b>523</b>	<b>5</b>	<b>382</b>	<b>2</b>	<b>250</b>	<b>—</b>	<b>—</b>	<b>—</b>	<b>—</b>	<b>—</b>	<b>50 1233</b>
<b>2. Енисейская губ.</b>														
въ городахъ 1902 г.	35	95	5	97	1	56	1	171	—	—	1	1464	43	1883
въ городахъ 1902 г.	36	78	10	265	1	74	2	420	—	—	—	—	49	887
<b>Всего 1902 г.</b>	<b>71</b>	<b>173</b>	<b>15</b>	<b>362</b>	<b>2</b>	<b>130</b>	<b>3</b>	<b>591</b>	<b>—</b>	<b>—</b>	<b>1</b>	<b>1464</b>	<b>92</b>	<b>2720</b>
<b>3. Забайкальская обл.</b>														
въ городахъ 1902 г.	—	—	—	—	—	—	—	—	—	—	—	—	—	—
въ городахъ 1902 г.	64	286	33	608	5	379	3	430	—	—	—	—	105	1685
<b>Всего 1902 г.</b>	<b>64</b>	<b>286</b>	<b>33</b>	<b>608</b>	<b>5</b>	<b>379</b>	<b>3</b>	<b>430</b>	<b>—</b>	<b>—</b>	<b>—</b>	<b>—</b>	<b>105</b>	<b>1685</b>
<b>4. Иркутская губ.</b>														
въ городахъ 1902 г.	63	272	39	610	1	50	1	150	—	—	—	—	104	1092
въ городахъ 1902 г.	27	79	13	387	3	212	4	920	—	—	—	—	47	1598
<b>Всего 1902 г.</b>	<b>90</b>	<b>351</b>	<b>52</b>	<b>997</b>	<b>4</b>	<b>262</b>	<b>5</b>	<b>1070</b>	<b>—</b>	<b>—</b>	<b>—</b>	<b>—</b>	<b>151</b>	<b>2680</b>
<b>5. Приморская обл.</b>														
въ городахъ 1902 г.	30	144	33	805	6	403	1	145	—	—	1	1050	71	2547
въ городахъ 1902 г.	14	50	8	190	—	—	2	277	—	—	—	—	24	517
<b>Всего 1902 г.</b>	<b>44</b>	<b>194</b>	<b>41</b>	<b>995</b>	<b>6</b>	<b>403</b>	<b>3</b>	<b>422</b>	<b>—</b>	<b>—</b>	<b>1</b>	<b>1050</b>	<b>95</b>	<b>3064</b>
<b>6. Тобольская губ.</b>														
въ городахъ 1902 г.	3	17	16	357	4	269	2	324	—	—	—	—	25	987
въ городахъ 1902 г.	9	54	31	684	7	538	7	1448	—	—	—	—	54	2724
<b>Всего 1902 г.</b>	<b>12</b>	<b>71</b>	<b>47</b>	<b>1041</b>	<b>11</b>	<b>807</b>	<b>9</b>	<b>1772</b>	<b>—</b>	<b>—</b>	<b>—</b>	<b>—</b>	<b>79</b>	<b>3691</b>



Губернии и районы (по классификации Комиссии 1901 г.).	Меньше 10 раб.		10—49 раб.		50—99 раб.		100—499 раб.		500—999 раб.		1000 раб. и болѣе.		Всего.	
	Зав.	Раб.	Зав.	Раб.	Зав.	Раб.	Зав.	Раб.	Зав.	Раб.	Зав.	Раб.	Зав.	Раб.
<b>7. Томская губ.</b>														
въ городахъ 1902 г.	104	466	30	620	3	228	1	150	—	—	—	—	138	1464
въ городовъ 1902 г.	996	2569	18	323	4	290	3	702	2	1263	—	—	1023	5147
Всего 1902 г.	1100	3035	48	943	7	518	4	852	2	1263	—	—	1161	6611
<b>8. Якутская обл.</b>														
въ городахъ 1902 г.	—	—	1	15	—	—	—	—	—	—	—	—	1	15
въ городовъ 1902 г.	—	—	—	—	—	—	—	—	—	—	—	—	—	—
Всего 1902 г.	—	—	1	15	—	—	—	—	—	—	—	—	1	15
<b>XVI. Средняя Азия.</b>														
Исслѣд. 1902 г.	683	2273	178	3348	17	1113	12	1567	—	—	—	—	890	8301
<b>1. Акмолинская обл.</b>														
въ городахъ 1902 г.	90	371	31	518	1	50	4	525	—	—	—	—	126	1464
въ городовъ 1902 г.	108	236	31	654	2	103	4	551	—	—	—	—	145	1544
Всего 1902 г.	198	607	62	1172	3	153	8	1076	—	—	—	—	271	3008
<b>2. Самаркандская обл.</b>														
въ городахъ 1902 г.	37	119	12	193	1	51	1	120	—	—	—	—	51	483
въ городовъ 1902 г.	26	126	19	370	—	—	—	—	—	—	—	—	45	496
Всего 1902 г.	63	245	31	563	1	51	1	120	—	—	—	—	96	979
<b>3. Семипалатинская обл.</b>														
въ городахъ 1902 г.	40	126	4	85	—	—	—	—	—	—	—	—	44	211
въ городовъ 1902 г.	60	241	10	136	3	285	3	371	—	—	—	—	76	1033
Всего 1902 г.	100	367	14	221	3	285	3	371	—	—	—	—	120	1244
<b>4. Семирѣченская обл.</b>														
въ городахъ 1902 г.	77	231	8	113	—	—	—	—	—	—	—	—	85	344
въ городовъ 1902 г.	15	65	11	176	3	180	—	—	—	—	—	—	29	421
Всего 1902 г.	92	296	19	289	3	180	—	—	—	—	—	—	114	765
<b>5. Сыръ-Дарьинская обл.</b>														
въ городахъ 1902 г.	83	348	34	750	6	374	—	—	—	—	—	—	123	1472
въ городовъ 1902 г.	5	31	5	107	—	—	—	—	—	—	—	—	10	138
Всего 1902 г.	88	379	39	857	6	374	—	—	—	—	—	—	133	1610

Губерніи и районы (по классификаціи Комиссии 1901 г.).	Менѣе 10 раб.		10—49 раб.		50—99 раб.		100—499 раб.		500—999 раб.		1000 раб. и болѣе.		Всего.	
	Зав.	Раб.	Зав.	Раб.	Зав.	Раб.	Зав.	Раб.	Зав.	Раб.	Зав.	Раб.	Зав.	Раб.
<b>6. Аму-Дарьинская обл.</b>														
въ городахъ 1902 г.	3	16	—	—	—	—	—	—	—	—	—	—	3	16
въ городахъ 1902 г.	1	9	—	—	—	—	—	—	—	—	—	—	1	9
<b>Всего 1902 г.</b>	<b>4</b>	<b>25</b>	<b>—</b>	<b>—</b>	<b>—</b>	<b>—</b>	<b>—</b>	<b>—</b>	<b>—</b>	<b>—</b>	<b>—</b>	<b>—</b>	<b>4</b>	<b>25</b>
<b>7. Тургайская обл.</b>														
въ городахъ 1902 г.	41	97	2	42	—	—	—	—	—	—	—	—	43	139
въ городахъ 1902 г.	35	87	—	—	—	—	—	—	—	—	—	—	35	87
<b>Всего 1902 г.</b>	<b>76</b>	<b>184</b>	<b>2</b>	<b>42</b>	<b>—</b>	<b>—</b>	<b>—</b>	<b>—</b>	<b>—</b>	<b>—</b>	<b>—</b>	<b>—</b>	<b>78</b>	<b>226</b>
<b>8. Уральская обл.</b>														
въ городахъ 1902 г.	6	17	4	48	—	—	—	—	—	—	—	—	10	65
въ городахъ 1902 г.	56	153	7	156	1	70	—	—	—	—	—	—	64	379
<b>Всего 1902 г.</b>	<b>62</b>	<b>170</b>	<b>11</b>	<b>204</b>	<b>1</b>	<b>70</b>	<b>—</b>	<b>—</b>	<b>—</b>	<b>—</b>	<b>—</b>	<b>—</b>	<b>74</b>	<b>444</b>
Издѣд. 1902 г.	16395	62006	8995	200235	2098	143336	2200	484968	424	289571	302	710219	30914	1890938
Данныя адр. кн. 1900 г.	2767	16871	7647	183651	2053	144748	2006	446531	373	252410	216	527613	15062	1571824

*Примѣчаніе.* По Закаспійской и Ферганской областямъ свѣдѣній не имѣются.

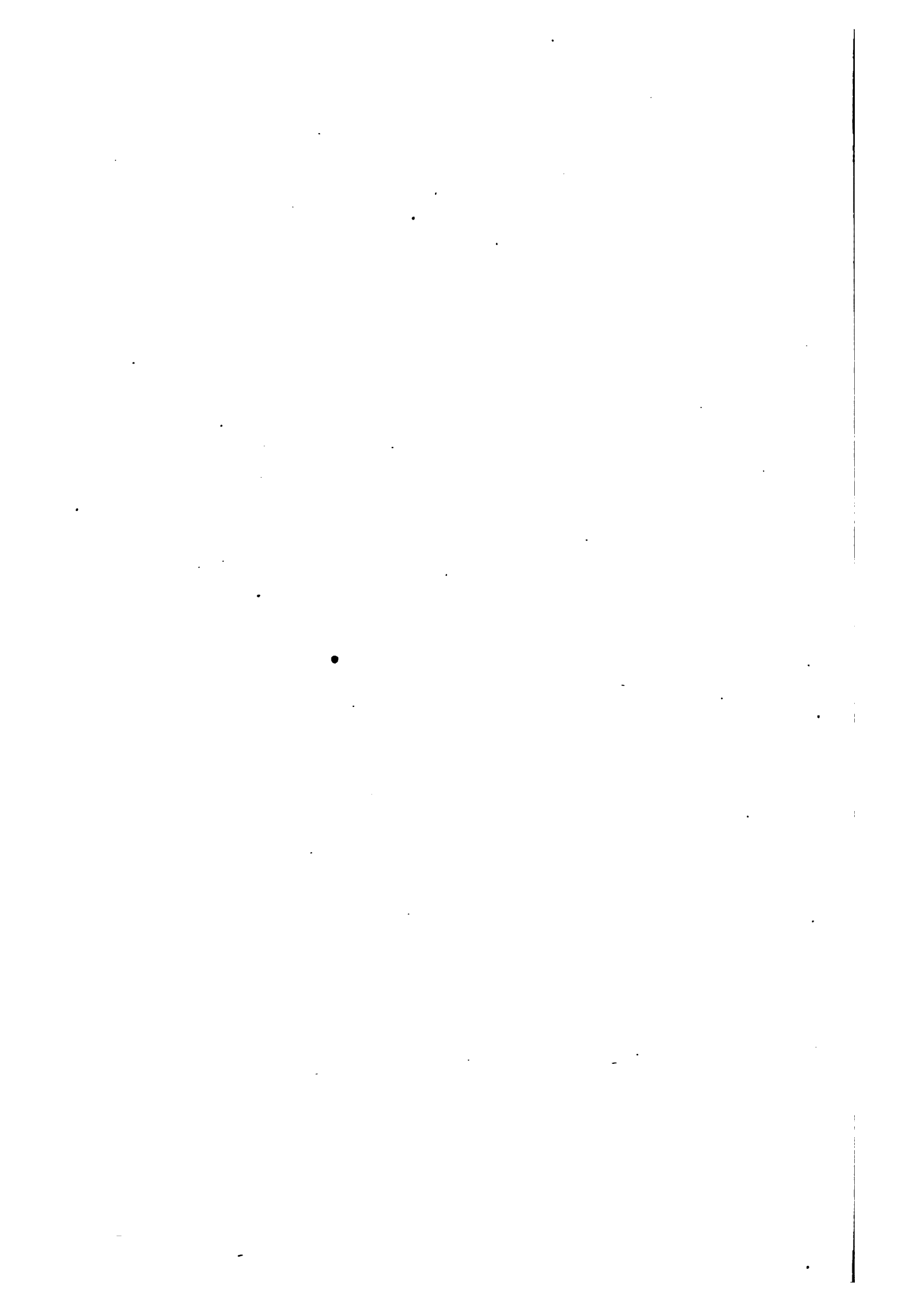

# ПРИЛОЖЕНІЕ.

---

## **Таблица II.**

**Распределение промышленных заведений по классамъ производства, по отдѣльнымъ губерніямъ и по районамъ.**

Районы и губернии.	Данные адресной книги Мин. Фин. за 1900 г.		Данные фабрич. инсп. Мин. Фин. 1901 г. (стат. несчастн. случаевъ).		Данные изслѣдованія 1902 г.	
	Число завод.	Число рабочихъ.	Число завод.	Число рабочихъ.	Число завод.	Число рабочихъ.
<b>I. Сѣверный районъ . . .</b>	<b>1034</b>	<b>182546</b>	<b>1296</b>	<b>193682</b>	<b>1160</b>	<b>196175</b>
<b>1. Архангельская губ. . . .</b>	<b>52</b>	<b>9894</b>	<b>48</b>	<b>9614</b>	<b>43</b>	<b>11808</b>
Гр. IV. Обр. льна, пеньки, джута	3	145	3	165	2	135
» VI. Произв. бумажн., полигр.	3	58	3	60	—	—
» VII. Обработка дерева . . .	30	9134	29	8875	29	11219
» VIII. Обработка металловъ . .	2	194	1	8	1	33
» IX. Обр. минеральныхъ вещ.	4	253	5	379	6	262
» X. Обр. животныхъ продукт.	6	45	1	30	1	10
» XI. Обр. питательныхъ вещ.	4	65	6	97	4	149
Горн. пром. (данные 1901 г.).	—	—	—	—	6	325
<b>Всего съ горн. . . .</b>	<b>—</b>	<b>—</b>	<b>—</b>	<b>—</b>	<b>49</b>	<b>12133</b>
<b>2. Олонецкая губ. . . .</b>	<b>34</b>	<b>1551</b>	<b>35</b>	<b>1975</b>	<b>25</b>	<b>2384</b>
Гр. IV. Обр. льна, пеньки, джута	1	83	1	107	—	—
» V. Обр. волокнистыхъ вещ. . .	—	—	—	—	2	92
» VI. Произв. бумажн., полигр.	2	72	3	94	1	65
» VII. Обработка дерева . . .	12	971	13	1311	11	717
» VIII. Обработка металловъ . .	3	86	4	190	6	1271
въ томъ числѣ горн. . . . .	—	—	—	—	(2)	(1214)
» IX. Обр. минеральныхъ вещ.	1	11	1	10	—	—
» X. Обр. животныхъ продукт.	8	244	8	152	—	—
» XI. Обр. питательныхъ вещ.	6	61	3	42	2	18
» XII. Химическія произв. . . .	1	23	2	69	3	121
Горная промышленность . . .	—	—	—	—	13	1831
<b>Всего . . . . .</b>	<b>—</b>	<b>—</b>	<b>—</b>	<b>—</b>	<b>38</b>	<b>4115</b>
<b>3. Вологодская губ. . . .</b>	<b>72</b>	<b>5095</b>	<b>85</b>	<b>5743</b>	<b>94</b>	<b>7753</b>
Гр. IV. Обр. льна, пеньки, джута	2	1502	2	1615	2	1628
» VI. Произв. бумажн., полигр.	5	973	4	1023	4	1032
» VII. Обработка дерева . . .	11	1022	17	1252	15	1211
» VIII. Обработка металловъ . .	2	56	3	65	6	1431
въ томъ числѣ горн. . . . .	—	—	—	—	(3)	(1366)
» IX. Обр. минеральныхъ вещ.	9	375	9	469	13	1054
» X. Обр. животныхъ продукт.	15	485	17	615	17	604
» XI. Обр. питательныхъ вещ.	25	635	26	504	30	593
» XII. Химическія произв. . . .	3	47	7	200	7	200
Горная промышленность . . .	—	—	—	—	10	1246
<b>Всего . . . . .</b>	<b>—</b>	<b>—</b>	<b>—</b>	<b>—</b>	<b>104</b>	<b>8999</b>
<b>4. С.-Петербургская губ. . .</b>	<b>660</b>	<b>147894</b>	<b>903</b>	<b>158324</b>	<b>699</b>	<b>155469</b>
Гр. I. Обработка хлопка . . . . .	34	25233	38	24992	31	22575
» II. Обработка шерсти . . . .	5	3580	5	4069	11	4538
» III. Обработка шелка . . . . .	4	231	4	166	3	264
» IV. Обр. льна, пеньки, джута	6	4081	6	3941	6	3603

*Примѣчаніе.* Въ итоги, показанные противъ наименованія губерній, не включены данныя о горнозаводской промышленности (по Сборн. Горн. Деп. за 1901 г.); итоги за 1902 г. относятся къ горной и фабрично-ремесленной промышленности.

Районы и губерніи.	Данныя адресной книги Мин. Фин. за 1900 г.		Данныя фабрич. исп. Мин. Фин. 1901 г. (стат. несчаст. случаевъ).		Данныя изслѣдованія 1902 г.	
	Число завод.	Число рабочихъ.	Число завод.	Число рабочихъ.	Число завод.	Число рабочихъ.
Гр. V. Обр. волокнистыхъ вещ. . .	18	1640	19	1680	16	1244
» VI. Произв. бумаги, полигр. . .	121	13561	174	15979	54	7618
» VII. Произв. дерева . . . . .	76	6062	108	6457	93	5994
» VIII. Произв. металловъ . . . .	156	50550	219	48034	172	60829
въ томъ числѣ горн. . . . .	—	—	—	—	(2)	(1186)
» IX. Произв. минеральн. вещ. . .	102	14651	132	20839	136	19762
» X. Произв. животныхъ прод. . .	26	4948	42	5664	48	5564
» XI. Произв. питательн. вещ. . .	73	13492	105	17062	79	14102
» XII. Химическія произв. . . . .	39	9865	50	9441	50	9376
Горная промышленность . . . . .	—	—	—	—	19	26990
<b>Всего . . . . .</b>	<b>—</b>	<b>—</b>	<b>—</b>	<b>—</b>	<b>718</b>	<b>182459</b>
<b>5. Новгородская губ. . . . .</b>	<b>116</b>	<b>14904</b>	<b>110</b>	<b>14267</b>	<b>189</b>	<b>15887</b>
Гр. IV. Обр. льна, пеньки, джута . .	1	613	1	715	1	650
» VI. Произв. бумаги, полигр. . .	14	1745	17	1996	12	1995
» VII. Обработка дерева . . . . .	29	1635	29	1880	32	1671
» VIII. Обработка металловъ . . .	8	425	7	436	9	318
» IX. Обр. минеральныхъ вещ. . .	37	7369	28	6254	67	8459
» XI. Обр. питательныхъ вещ. . . .	20	393	20	275	37	484
» XII. Химическія произв. . . . .	7	2724	8	2711	7	2165
» X. Обр. животныхъ продукт. . . .	—	—	—	—	24	145
Горная промышленность . . . . .	—	—	—	—	16	1387
<b>Всего . . . . .</b>	<b>—</b>	<b>—</b>	<b>—</b>	<b>—</b>	<b>205</b>	<b>17274</b>
<b>6. Псковская губ. . . . .</b>	<b>100</b>	<b>3202</b>	<b>115</b>	<b>3974</b>	<b>110</b>	<b>3974</b>
Гр. II. Обработка шерсти . . . . .	—	—	—	—	3	16
» IV. Обр. льна, пеньки, джута . .	8	546	8	863	7	602
» V. Обр. волокнистыхъ вещ. . . . .	1	18	1	26	1	20
» VI. Произв. бумаги, полигр. . . .	5	51	5	78	6	61
» VII. Обработка дерева . . . . .	13	1133	13	880	16	778
» VIII. Обработка металловъ . . .	4	92	4	106	4	85
» IX. Обр. минеральныхъ вещ. . . .	12	498	13	691	12	501
» X. Обр. животныхъ продукт. . . .	20	550	25	659	21	540
» XI. Обр. питательныхъ вещ. . . .	36	296	45	438	39	350
» XII. Химическія произв. . . . .	1	18	1	18	1	21
Горная промышленность . . . . .	—	—	—	—	2	220
<b>Всего . . . . .</b>	<b>—</b>	<b>—</b>	<b>—</b>	<b>—</b>	<b>112</b>	<b>3194</b>
<b>II. Северо-Восточный районъ . . . . .</b>	<b>435</b>	<b>31768</b>	<b>468</b>	<b>34257</b>	<b>405</b>	<b>127713</b>
<b>7. Вятская губ. . . . .</b>	<b>202</b>	<b>14882</b>	<b>203</b>	<b>14632</b>	<b>132</b>	<b>16106</b>
Гр. II. Обработка шерсти . . . . .	8	794	9	886	—	—
» IV. Обр. льна, пеньки, джута . .	4	145	4	147	5	166
» V. Обр. волокнистыхъ вещ. . . . .	7	124	16	352	—	—
» VI. Произв. бумаги, полигр. . . .	16	971	17	1077	8	800
» VII. Обработка дерева . . . . .	15	359	6	104	3	38
» VIII. Обработка металловъ . . .	21	844	22	848	20	6971
въ томъ числѣ горн. . . . .	—	—	—	—	(2)	(3800)
» IX. Обр. минеральныхъ вещ. . . .	11	1363	13	1519	11	1216
» X. Обр. животныхъ продукт. . . .	53	4675	54	5571	37	3112

Районы и губернии.	Данные адресной книги Мин. Фин. за 1900 г.		Данные фабрич. исп. Мин. Фин. 1901 г. (стат. не-статист. случаи).		Данные обследо-вания 1902 г.	
	Число завод.	Число рабочихъ.	Число завод.	Число рабочихъ.	Число завод.	Число рабочихъ.
Гр. XI. Обр. питательныхъ вещ.	54	2074	49	1634	36	1182
» XII. Химическія произв. . .	13	3533	13	2394	12	2621
Горная промышленность . .	—	—	—	—	26	23162
Всего . . . . .	—	—	—	—	158	32968
<b>8. Пермская губ. . . . .</b>	<b>223</b>	<b>16886</b>	<b>265</b>	<b>19625</b>	<b>273</b>	<b>111607</b>
Гр. I. Обработка хлопка . . . .	1	28	2	30	—	—
» II. Обработка шерсти . . . .	6	1227	6	1660	3	1115
» IV. Обр. льна, пеньки, джута	10	1008	15	1855	12	972
» V. Обр. волокнистыхъ вещ. .	1	140	1	259	—	—
» VI. Произв. бумаги, полигр.	18	866	19	1261	4	489
» VII. Обработка дерева . . . .	20	682	25	1135	10	538
» VIII. Обработка металловъ .	50	3467	44	3994	107	99754
въ томъ числѣ горн. . . . .	—	—	—	—	(79)	(92508)
» IX. Обр. минеральныхъ вещ.	28	1820	31	2425	17	1332
» X. Обр. животныхъ продукт.	17	2936	45	2540	56	924
» XI. Обр. питательныхъ вещ.	70	2926	63	2910	48	4116
» XII. Химическія произв. . . .	12	1786	14	2056	16	2367
Горная промышленность . .	—	—	—	—	776	100073
Всего . . . . .	—	—	—	—	1049	271680
<b>III. Восточный районъ . .</b>	<b>337</b>	<b>15554</b>	<b>348</b>	<b>16515</b>	<b>334</b>	<b>28593</b>
<b>9. Уфимская губ. . . . .</b>	<b>94</b>	<b>3221</b>	<b>99</b>	<b>3180</b>	<b>49</b>	<b>3180</b>
Гр. II. Обработка шерсти . . . .	1	605	1	726	1	615
» IV. Обр. льна, пеньки, джута	2	48	1	36	—	—
» VI. Произв. бумаги, полигр.	6	209	6	190	—	—
» VII. Обработка дерева . . . .	19	549	20	526	—	—
» VIII. Обработка металловъ . .	4	188	5	160	9	15564
въ томъ числѣ горн. . . . .	—	—	—	—	(8)	(15520)
» IX. Обр. минеральныхъ вещ.	8	315	7	323	1	200
» X. Обр. животныхъ продукт.	4	66	5	86	—	—
» XI. Обр. питательныхъ вещ.	47	1209	50	1040	—	—
» XII. Химическія произв. . . .	3	82	4	93	—	—
Горная промышленность . .	—	—	—	—	49	31874
Всего . . . . .	—	—	—	—	60	48353
<b>10. Оренбургская губ. . . .</b>	<b>153</b>	<b>5395</b>	<b>148</b>	<b>6016</b>	<b>199</b>	<b>4527</b>
Гр. II. Обработка шерсти . . . .	15	797	15	2130	9	678
» VI. Произв. бумаги, полигр.	5	88	4	106	—	—
» VII. Обработка дерева . . . .	3	130	4	224	2	139
» VIII. Обработка металловъ . .	7	300	6	435	6	272
» IX. Обр. минеральныхъ вещ.	9	396	11	308	29	527
» X. Обр. животныхъ продукт.	55	1453	42	931	91	1240
» XI. Обр. питательныхъ вещ.	56	2169	64	1828	60	1622
» XII. Химическія произв. . . .	2	62	2	54	2	49
Горная промышленность . .	—	—	—	—	479	37189
Всего . . . . .	—	—	—	—	678	47176

Районы и губернии.	Данные адресной книги Мин. Фин. за 1900 г.		Данные фабрич. инсп. Мин. Фин. 1901 г. (стат. несчастн. случаевъ).		Данные изслѣдованія 1902 г.	
	Число завод.	Число рабочихъ.	Число завод.	Число рабочихъ.	Число завод.	Число рабочихъ.
<b>11. Самарская губ. . . . .</b>	<b>91.</b>	<b>6938</b>	<b>101</b>	<b>7319</b>	<b>124</b>	<b>7687</b>
Гр. II. Обработка шерсти . . . . .	2	722	2	795	2	987
» IV. Обр. льна, пеньки, джута	2	602	2	375	3	382
» VI. Прозв. бумаги, полигр.	6	324	6	301	—	—
» VII. Обработка дерева . . . . .	18	381	18	436	21	426
» VIII. Обработка металловъ . . . . .	9	640	9	663	14	813
» IX. Обр. минеральныхъ вещ.	9	457	14	825	21	815
» X. Обр. животныхъ продукт.	2	280	2	330	13	463
» XI. Обр. питательныхъ вещ.	42	3392	47	3364	49	3691
» XII. Химическія прозв. . . . .	1	140	1	230	1	110
Горная промышленность . . . . .	—	—	—	—	4	447
<b>Всего . . . . .</b>	<b>—</b>	<b>—</b>	<b>—</b>	<b>—</b>	<b>128</b>	<b>8134</b>
<b>IV. Юго-Восточн. районъ</b>	<b>332</b>	<b>21825</b>	<b>425</b>	<b>29805</b>	<b>372</b>	<b>39426</b>
<b>12. Астраханская губ. . . . .</b>	<b>154</b>	<b>6352</b>	<b>222</b>	<b>11584</b>	<b>373</b>	<b>14730</b>
Гр. I. Обработка хлопка . . . . .	2	12	2	20	2	12
» II. Обработка шерсти . . . . .	4	508	4	583	5	551
» VI. Прозв. бумаги, полигр.	8	187	8	209	9	198
» VII. Обработка дерева . . . . .	46	1919	63	3003	141	5011
» VIII. Обработка металловъ . . . . .	39	2347	42	4711	62	5223
» IX. Обр. минеральныхъ вещ.	36	1141	40	1621	68	2253
» X. Обр. животныхъ продукт.	12	159	13	170	29	295
» XI. Обр. питательныхъ вещ.	6	77	49	1255	55	1181
» XII. Химическія прозв. . . . .	1	2	1	22	2	6
Горная промышленность . . . . .	—	—	—	—	46	1185
<b>Всего . . . . .</b>	<b>—</b>	<b>—</b>	<b>—</b>	<b>—</b>	<b>419</b>	<b>15915</b>
<b>13. Донская обл. . . . .</b>	<b>178</b>	<b>15473</b>	<b>203</b>	<b>13221</b>	<b>499</b>	<b>24696</b>
Гр. I. Обработка хлопка . . . . .	3	43	3	52	5	51
» II. Обработка шерсти . . . . .	4	1146	6	1725	2	1015
» V. Обр. волокнистыхъ вещ. . . . .	1	12	1	11	3	28
» VI. Прозв. бумаги, полигр.	27	1422	31	1582	10	618
» VII. Обработка дерева . . . . .	6	378	7	487	4	205
» VIII. Обработка металловъ . . . . .	32	4019	33	4152	42	12892
въ томъ числѣ горн. . . . .	—	—	—	—	(1)	(2900)
» IX. Обр. минеральныхъ вещ.	33	1722	38	2583	104	2836
» X. Обр. животныхъ продукт.	18	866	18	1129	72	1110
» XI. Обр. питательныхъ вещ.	51	5804	60	6425	244	5660
» XII. Химическія прозв. . . . .	3	61	6	125	13	281
Горная промышленность . . . . .	—	—	—	—	142	40784
<b>Всего . . . . .</b>	<b>—</b>	<b>—</b>	<b>—</b>	<b>—</b>	<b>641</b>	<b>65480</b>
<b>V. Средне-приволжскій районъ . . . . .</b>	<b>734</b>	<b>57944</b>	<b>841</b>	<b>63135</b>	<b>339</b>	<b>53627</b>
<b>14. Нижегородская губ. . . . .</b>	<b>458</b>	<b>31217</b>	<b>494</b>	<b>33689</b>	<b>114</b>	<b>29854</b>
Гр. II. Обработка шерсти . . . . .	21	1272	21	782	6	403
» IV. Обр. льна, пеньки, джута	15	3314	17	4338	13	2293
» V. Обр. волокнистыхъ вещ. . . . .	—	—	1	60	—	—



Районы и губернии.	Данные адресной книги Мин. Фин. за 1900 г.		Данные фабрич. инсп. Мин. Фин. 1901 г. (стат. несчастн. случаевъ).		Данные изслѣдованія 1902 г.	
	Число завод.	Число рабочихъ.	Число завод.	Число рабочихъ.	Число завод.	Число рабочихъ.
Гр. VI. Произв. бумажн., полигр.	12	740	12	1424	1	260
» VII. Обработка дерева . . .	33	1500	39	991	9	483
» VIII. Обработка металловъ . .	99	17601	109	18799	44	22598
въ томъ числѣ горн. . . . .	—	—	—	—	(9)	(5396)
» IX. Обр. минеральныхъ вещ.	32	1074	32	1195	9	634
» X. Обр. животныхъ продукт.	188	2468	200	2849	7	368
» XI. Обр. питательныхъ вещ.	50	2977	52	2962	19	2166
» XII. Химическія произв. . . .	8	271	11	344	6	649
Горная промышленность . . .	—	—	—	—	35	27380
Всего . . . . .	—	—	—	—	149	57234
<b>15. Мазанская губ. . . . .</b>	<b>166</b>	<b>13913</b>	<b>180</b>	<b>16087</b>	<b>102</b>	<b>10725</b>
Гр. I. Обработка хлопка . . . . .	2	93	4	131	1	50
» II. Обработка шерсти . . . . .	7	1489	2	126	7	804
» IV. Обр. льна, пеньки, джута	2	3086	2	2136	1	2822
» V. Обр. волокнистыхъ вещ. . .	1	43	6	1309	1	48
» VI. Произв. бумажн., полигр.	11	272	11	322	1	9
» VII. Обработка дерева . . . .	30	1497	30	1355	21	1258
» VIII. Обработка металловъ . .	15	954	19	1538	10	749
» IX. Обр. минеральныхъ вещ.	18	776	21	1472	8	529
» X. Обр. животныхъ продукт.	17	634	23	5182	4	774
» XI. Обр. питательныхъ вещ.	58	2651	58	2226	42	1528
» XII. Химическія произв. . . .	5	2418	4	290	6	2154
Горная промышленность . . .	—	—	—	—	8	145
Всего . . . . .	—	—	—	—	110	10870
<b>16. Симбирская губ. . . . .</b>	<b>110</b>	<b>12814</b>	<b>167</b>	<b>13359</b>	<b>123</b>	<b>13048</b>
Гр. II. Обработка шерсти . . . . .	17	9041	20	9988	18	9748
» VI. Произв. бумажн., полигр.	5	136	12	450	8	235
» VII. Обработка дерева . . . .	25	897	35	851	31	950
» VIII. Обработка металловъ . .	8	156	8	176	4	81
» IX. Обр. минеральныхъ вещ.	3	287	6	201	15	489
» X. Обр. животныхъ продукт.	—	—	3	9	1	42
» XI. Обр. питательныхъ вещ.	48	1886	78	1571	38	1913
» XII. Химическія произв. . . .	4	411	5	163	8	290
Горная промышленность . . .	—	—	—	—	10	1019
Всего . . . . .	—	—	—	—	133	14067
<b>VI. Средне-земледѣльческій районъ . . . . .</b>	<b>2002</b>	<b>164232</b>	<b>2363</b>	<b>185109</b>	<b>3041</b>	<b>174587</b>
1) Юго-восточная группа.						
<b>17. Пензенская губ. . . . .</b>	<b>185</b>	<b>14079</b>	<b>218</b>	<b>18141</b>	<b>149</b>	<b>11705</b>
Гр. II. Обработка шерсти . . . . .	5	2778	5	2997	6	2593
» IV. Обр. льна, пеньки, джута	8	403	11	765	5	293
» V. Обр. волокнистыхъ вещ. . .	—	—	2	100	—	—
» VI. Произв. бумажн., полигр.	20	1461	20	1825	6	1165
» VII. Обработка дерева . . . .	19	591	25	799	16	823
» VIII. Обработка металловъ . .	6	304	8	392	8	434
» IX. Обр. минеральныхъ вещ.	6	1332	6	1810	6	1476

Районы и губерніи.	Данныя адресной книги Мин. Фин. за 1900 г.		Данныя фабрич. инсп. Мин. Фин. 1901 г. (стат. несчастн. случаевъ).		Данныя изслѣдованія 1902 г.	
	Число завод.	Число рабочихъ.	Число завод.	Число рабочихъ.	Число завод.	Число рабочихъ.
Гр. X. Обр. животныхъ продукт.	8	125	8	186	7	115
» XI. Обр. питательныхъ вещ.	101	3108	119	2957	83	3014
» XII. Химическія произв. . .	12	3977	14	6310	12	2292
Горная промышленность . .	—	—	—	—	8	632
Всего . . . . .	—	—	—	—	157	12357
<b>18. Саратовская губ. . . .</b>	<b>324</b>	<b>24962</b>	<b>359</b>	<b>29874</b>	<b>709</b>	<b>22965</b>
Гр. I. Обработка хлопка . . . .	43	6719	49	10827	58	5671
» II. Обработка шерсти . . . .	4	2186	5	2480	6	2711
» IV. Обр. льна, пеньки, джута	3	100	3	115	2	34
» V. Обр. волокнистыхъ вещ. .	—	—	3	48	—	—
» VI. Произв. бумажн., полигр.	18	858	17	875	6	199
» VII. Обработка дерева . . .	45	1864	56	1935	35	1385
» VIII. Обработка металловъ .	28	4658	28	4240	31	3914
» IX. Обр. минеральныхъ вещ.	28	1986	30	2311	165	2822
» X. Обр. животныхъ продукт.	17	386	16	451	132	693
» XI. Обр. питательныхъ вещ.	133	6143	149	6515	208	4944
» XII. Химическія произв. . .	5	62	3	77	46	592
Горная промышленность . .	—	—	—	—	1	653
Всего . . . . .	—	—	—	—	710	23610
<b>19. Тамбовская губ. . . .</b>	<b>213</b>	<b>16432</b>	<b>234</b>	<b>19036</b>	<b>361</b>	<b>14413</b>
Гр. I. Обработка хлопка . . . .	—	—	2	4	2	4
» II. Обработка шерсти . . . .	16	5633	22	5822	18	5339
» IV. Обр. льна, пеньки, джута	8	673	15	779	3	36
» V. Обр. волокнистыхъ вещ. .	4	122	7	1342	2	130
» VI. Произв. бумажн., полигр.	13	487	13	567	1	300
» VII. Обработка дерева . . .	9	301	9	205	5	77
» VIII. Обработка металловъ .	17	355	20	1153	19	1363
» IX. Обр. минеральныхъ вещ.	11	512	13	839	98	958
» X. Обр. животныхъ продукт.	11	469	12	488	100	637
» XI. Обр. питательныхъ вещ.	116	6087	117	7496	103	5398
» XII. Химическія произв. . .	8	293	5	338	16	171
» XIII. Произв. не вошедшія въ прочія группы . . . .	—	—	1	7	—	—
Горная промышленность . .	—	—	—	—	8	2776
Всего . . . . .	—	—	—	—	369	17189
<b>20. Воронежская губ. . . .</b>	<b>131</b>	<b>8579</b>	<b>145</b>	<b>9159</b>	<b>181</b>	<b>9133</b>
Гр. I. Обработка хлопка . . . .	—	—	1	43	1	30
» II. Обработка шерсти . . . .	—	—	—	—	1	28
» V. Обр. волокнистыхъ вещ. .	—	—	—	—	1	32
» VI. Произв. бумажн., полигр.	8	291	8	315	2	118
» VII. Обработка дерева . . .	—	—	3	63	2	19
» VIII. Обработка металловъ .	9	893	14	984	11	2599
» IX. Обр. минеральныхъ вещ.	11	740	11	748	36	987
» X. Обр. животныхъ продукт.	5	168	5	226	7	138
» XI. Обр. питательныхъ вещ.	97	6498	103	6780	119	5181
» XII. Химическія произв. . .	1	9	—	—	1	6
Горная промышленность . .	—	—	—	—	1	80
Всего . . . . .	—	—	—	—	182	9213

Районы и губерніи.	Данныя адресной книги Мин. Фин. за 1900 г.		Данныя фабрич. исп. Мин. Фин. 1901 г. (стат. несчастн. случаев).		Данныя изслѣдованія 1902 г.	
	Число завод.	Число рабочихъ.	Число завод.	Число рабочихъ.	Число завод.	Число рабочихъ.
<b>21. Харьковская губ. . . .</b>	<b>276</b>	<b>34328</b>	<b>313</b>	<b>38263</b>	<b>293</b>	<b>37017</b>
Гр. I. Обработка хлопка . . . .	2	71	2	85	1	50
» II. Обработка шерсти . . . .	2	489	3	648	3	648
» IV. Обр. льна, пеньки, джута	4	774	4	1928	4	1886
» V. Обр. волокнистыхъ вещ.	2	34	1	16	1	16
» VI. Произв. бумажн., полигр.	28	1279	31	1441	28	1415
» VII. Обработка дерева . . . .	14	499	9	368	22	720
» VIII. Обработка металловъ . .	34	6795	41	6265	30	5958
» IX. Обр. минеральныхъ вещ.	52	5898	62	8525	52	7088
» X. Обр. животныхъ продукт.	7	132	13	299	11	253
» XI. Обр. питательныхъ вещ.	126	18117	137	17969	131	18300
» XII. Химическія произв. . . .	5	240	8	685	10	683
» XIII. Произв. не вошедшія въ прочія группы . . . .	—	—	2	84	—	—
Горная промышленность . . . .	—	—	—	—	22	1374
<b>Всего . . . . .</b>	<b>—</b>	<b>—</b>	<b>—</b>	<b>—</b>	<b>315</b>	<b>38391</b>
<i>2) Северо-западная группа.</i>						
<b>22. Курская губ. . . . .</b>	<b>207</b>	<b>16820</b>	<b>421</b>	<b>20723</b>	<b>264</b>	<b>14942</b>
Гр. II. Обработка шерсти . . . .	4	1212	4	1083	4	1450
» IV. Обр. льна, пеньки, джута	12	206	69	695	13	292
» VI. Произв. бумажн., полигр.	7	280	18	874	2	167
» VII. Обработка дерева . . . .	6	170	13	337	2	132
» VIII. Обработка металловъ . .	18	1136	30	1422	7	218
» IX. Обр. минеральныхъ вещ.	20	853	30	1328	58	1294
» X. Обр. животныхъ продукт.	10	159	16	407	29	250
» XI. Обр. питательныхъ вещ.	130	12804	239	15065	149	11139
» XII. Химическія произв. . . .	—	—	2	12	—	—
Горная промышленность . . . .	—	—	—	—	—	—
<b>Всего . . . . .</b>	<b>—</b>	<b>—</b>	<b>—</b>	<b>—</b>	<b>264</b>	<b>14942</b>
<b>23. Орловская губ. . . . .</b>	<b>246</b>	<b>15433</b>	<b>261</b>	<b>16679</b>	<b>363</b>	<b>24896</b>
Гр. I. Обработка хлопка . . . .	—	—	—	—	1	18
» II. Обработка шерсти . . . .	—	—	—	—	1	6
» IV. Обр. льна, пеньки, джута	67	2195	61	2955	75	2424
» VI. Произв. бумажн., полигр.	12	1228	12	911	2	66
» VII. Обработка дерева . . . .	16	568	17	615	25	754
» VIII. Обработка металловъ . .	8	1984	11	2259	15	12351
въ томъ числѣ горн. . . . .	—	—	—	—	(9)	(10129)
» IX. Обр. минеральныхъ вещ.	10	4247	12	4491	33	4415
» X. Обр. животныхъ продукт.	34	988	40	1274	85	1218
» XI. Обр. питательныхъ вещ.	98	4212	106	4158	122	3628
» XII. Химическія произв. . . .	1	11	2	16	4	18
Горная промышленность . . . .	—	—	—	—	5	10216
<b>Всего . . . . .</b>	<b>—</b>	<b>—</b>	<b>—</b>	<b>—</b>	<b>363</b>	<b>35112</b>
<b>24. Тульская губ. . . . .</b>	<b>243</b>	<b>12794</b>	<b>386</b>	<b>14669</b>	<b>272</b>	<b>15787</b>
Гр. I. Обработка хлопка . . . .	5	471	6	511	4	492
» II. Обработка шерсти . . . .	—	—	—	—	1	15
» IV. Обр. льна, пеньки, джута	1	50	2	70	—	—
» VI. Произв. бумажн., полигр.	5	207	5	186	1	70
» VII. Обработка дерева . . . .	13	401	15	312	4	87

Районы и губернии.	Данные адресной книги Мин. Фин. за 1900 г.		Данные фабрич. инсп. Мин. Фин. 1901 г. (стат. несчастн. случаевъ).		Данные изслѣдованія 1902 г.	
	Число завод.	Число рабочихъ.	Число завод.	Число рабочихъ.	Число завод.	Число рабочихъ.
Гр. VIII. Обработка металловъ . . .	112	7423	123	8891	76	10226
въ томъ числѣ горн. . . . .	—	—	—	—	(18)	(7090)
» IX. Обр. минеральныхъ вещ.	5	817	7	329	56	1575
» X. Обр. животныхъ продукт.	8	164	8	214	23	142
» XI. Обр. питательныхъ вещ.	92	3684	114	4522	107	8178
» XII. Химическія прозав. . . .	2	77	6	134	1	17
Горная промышленность . . .	—	—	—	—	16	8159
<b>Всего . . . . .</b>	—	—	—	—	<b>289</b>	<b>18946</b>
<b>25. Рязанская губ. . . . .</b>	<b>177</b>	<b>21786</b>	<b>127</b>	<b>18581</b>	<b>449</b>	<b>23724</b>
Гр. I. Обработка хлопка . . . . .	38	13740	42	11198	84	12352
» II. Обработка шерсти . . . .	1	459	1	451	1	432
» IV. Обр. льна, пеньки, джута	2	1494	1	1725	1	1507
» V. Обр. волокнистыхъ вещ.	—	—	9	308	2	18
» VI. Прозав. бумаги, полигр.	1	22	—	—	—	—
» VII. Обработка дерева . . . .	15	305	4	170	16	946
» VIII. Обработка металловъ . .	17	1606	14	1533	55	2139
» IX. Обр. минеральныхъ вещ.	12	1903	14	1477	107	3335
» X. Обр. животныхъ продукт.	12	611	1	265	41	778
» XI. Обр. питательныхъ вещ.	72	1466	32	1070	133	1936
» XII. Химическія прозав. . . .	7	179	9	384	9	281
Горная промышленность . . .	—	—	—	—	11	2091
<b>Всего . . . . .</b>	—	—	—	—	<b>460</b>	<b>25315</b>
<b>VII. Средне-промышленный районъ . . . . .</b>	<b>2937</b>	<b>570541</b>	<b>3486</b>	<b>600715</b>	<b>4228</b>	<b>567122</b>
<b>26. Владимирская губ. . . . .</b>	<b>461</b>	<b>157863</b>	<b>534</b>	<b>158727</b>	<b>456</b>	<b>146405</b>
Гр. I. Обработка хлопка . . . . .	129	116843	209	117194	124	114213
» II. Обработка шерсти . . . .	10	1149	10	958	12	441
» III. Обработка шелка . . . . .	57	3684	41	4592	49	3781
» IV. Обр. льна, пеньки, джута	35	17514	26	14374	37	8965
» V. Обр. волокнистыхъ вещ.	9	599	7	1374	9	527
» VI. Прозав. бумаги, полигр.	16	1024	20	1145	6	693
» VII. Обработка дерева . . . .	60	1980	61	1501	21	637
» VIII. Обработка металловъ . .	40	5771	58	7665	39	7115
въ томъ числѣ желѣзодор. мастерскихъ . . . . .	—	—	—	—	(1)	(1123)
» IX. Обр. минеральныхъ вещ.	41	7846	43	8147	60	8536
» X. Обр. животныхъ продукт.	20	599	4	80	45	496
» XI. Обр. питательныхъ вещ.	34	876	44	1062	41	634
» XII. Химическія прозав. . . .	10	478	10	595	13	517
» XIII. Прозав., не вошедшія въ остальныя группы . . . . .	—	—	1	40	—	—
Горная промышленность . . .	—	—	—	—	21	2603
<b>Всего . . . . .</b>	—	—	—	—	<b>477</b>	<b>149008</b>
<b>27. Нюстромская губ. . . . .</b>	<b>240</b>	<b>59724</b>	<b>253</b>	<b>62241</b>	<b>557</b>	<b>61341</b>
Гр. I. Обработка хлопка . . . . .	33	36713	36	36074	34	39069
» II. Обработка шерсти . . . . .	41	1542	40	4377	33	1243
» III. Обработка шелка . . . . .	—	—	—	—	2	762
» IV. Обр. льна, пеньки, джута	38	15711	34	14043	20	13116

Районы и губернии.	Данные адресной книги Мин. Фин. за 1900 г.		Данные фабрич. исп. Мин. Фин. 1901 г. (стат. несчаст. случаев).		Данные изслѣдованія 1902 г.	
	Число завод.	Число рабочихъ.	Число завод.	Число рабочихъ.	Число завод.	Число рабочихъ.
Гр. V. Обр. волокнистыхъ вещ. . .	—	—	5	1666	21	24
» VI. Произв. бумажн., полигр. . .	9	625	10	487	8	447
» VII. Обработка дерева . . . .	21	1207	21	921	16	1183
» VIII. Обработка металловъ. . .	17	882	17	2072	16	954
» IX. Обр. минеральныхъ вещ. . .	15	667	14	1212	71	663
» X. Обр. животныхъ продукт. . .	12	540	13	1103	146	1936
» XI. Обр. питательныхъ вещ. . .	43	1432	51	251	129	1315
» XII. Химическія произв. . . .	11	405	12	235	91	630
Горная промышленность . . . .	—	—	—	—	7	200
<b>Всего . . . . .</b>	—	—	—	—	<b>594</b>	<b>61541</b>
<b>28. Ярославская губ. . . . .</b>	<b>222</b>	<b>32793</b>	<b>278</b>	<b>36954</b>	<b>524</b>	<b>31443</b>
Гр. I. Обработка хлопка . . . . .	4	12247	10	12113	4	12816
» II. Обработка шерсти. . . . .	13	1098	19	1105	18	994
» IV. Обр. льна, пеньки, джута . .	11	6836	8	6308	13	6656
» V. Обр. волокнистыхъ вещ. . . .	—	—	12	33	12	33
» VI. Произв. бумажн., полигр. . .	10	1000	8	912	4	588
» VII. Обработка дерева . . . . .	43	2340	51	3463	35	1274
» VIII. Обработка металловъ. . .	10	858	8	1010	20	1024
» IX. Обр. минеральныхъ вещ. . .	11	1122	11	1195	88	1300
» X. Обр. животныхъ продукт. . .	18	664	48	2107	66	700
» XI. Обр. питательныхъ вещ. . .	84	4417	99	7152	232	4369
» XII. Химическія произв. . . . .	18	2211	15	1546	32	1688
» XIII. Произв., не вошедшія въ остальные группы . . . . .	—	—	1	43	—	—
Горная промышленность . . . . .	—	—	—	—	1	20
<b>Всего . . . . .</b>	—	—	—	—	<b>525</b>	<b>31462</b>
<b>29. Тверская губ. . . . .</b>	<b>208</b>	<b>29615</b>	<b>267</b>	<b>32024</b>	<b>313</b>	<b>28490</b>
Гр. I. Обработка хлопка . . . . .	7	15382	12	15747	6	15752
» II. Обработка шерсти. . . . .	9	357	15	709	7	64
» IV. Обр. льна, пеньки, джута . .	22	1280	47	1280	6	122
» V. Обр. волокнистыхъ вещ. . . .	1	19	1	20	1	8
» VI. Произв. бумажн., полигр. . .	10	2037	13	2255	8	1976
» VII. Обработка дерева . . . . .	16	446	25	585	15	296
» VIII. Обработка металловъ. . .	4	1817	11	2326	4	1878
» IX. Обр. минеральныхъ вещ. . .	38	5044	41	5682	97	5742
» X. Обр. животныхъ продукт. . .	49	1961	40	2115	108	1504
» XI. Обр. питательныхъ вещ. . .	49	1068	51	1057	53	895
» XII. Химическія произв. . . . .	8	204	11	248	8	253
Горная промышленность . . . . .	—	—	—	—	2	331
<b>Всего . . . . .</b>	—	—	—	—	<b>315</b>	<b>28821</b>
<b>30. Московская губ. . . . .</b>	<b>1401</b>	<b>268375</b>	<b>1726</b>	<b>235803</b>	<b>1860</b>	<b>292739</b>
Гр. I. Обработка хлопка . . . . .	236	112422	261	99594	287	125170
» II. Обработка шерсти. . . . .	121	32499	167	38773	134	35806
» III. Обработка шелка. . . . .	134	20896	172	21362	149	20041
» IV. Обр. льна, пеньки, джута . .	17	1865	30	18889	16	1798
» V. Обр. волокнистыхъ вещ. . . .	135	17435	129	21263	156	13200
» VI. Произв. бумажн., полигр. . .	125	12205	161	10404	152	9443
» VII. Обработка дерева . . . . .	66	3483	79	4072	84	3913

Районы и губернии.	Данныя адресной книги Мин. Фин. за 1900 г.		Данныя фабрич. инсп. Мин. Фин. 1901 г. (стат. несчастн. случаевъ).		Данныя изслѣдованія 1902 г.	
	Число завод.	Число рабочихъ	Число завод.	Число рабочихъ.	Число завод.	Число рабочихъ.
Гр. VIII. Обработка металловъ . . .	239	32014	304	29651	320	34510
въ томъ числѣ горн. . . . .	—	—	—	—	(7)	(442)
» IX. Обр. минеральныхъ вещ. . . . .	117	12966	157	18999	252	22096
въ томъ числѣ торфян. бол. . . . .	—	—	—	—	(11)	(1136)
» X. Обр. животныхъ продукт. . . . .	78	4811	100	4056	106	5697
» XI. Обр. питательныхъ вещ. . . . .	68	12950	94	14297	106	15854
» XII. Химическія произв. . . . .	65	4829	71	4303	98	5729
» XIII. Произв., не вошедшія въ остальные группы . . . . .	—	—	1	140	—	—
Горная промышленность . . . . .	—	—	—	—	9	2883
Всего . . . . .	—	—	—	—	1869	295643
<b>31. Малужская губ. . . . .</b>	<b>208</b>	<b>12021</b>	<b>216</b>	<b>13779</b>	<b>226</b>	<b>16131</b>
Гр. I. Обработка хлопка . . . . .	13	1855	19	1787	19	1622
» II. Обработка шерсти . . . . .	7	1879	12	2091	9	850
» III. Обработка шелка . . . . .	2	30	2	48	2	31
» IV. Обр. льна, пеньки, джута . . . . .	16	278	13	308	2	42
» V. Обр. волокнистыхъ вещ. . . . .	6	137	20	1828	4	164
» VI. Произв. бумажн., полигр. . . . .	11	2918	11	3068	10	2965
» VII. Обработка дерева . . . . .	26	1548	19	344	25	1776
» VIII. Обработка металловъ . . . . .	5	141	4	113	18	5588
въ томъ числѣ горн. . . . .	—	—	—	—	(12)	(5196)
» IX. Обр. минеральныхъ вещ. . . . .	45	1845	47	1960	67	1839
» X. Обр. животныхъ продукт. . . . .	30	400	35	486	34	385
» XI. Обр. питательныхъ вещ. . . . .	32	512	24	449	28	291
» XII. Химическія произв. . . . .	9	978	10	1297	8	578
Горная промышленность . . . . .	—	—	—	—	21	8237
Всего . . . . .	—	—	—	—	247	24368
<b>32. Смоленская губ. . . . .</b>	<b>197</b>	<b>10150</b>	<b>212</b>	<b>10487</b>	<b>272</b>	<b>10554</b>
Гр. I. Обработка хлопка . . . . .	1	4185	1	3930	1	4200
» II. Обработка шерсти . . . . .	—	—	—	—	1	5
» IV. Обр. льна, пеньки, джута . . . . .	24	749	30	1358	29	840
» V. Обр. волокнистыхъ вещ. . . . .	1	43	—	—	1	23
» VI. Произв. бумажн., полигр. . . . .	8	235	8	206	9	197
» VII. Обработка дерева . . . . .	41	1320	53	1429	44	1242
» VIII. Обработка металловъ . . . . .	1	23	3	288	2	95
» IX. Обр. минеральныхъ вещ. . . . .	22	1511	8	1089	45	1854
» X. Обр. животныхъ продукт. . . . .	5	141	—	—	10	174
» XI. Обр. питательныхъ вещ. . . . .	89	1147	106	1401	124	1288
» XII. Химическія произв. . . . .	5	796	3	786	6	636
Горная промышленность . . . . .	—	—	—	—	7	73
Всего . . . . .	—	—	—	—	379	10627
<b>VIII. Прибалтійскій районъ . . . . .</b>	<b>706</b>	<b>76244</b>	<b>753</b>	<b>76868</b>	<b>1291</b>	<b>75393</b>
<b>33. Курляндская губ. . . . .</b>	<b>142</b>	<b>11252</b>	<b>155</b>	<b>12474</b>	<b>146</b>	<b>9753</b>
Гр. II. Обработка шерсти . . . . .	3	38	5	62	6	56
» IV. Обр. льна, пеньки, джута . . . . .	3	473	2	228	2	238

Районы и губернии.	Данные адресной книги Мин. Фин. за 1900 г.		Данные фабрич. инсп. Мин. Фин. 1901 г. (стат. г. не-частн. за-участв.)		Данные изслѣдо-ванія 1902 г.	
	Число завод.	Число рабочихъ.	Число за-в.	Число рабочихъ.	Число завод.	Число рабочихъ.
Гр. V. Обр. волокнистыхъ вещ. . .	—	—	2	437	2	567
» VI. Произв. бумаги, полигр. . .	9	6	10	412	10	390
» VII. Обработка дерева . . .	21	—	19	1556	20	1197
» VIII. Обработка металловъ. . .	17	—	21	3425	19	2431
» IX. Обр. минеральныхъ вещ. . .	15	—	40	3889	48	2909
» X. Обр. животныхъ продукт. . .	10	106	6	443	5	429
» XI. Обр. питательныхъ вещ. . .	—	1193	33	1326	28	937
» XII. Химическія произв. . .	—	574	8	696	6	599
Горная промышленность . . .	—	—	—	—	9	2057
Всего . . . . .	—	—	—	—	155	10810
<b>28. Ярославская</b>	<b>133</b>	<b>50858</b>	<b>363</b>	<b>49280</b>	<b>1093</b>	<b>51593</b>
Гр. I. Обработка хлопка . . .	4	1956	5	1734	5	1734
» II. Обработка шерсти . . .	9	2588	9	2141	104	2623
» IV. Обр. льна, пеньки, джута . . .	1	12	1	12	1	9
» V. Обр. волокнистыхъ вещ. . .	9	2179	8	2219	10	2065
» VI. Произв. бумаги, полигр. . .	16	1541	16	1389	35	1234
» VII. Обработка дерева . . .	50	3917	51	4223	37	3462
» VIII. Обработка металловъ. . .	53	6437	64	6984	173	6656
» IX. Обр. минеральныхъ вещ. . .	67	16162	78	15027	79	14421
» X. Обр. животныхъ продукт. . .	—	—	—	—	(1)	(400)
» XI. Обр. питательныхъ вещ. . .	32	5602	32	5472	179	7494
» XII. Химическія произв. . .	15	684	16	885	44	1071
Горная промышленность . . .	48	4254	53	4061	359	5422
Всего . . . . .	28	5026	30	5133	33	5289
Всего . . . . .	—	—	—	—	84	107
Всего . . . . .	—	—	—	—	6	509
<b>30. Владимирская губ. . . . .</b>	<b>332</b>	<b>14634</b>	<b>335</b>	<b>15114</b>	<b>52</b>	<b>14047</b>
Обработка хлопка . . . . .	2	5534	3	6334	2	6623
Обработка шерсти . . . . .	3	680	2	670	3	624
Льна, пеньки, джута . . . . .	1	25	1	18	1	30
Волокнистыхъ вещ. . . . .	1	12	1	24	—	—
Произв. бумаги, полигр. . . . .	6	485	5	518	6	533
Обработка дерева . . . . .	9	1350	11	1499	8	1679
Обработка металловъ. . . . .	14	3726	16	3789	14	3376
Обр. минеральныхъ вещ. . . . .	10	1053	10	723	8	692
Обр. животныхъ продукт. . . . .	1	33	1	32	1	33
Обр. питательныхъ вещ. . . . .	182	1453	182	1250	5	127
Химическія произв. . . . .	3	283	3	257	4	330
Горная промышленность . . . . .	—	—	—	—	4	469
Всего . . . . .	—	—	—	—	56	14516
<b>IX. Сѣверо-западный районъ . . . . .</b>	<b>1512</b>	<b>46956</b>	<b>1311</b>	<b>54406</b>	<b>4404</b>	<b>59981</b>
<b>36. Витебская губ. . . . .</b>	<b>186</b>	<b>5677</b>	<b>207</b>	<b>6943</b>	<b>1828</b>	<b>12484</b>
Гр. I. Обработка хлопка . . . . .	1	7	1	14	—	—
» II. Обработка шерсти . . . . .	1	31	2	48	11	63

губерніи.	Данныя адресной книги Мин. Фин. за 1900 г.		Данныя фабрич. исп. Мин. Фин. 1901 г. (стат. несчастн. случаевъ).		Данныя изслѣдованія 1902 г.	
	Число завод.	Число рабочихъ.	Число завод.	Число рабочихъ.	Число завод.	Число рабочихъ.
жута	2	456	1	506	7	470
д. . .	3	89	4	187	495	1668
д. . .	19	739	22	918	50	728
д. . .	9	392	11	594	114	718
д. . .	10	876	10	979	156	3089
водо-	—	—	—	—	(3)	(1756)
данныхъ вещ.	17	640	19	589	185	1604
ныхъ продукт.	22	821	20	1126	429	1982
питательныхъ вещ.	94	842	106	1080	411	1427
химическія произв. . .	8	784	8	892	20	795
д. . . Произв. не вошедшія въ остальные группы. . .	—	—	3	60	—	—
Горная промышленность . .	—	—	—	—	8	319
<b>Всего . . . . .</b>	—	—	—	—	<b>1836</b>	<b>12803</b>
<b>37. Могилевская губ. . . .</b>	<b>241</b>	<b>5584</b>	<b>284</b>	<b>6075</b>	<b>301</b>	<b>6396</b>
Гр. I. Обработка хлопка . . . .	—	—	—	—	1	51
» II. Обработка шерсти. . . .	—	—	1	13	—	—
» IV. Обр. льна, пеньки, джута	14	196	19	347	15	289
» V. Обр. волокнистыхъ вещ. .	—	—	1	48	7	127
» VI. Произв. бумаги., полигр.	9	1128	10	1187	10	1142
» VII. Обработка дерева . . .	17	590	15	494	21	559
» VIII. Обработка металловъ. .	5	87	8	211	8	220
» IX. Обр. минеральныхъ вещ.	22	994	27	1168	55	1499
» X. Обр. животныхъ продукт.	12	87	21	151	21	184
» XI. Обр. питательныхъ вещ.	158	1905	175	1696	157	1936
» XII. Химическія произв. . . .	4	597	4	487	6	489
» XIII. Произв., не вошедшія въ остальные группы. . . .	—	—	3	273	—	—
Горная промышленность . . .	—	—	—	—	6	240
<b>Всего . . . . .</b>	—	—	—	—	<b>307</b>	<b>6636</b>
<b>38. Мясная губ. . . . .</b>	<b>200</b>	<b>6844</b>	<b>219</b>	<b>8513</b>	<b>170</b>	<b>8324</b>
Гр. II. Обработка шерсти. . . .	—	—	1	247	2	267
» Обработка шелка. . . . .	1	125	1	150	1	145
» VI. Произв. бумаги., полигр.	14	402	16	427	17	505
» VII. Обработка дерева . . . .	46	2178	53	1886	46	1343
» VIII. Обработка металловъ. .	7	460	7	570	4	280
» IX. Обр. минеральныхъ вещ.	23	1270	23	1430	26	1488
» X. Обр. животныхъ продукт.	11	382	9	279	9	263
» XI. Обр. питательныхъ вещ.	95	1163	102	1148	56	953
» XII. Химическія произв. . . .	3	864	7	2376	9	3080
Горная промышленность . . .	—	—	—	—	5	119
<b>Всего . . . . .</b>	—	—	—	—	<b>175</b>	<b>8443</b>
<b>39. Виленская губ. . . . .</b>	<b>286</b>	<b>9369</b>	<b>386</b>	<b>10656</b>	<b>519</b>	<b>8904</b>
Гр. I. Обработка хлопка . . . .	—	—	2	57	—	—
» II. Обработка шерсти. . . .	2	49	2	22	8	43
» V. Обр. волокнистыхъ вещ. .	13	728	17	640	4	368
» VI. Произв. бумаги., полигр.	35	1253	45	1513	27	942
» VII. Обработка дерева . . . .	17	542	31	714	25	569



Районы и губернии.	Данныя адресной книги Мин. Фин. за 1900 г.		Данныя фабрич. инсп. Мин. Фин. 1901 г. (стат. несчастн. случаевъ).		Данныя изслѣдованія 1902 г.	
	Число завод.	Число рабочихъ.	Число завод.	Число рабочихъ.	Число завод.	Число рабочихъ.
Гр. VIII. Обработка металловъ . . . . .	8	707	15	769	12	688
» IX. Обр. минеральныхъ вещ.	32	2046	37	2268	114	2143
» X. Обр. животныхъ продукт.	55	1815	96	2268	100	1768
» XI. Обр. питательныхъ вещ.	119	2104	135	2296	203	2113
» XII. Химическія произв. . . . .	5	125	6	109	31	270
Горная промышленность . . . . .	—	—	—	—	7	599
Всего . . . . .	—	—	—	—	626	9503
40. Ковенская губ. . . . .	165	4968	211	5210	362	5184
Гр. II. Обработка шерсти . . . . .	4	14	6	24	6	27
» IV. Обр. льна, пеньки, джута	1	10	2	85	5	27
» V. Обр. волокнистыхъ вещ.	1	19	1	29	2	37
» VI. Произв. бумажн., полигр.	17	206	25	224	6	286
» VII. Обработка дерева . . . . .	22	333	23	286	15	250
» VIII. Обработка металловъ . . . . .	13	2398	14	2450	8	2287
» IX. Обр. минеральныхъ вещ.	16	336	26	393	108	599
» X. Обр. животныхъ продукт.	16	376	23	407	59	487
» XI. Обр. питательныхъ вещ.	69	1065	84	1119	141	983
» XII. Химическія произв. . . . .	6	211	7	243	12	251
Горная промышленность . . . . .	—	—	—	—	2	45
Всего . . . . .	—	—	—	—	364	5229
41. Гродненская губ. . . . .	434	14514	504	17009	1224	18689
Гр. I. Обработка хлопка . . . . .	—	—	—	—	64	446
» II. Обработка шерсти . . . . .	149	6717	209	8779	263	7812
» III. Обработка шелка . . . . .	6	531	6	591	5	568
» IV. Обр. льна, пеньки, джута	1	7	—	—	6	13
» V. Обр. волокнистыхъ вещ.	5	662	8	164	5	589
» VI. Произв. бумажн., полигр.	26	832	23	845	33	979
» VII. Обработка дерева . . . . .	19	455	19	276	28	447
» VIII. Обработка металловъ . . . . .	14	606	15	648	5	482
» IX. Обр. минеральныхъ вещ.	23	771	25	938	222	1632
» X. Обр. животныхъ продукт.	57	1041	61	1682	200	2284
» XI. Обр. питательныхъ вещ.	133	2928	138	3086	318	3268
» XII. Химическія произв. . . . .	1	4	—	—	75	179
Горная промышленность . . . . .	—	—	—	—	5	294
Всего . . . . .	—	—	—	—	1219	18913
Х. Юго-западный районъ	952	101989	1076	113215	1842	95555
42. Волынская губ. . . . .	272	12998	301	17060	773	17117
Гр. II. Обработка шерсти . . . . .	6	302	6	277	19	148
» VI. Произв. бумажн., полигр.	19	1252	19	1331	20	1050
» VII. Обработка дерева . . . . .	38	1275	47	1401	42	1239
» VIII. Обработка металловъ . . . . .	9	312	11	349	16	222
» IX. Обр. минеральныхъ вещ.	33	2634	38	2253	117	2924
» X. Обр. животныхъ продукт.	14	534	14	277	82	512
» XI. Обр. питательныхъ вещ.	150	6643	164	10439	409	10625
» XII. Химическія произв. . . . .	3	46	2	33	68	397
Горная промышленность . . . . .	—	—	—	—	11	360
Всего . . . . .	—	—	—	—	784	17477

Районы и губерніи.	Данныя адресной книги Мин. Фин. за 1900 г.		Данныя фабрич. инсп. Мин. Фин. 1901 г. (стат. несчаст. случаевъ).		Данныя изслѣдованія 1902 г.	
	Число завод.	Число рабочихъ.	Число завод.	Число рабочихъ.	Число завод.	Число рабочихъ.
<b>43. Киевская губ. . . . .</b>	<b>425</b>	<b>59003</b>	<b>503</b>	<b>64251</b>	<b>583</b>	<b>51232</b>
Гр. II. Обработка шерсти . . . . .	3	115	4	200	5	130
» V. Обр. волокнистыхъ вещ. . . . .	2	199	2	218	3	202
» VI. Произв. бумажн., полигр. . . . .	32	3068	36	3477	12	1388
» VII. Произв. дерева . . . . .	38	1363	42	1393	34	782
» VIII. Произв. металловъ . . . . .	42	4812	60	5158	45	4393
» IX. Произв. минеральн. вещ. . . . .	50	3819	71	4700	116	3262
» X. Произв. животныхъ прод. . . . .	12	861	12	927	61	1082
» XI. Произв. питательн. вещ. . . . .	237	44845	264	46695	288	39377
» XII. Химическія произв. . . . .	9	421	10	620	19	616
» XIII. Произв., не вошедшія въ остальные группы. . . . .	—	—	2	863	—	—
Горная промышленность . . . . .	—	—	—	—	9	234
<b>Всего . . . . .</b>	<b>—</b>	<b>—</b>	<b>—</b>	<b>—</b>	<b>592</b>	<b>51460</b>
<b>44. Подольская губ. . . . .</b>	<b>255</b>	<b>29988</b>	<b>272</b>	<b>30904</b>	<b>486</b>	<b>27606</b>
Гр. I. Обработка хлопка . . . . .	—	—	—	—	2	86
» II. Обработка шерсти . . . . .	28	679	29	721	38	791
» VI. Произв. бумажн., полигр. . . . .	1	56	2	65	6	187
» VII. Обработка дерева . . . . .	2	34	3	48	4	93
» VIII. Обработка металловъ . . . . .	9	303	9	301	19	369
» IX. Обр. минеральныхъ вещ. . . . .	5	234	7	285	32	419
» X. Обр. животныхъ продукт. . . . .	—	—	1	16	12	68
» XI. Обр. питательныхъ вещ. . . . .	209	28638	221	29468	372	25595
» XII. Химическія произв. . . . .	1	44	—	—	1	48
Горная промышленность . . . . .	—	—	—	—	23	1506
<b>Всего . . . . .</b>	<b>—</b>	<b>—</b>	<b>—</b>	<b>—</b>	<b>509</b>	<b>29112</b>
<b>XI. Малороссійскій районъ</b>	<b>511</b>	<b>23505</b>	<b>569</b>	<b>26396</b>	<b>1200</b>	<b>35466</b>
<b>45. Полтавская губ. . . . .</b>	<b>219</b>	<b>7815</b>	<b>262</b>	<b>8494</b>	<b>607</b>	<b>17504</b>
Гр. II. Обработка шерсти . . . . .	—	—	—	—	2	5
» IV. Обр. льна, пеньки, джута . . . . .	1	128	2	142	6	187
» VI. Произв. бумажн., полигр. . . . .	15	383	21	510	2	100
» VII. Обработка дерева . . . . .	13	360	14	419	15	493
» VIII. Обработка металловъ . . . . .	12	431	16	442	37	1375
въ томъ числѣ горн. . . . .	—	—	—	—	(2)	(870)
» IX. Обр. минеральныхъ вещ. . . . .	29	635	37	741	274	2207
» X. Обр. животныхъ продукт. . . . .	9	166	9	190	30	286
» XI. Обр. питательныхъ вещ. . . . .	139	5708	161	5988	241	12851
» XII. Химическія произв. . . . .	1	4	1	4	—	—
» XIII. Произв., не вошедшія въ остальные группы. . . . .	—	—	1	115	—	—
Горная промышленность . . . . .	—	—	—	—	2	338
<b>Всего . . . . .</b>	<b>—</b>	<b>—</b>	<b>—</b>	<b>—</b>	<b>609</b>	<b>17842</b>
<b>46. Черниговская губ. . . . .</b>	<b>232</b>	<b>15690</b>	<b>307</b>	<b>17902</b>	<b>593</b>	<b>17962</b>
Гр. I. Обработка хлопка . . . . .	—	—	1	5	—	—
» II. Обработка шерсти . . . . .	9	2500	7	2578	7	2919
» IV. Обр. льна, пеньки, джута . . . . .	39	1519	41	1807	62	1492
» V. Обр. волокнистыхъ вещ. . . . .	1	67	—	—	2	85

Районы и губернии.	Данные адресной книги Мин. Фин. за 1900 г.		Данные фабрич. инсп. Мин. Фин. 1901 г. (стат. несчастн. случаев).		Данные изслѣдованія 1902 г.	
	Число завод.	Число рабочихъ.	Число завод.	Число рабочихъ.	Число завод.	Число рабочихъ.
Гр. VI. Произв. бумаги, полигр.	8	157	2	144	1	98
» VII. Обработка дерева . . .	23	825	22	770	27	628
» VIII. Обработка металловъ . .	6	282	8	440	10	338
» IX. Обр. минеральныхъ вещ.	12	344	11	508	158	1055
» X. Обр. животныхъ продукт.	21	384	22	295	101	582
» XI. Обр. питательныхъ вещ.	170	6130	184	7567	215	6934
» XII. Химическія произв. . .	8	3482	9	3788	10	3831
Горная промышленность . . .	—	—	—	—	69	22599
Всего . . . . .	—	—	—	—	662	40561
<b>XII. Новороссійскій районъ . . . . .</b>	<b>1050</b>	<b>60957</b>	<b>1299</b>	<b>68967</b>	<b>1735</b>	<b>85320</b>
47. Енатермославская губ. . .	267	24631	323	28168	308	43392
Гр. I. Обработка хлопка . . . . .	1	37	1	48	2	54
» IV. Обр. льна, пеньки, джута	1	16	—	—	—	—
» V. Обр. волокнистыхъ вещ.	1	18	1	18	1	16
» VI. Произв. бумаги, полигр.	18	492	26	660	4	81
» VII. Обработка дерева . . . .	20	790	25	853	16	427
» VIII. Обработка металловъ . .	59	14858	67	16126	54	20023
въ томъ числѣ горн. . . . .	—	—	—	—	(2)	(6939)
» IX. Обр. минеральныхъ вещ.	68	5418	83	6385	123	19938
» X. Обр. животныхъ продукт.	3	25	4	104	7	125
» XI. Обр. питательныхъ вещ.	92	2072	104	2583	87	1298
» XII. Химическія произв. . . .	4	905	6	1183	14	1430
» XIII. Произв. не вошедшія въ остальные группы . . . . .	—	—	6	208	—	—
Горная промышленность . . . .	—	—	—	—	167	85077
Всего . . . . .	—	—	—	—	475	129469
48. Таврическая губ. . . . .	112	5247	127	5438	460	13161
Гр. I. Обработка хлопка . . . . .	1	5	1	5	1	5
» VI. Произв. бумаги, полигр.	5	119	5	108	—	—
» VII. Обработка дерева . . . .	2	66	4	182	3	76
» VIII. Обработка металловъ . .	23	1951	23	1905	30	6780
въ томъ числѣ горн. . . . .	—	—	—	—	(1)	(2100)
» IX. Обр. минеральныхъ вещ.	3	188	4	270	168	1549
» X. Обр. животныхъ продукт.	—	—	—	—	46	146
» XI. Обр. питательныхъ вещ.	77	2906	88	3002	207	4576
» XII. Химическія произв. . . .	1	12	1	10	5	29
» XIII. Произв. не вошедшія въ остальные группы . . . . .	—	—	1	6	—	—
Горная промышленность . . . .	—	—	—	—	66	10192
Всего . . . . .	—	—	—	—	526	23353
49. Херсонская губ. . . . .	474	28031	557	31492	673	25231
Гр. I. Обработка хлопка . . . . .	—	—	1	8	5	25
» II. Обработка шерсти . . . . .	2	179	2	189	5	191
» IV. Обр. льна, пеньки, джута	5	1340	4	1510	6	1469
» V. Обр. волокнистыхъ вещ.	22	690	25	763	5	299
» VI. Произв. бумаги, полигр.	48	1813	54	2153	18	557

Районы и губерніи.	Данныя адресной книги Мин. Фин. за 1900 г.		Данныя фабрич. исп. Мин. Фин. 1901 г. (стат. несчастн. случаевъ).		Данныя изслѣдованія 1902 г.	
	Число завод.	Число рабочихъ.	Число завод.	Число рабочихъ.	Число завод.	Число рабочихъ.
Гр. VII. Обработка дерева . . . .	43	2388	50	3322	40	2685
» VIII. Обработка металловъ . .	86	9515	98	9862	90	8317
въ томъ числѣ горн. . . . .	—	—	—	—	(1)	(1256)
» IX. Обр. минеральныхъ вещ.	42	1837	50	1851	94	1783
» X. Обр. животныхъ продукт.	34	1155	37	1495	69	1293
» XI. Обр. питательныхъ вещ.	172	3280	207	9609	301	7129
» XII. Химическія произв. . . .	21	834	23	647	40	1193
» XIII. Произв. не вошедшія въ остальные группы. . . .	—	—	3	83	—	—
Горная промышленность . . .	—	—	—	—	12	2049
<b>Всего . . . . .</b>	—	—	—	—	<b>685</b>	<b>27280</b>
<b>50. Бессарабская губ. . . . .</b>	<b>197</b>	<b>3098</b>	<b>292</b>	<b>3669</b>	<b>294</b>	<b>3536</b>
Гр. I. Обработка хлопка . . . . .	—	—	—	—	3	10
» II. Обработка шерсти . . . . .	—	—	1	11	7	86
» V. Обр. волокнистыхъ вещ. . .	—	—	—	—	2	4
» VI. Произв. бумаги, полигр.	7	105	8	128	2	22
» VII. Обработка дерева . . . .	9	328	22	429	18	314
» VIII. Обработка металловъ . .	6	165	7	339	6	252
» IX. Обр. минеральныхъ вещ.	4	128	7	220	86	584
» X. Обр. животныхъ продукт.	1	24	1	24	23	86
» XI. Обр. питательныхъ вещ.	169	2263	239	2629	146	2195
» XII. Химическія произв. . . .	1	35	5	77	1	33
» XIII. Произв. не вошедшія въ остальные группы. . . .	—	—	2	12	—	—
Горная промышленность . . .	—	—	—	—	8	552
<b>Всего . . . . .</b>	—	—	—	—	<b>302</b>	<b>4088</b>
<b>XIII. Привислинскій районъ . . . . .</b>	<b>2407</b>	<b>212023</b>	<b>2616</b>	<b>213422</b>	<b>3763</b>	<b>234743</b>
<b>51. Варшавская губ. . . . .</b>	<b>652</b>	<b>62222</b>	<b>867</b>	<b>67306</b>	<b>806</b>	<b>64986</b>
Гр. I. Обработка хлопка . . . . .	6	668	5	1041	7	531
» II. Обработка шерсти . . . . .	4	1738	12	2680	4	2372
» III. Обработка шелка . . . . .	5	987	3	665	7	784
» IV. Обр. льна, пеньки, джута	3	9971	5	6756	2	8198
» V. Обр. волокнистыхъ вещ. . .	41	4546	51	6529	47	4701
» VI. Произв. бумаги, полигр.	61	4532	81	4312	69	4306
» VII. Обработка дерева . . . .	41	2355	64	2724	50	2483
» VIII. Обработка металловъ . .	154	17103	209	18320	172	16992
» IX. Обр. минеральныхъ вещ.	68	4717	102	4409	94	6070
» X. Обр. животныхъ продукт.	60	2765	79	3563	89	3047
» XI. Обр. питательныхъ вещ.	177	10479	222	14096	221	12742
» XII. Химическія произв. . . .	28	2136	34	2211	34	2021
» XIII. Произв. не вошедшія въ остальные группы. . . .	4	225	—	—	10	739
Горная промышленность . . .	—	—	—	—	1	67
<b>Всего . . . . .</b>	—	—	—	—	<b>807</b>	<b>65053</b>
<b>52. Калининская губ. . . . .</b>	<b>198</b>	<b>10661</b>	<b>85</b>	<b>6903</b>	<b>306</b>	<b>8125</b>
Гр. I. Обработка хлопка . . . . .	55	5448	2	1079	18	1870
» II. Обработка шерсти . . . . .	8	1009	20	1833	16	1119

Районы и губернии.	Данные адресной книги Мин. Фин. за 1900 г.		Данные фабрич. инсп. Мин. Фин. 1901 г. (стат. несчастн. случаевъ).		Данные изслѣдованія 1902 г.	
	Число завод.	Число рабочихъ.	Число завод.	Число рабочихъ.	Число завод.	Число рабочихъ.
Гр. V. Обр. волокнистыхъ вещ. . .	25	1670	16	1340	26	1394
» VI. Произв. бумажн., полигр.	3	40	2	29	8	15
» VII. Обработка дерева . . .	18	275	8	238	21	305
» VIII. Обработка металловъ . .	9	279	7	269	14	238
» IX. Обр. минеральныхъ вещ.	8	365	10	555	33	667
» X. Обр. животныхъ продукт.	7	169	6	148	38	287
» XI. Обр. питательныхъ вещ.	64	1394	13	1400	137	2218
» XII. Химическія произв. . . .	1	12	1	12	1	12
Горная промышленность . . .	—	—	—	—	5	112
Всего . . . . .	—	—	—	—	311	8237
<b>53. Кѣлецкая губ. . . . .</b>	<b>103</b>	<b>4014</b>	<b>114</b>	<b>4559</b>	<b>285</b>	<b>6690</b>
Гр. II. Обработка шерсти . . . .	—	—	—	—	5	18
» IV. Обр. льна, пеньки, джута	1	17	1	19	1	19
» V. Обр. волокнистыхъ вещ. . .	—	—	—	—	2	8
» VI. Произв. бумажн., полигр.	8	854	10	869	9	810
» VII. Обработка дерева . . . .	26	571	28	464	25	501
» VIII. Обработка металловъ . .	5	555	6	489	7	672
» IX. Обр. минеральныхъ вещ.	20	855	22	965	55	2768
» X. Обр. животныхъ продукт.	2	46	2	35	37	108
» XI. Обр. питательныхъ вещ.	39	1042	42	1577	140	1652
» XII. Химическія произв. . . .	2	74	3	141	4	134
Горная промышленность . . .	—	—	—	—	18	2074
Всего . . . . .	—	—	—	—	303	8764
<b>54. Ломжинская губ. . . . .</b>	<b>153</b>	<b>2562</b>	<b>75</b>	<b>2255</b>	<b>336</b>	<b>2558</b>
Гр. I. Обработка хлопка . . . . .	1	9	—	—	1	13
» II. Обработка шерсти . . . . .	4	126	4	160	6	168
» V. Обр. волокнистыхъ вещ.	13	307	1	135	14	160
» VI. Произв. бумажн., полигр.	6	64	—	—	7	74
» VII. Обработка дерева . . . .	7	147	9	183	7	109
» VIII. Обработка металловъ . .	2	65	—	—	6	16
» IX. Обр. минеральныхъ вещ.	30	509	18	480	61	547
» X. Обр. животныхъ продукт.	15	251	8	258	30	271
» XI. Обр. питательныхъ вещ.	74	1073	35	1089	201	1196
» XII. Химическія произв. . . .	1	11	—	—	3	4
Горная промышленность . . .	—	—	—	—	—	—
Всего . . . . .	—	—	—	—	336	2558
<b>55. Люблинская губ. . . . .</b>	<b>106</b>	<b>7215</b>	<b>135</b>	<b>7391</b>	<b>138</b>	<b>7639</b>
Гр. II. Обработка шерсти . . . . .	2	47	2	54	2	68
» VI. Произв. бумажн., полигр.	2	33	2	44	2	30
» VII. Обработка дерева . . . .	18	742	23	767	25	915
» VIII. Обработка металловъ . .	9	793	10	831	10	953
» IX. Обр. минеральныхъ вещ.	7	609	7	711	9	824
» X. Обр. животныхъ продукт.	3	115	3	131	9	105
» XI. Обр. питательныхъ вещ.	64	4859	87	4839	86	4725
» XII. Химическія произв. . . .	1	17	1	14	1	19
Горная промышленность . . .	—	—	—	—	—	—
Всего . . . . .	—	—	—	—	138	7639

Районы и губернии.	Данные адресной книги Мин. Фин. за 1900 г.		Данные фабрич. исп. Мин. Фин. 1901 г. (стат. несчастн. случаевъ).		Данные изслѣдованія 1902 г.	
	Число завод.	Число рабочихъ.	Число завод.	Число рабочихъ.	Число завод.	Число рабочихъ.
<b>56. Петроновская губ. . . .</b>	<b>834</b>	<b>114192</b>	<b>942</b>	<b>114952</b>	<b>1038</b>	<b>123437</b>
Гр. I. Обработка хлопка . . . .	140	47759	141	45656	185	49914
» II. Обработка шерсти . . . .	261	84631	318	38580	253	84485
» III. Обработка шелка . . . .	14	786	7	509	10	672
» IV. Обр. льна, пеньки, джута . . . .	4	2460	4	2280	18	2585
» V. Обр. волокнистыхъ вещ. . . .	32	3941	43	4000	72	4873
» VI. Произв. бумажн., полигр. . . .	38	2346	39	2572	39	2364
» VII. Обработка дерева . . . .	57	3501	59	3984	58	3036
» VIII. Обработка металловъ . . . .	80	10177	91	9383	97	17079
въ томъ числѣ горн. . . . .	—	—	—	—	(7)	(1274)
» IX. Обр. минеральныхъ вещ. . . .	79	4715	87	3851	116	4774
» X. Обр. животныхъ продукт. . . .	8	196	11	534	19	329
» XI. Обр. питательныхъ вещ. . . .	100	2383	118	2014	146	1795
» XII. Химическія произв. . . .	21	1297	24	1589	25	1581
Горная промышленность . . . .	—	—	—	—	73	80305
<b>Всего . . . . .</b>	<b>—</b>	<b>—</b>	<b>—</b>	<b>—</b>	<b>1111</b>	<b>153742</b>
<b>57. Пляцкая губ. . . . .</b>	<b>42</b>	<b>2089</b>	<b>48</b>	<b>3565</b>	<b>52</b>	<b>4119</b>
Гр. V. Обр. волокнистыхъ вещ. . . .	—	—	—	—	1	32
» VI. Произв. бумажн., полигр. . . .	2	32	2	64	2	26
» VII. Обработка дерева . . . .	7	180	9	281	7	206
» VIII. Обработка металловъ . . . .	3	114	3	130	5	107
» IX. Обр. минеральныхъ вещ. . . .	4	107	7	336	8	248
» XI. Обр. питательныхъ вещ. . . .	26	1656	27	2754	28	3483
» XII. Химическія произв. . . .	—	—	—	—	1	17
Горная промышленность . . . .	—	—	—	—	—	—
<b>Всего . . . . .</b>	<b>—</b>	<b>—</b>	<b>—</b>	<b>—</b>	<b>52</b>	<b>4119</b>
<b>58. Радонская губ. . . . .</b>	<b>124</b>	<b>5005</b>	<b>145</b>	<b>6386</b>	<b>273</b>	<b>12378</b>
Гр. II. Обработка шерсти . . . .	—	—	—	—	1	26
» V. Обр. волокнистыхъ вещ. . . .	2	54	—	—	7	113
» VI. Произв. бумажн., полигр. . . .	4	148	4	139	6	92
» VII. Обработка дерева . . . .	11	177	17	412	17	432
» VIII. Обработка металловъ . . . .	11	855	21	1992	56	8213
въ томъ числѣ горн. . . . .	—	—	—	—	(86)	(7942)
» IX. Обр. минеральныхъ вещ. . . .	28	1962	31	1945	60	2209
» X. Обр. животныхъ продукт. . . .	15	490	17	547	35	595
» XI. Обр. питательныхъ вещ. . . .	47	1237	50	1763	77	584
» XII. Химическія произв. . . .	6	82	5	88	14	114
Горная промышленность . . . .	—	—	—	—	90	9797
<b>Всего . . . . .</b>	<b>—</b>	<b>—</b>	<b>—</b>	<b>—</b>	<b>363</b>	<b>22175</b>
<b>59. Сувалская губ. . . . .</b>	<b>65</b>	<b>1137</b>	<b>78</b>	<b>1451</b>	<b>208</b>	<b>1696</b>
Гр. II. Обработка шерсти . . . .	—	—	—	—	2	4
» III. Обработка шелка . . . .	—	—	—	—	2	2
» VI. Произв. бумажн., полигр. . . .	—	—	—	—	2	17
» VII. Обработка дерева . . . .	8	85	6	129	7	120
» VIII. Обработка металловъ . . . .	6	111	7	152	7	99
» IX. Обр. минеральныхъ вещ. . . .	6	239	7	299	32	399
» X. Обр. животныхъ продукт. . . .	16	427	19	527	49	670
» XI. Обр. питательныхъ вещ. . . .	34	275	39	344	107	385
Горная промышленность . . . .	—	—	—	—	—	—
<b>Всего . . . . .</b>	<b>—</b>	<b>—</b>	<b>—</b>	<b>—</b>	<b>208</b>	<b>2696</b>

Районы и губернии.	Данные адресной книги Мин. Фин. за 1900 г.		Данные фабрич. исп. Мин. Фин. 1901 г. (стат. несчастн. случаевъ).		Данные изслѣдованія 1902 г.	
	Число завод.	Число рабочихъ.	Число завод.	Число рабочихъ.	Число завод.	Число рабочихъ.
Гр. V. Обр. волокнистыхъ вещ. . .	—	—	5	1666	21	24
» VI. Произв. бумаги, полигр. . .	9	625	10	487	8	447
» VII. Обработка дерева . . .	21	1207	21	921	16	1188
» VIII. Обработка металловъ. . .	17	882	17	2072	16	954
» IX. Обр. минеральныхъ вещ. . .	15	667	14	1212	71	663
» X. Обр. животныхъ продукт. . .	12	540	13	1103	146	1935
» XI. Обр. питательныхъ вещ. . .	43	1432	51	251	129	1315
» XII. Химическія произв. . .	11	405	12	235	91	630
Горная промышленность . . .	—	—	—	—	7	200
Всего . . . . .	—	—	—	—	594	61541
<b>28. Ярославская губ. . . . .</b>	<b>222</b>	<b>32793</b>	<b>278</b>	<b>36954</b>	<b>524</b>	<b>31443</b>
Гр. I. Обработка хлопка . . . . .	4	12247	10	12113	4	12816
» II. Обработка шерсти. . . . .	13	1098	19	1105	18	994
» IV. Обр. льна, пеньки, джута . . .	11	6836	8	6308	13	6656
» V. Обр. волокнистыхъ вещ. . .	—	—	12	33	12	33
» VI. Произв. бумаги, полигр. . .	10	1000	8	912	4	588
» VII. Обработка дерева . . . . .	43	2340	51	3463	35	1274
» VIII. Обработка металловъ. . .	10	858	8	1010	20	1024
» IX. Обр. минеральныхъ вещ. . .	11	1122	11	1195	88	1300
» X. Обр. животныхъ продукт. . .	18	664	48	2107	66	700
» XI. Обр. питательныхъ вещ. . .	84	4417	99	7152	232	4369
» XII. Химическія произв. . .	18	2211	15	1546	32	1688
» XIII. Произв., не вошедшія въ остальные группы . . .	—	—	1	43	—	—
Горная промышленность . . .	—	—	—	—	1	20
Всего . . . . .	—	—	—	—	525	31463
<b>29. Тверская губ. . . . .</b>	<b>208</b>	<b>29615</b>	<b>267</b>	<b>32024</b>	<b>313</b>	<b>28490</b>
Гр. I. Обработка хлопка . . . . .	7	15382	12	15747	6	15752
» II. Обработка шерсти. . . . .	9	357	15	709	7	64
» IV. Обр. льна, пеньки, джута . . .	22	1280	47	1280	6	122
» V. Обр. волокнистыхъ вещ. . .	1	19	1	20	1	8
» VI. Произв. бумаги, полигр. . .	10	2037	13	2255	8	1976
» VII. Обработка дерева . . . . .	16	446	25	585	15	296
» VIII. Обработка металловъ. . .	4	1817	11	2326	4	1878
» IX. Обр. минеральныхъ вещ. . .	33	5044	41	5682	97	5742
» X. Обр. животныхъ продукт. . .	49	1961	40	2115	108	1504
» XI. Обр. питательныхъ вещ. . .	49	1068	51	1067	53	895
» XII. Химическія произв. . .	8	204	11	248	8	253
Горная промышленность . . .	—	—	—	—	2	331
Всего . . . . .	—	—	—	—	315	28821
<b>30. Московская губ. . . . .</b>	<b>1401</b>	<b>268375</b>	<b>1726</b>	<b>285803</b>	<b>1860</b>	<b>292739</b>
Гр. I. Обработка хлопка . . . . .	286	112422	261	99594	287	125170
» II. Обработка шерсти. . . . .	121	32499	167	38773	134	35808
» III. Обработка шелка. . . . .	134	20896	172	21362	149	20041
» IV. Обр. льна, пеньки, джута . . .	17	1865	30	18889	16	1798
» V. Обр. волокнистыхъ вещ. . .	135	17435	129	21263	156	13200
» VI. Произв. бумаги, полигр. . .	125	12205	161	10404	152	9443
» VII. Обработка дерева . . . . .	66	3438	79	4072	84	3913

Районы и губерніи.	Данныя адресной книги Мин. Фин. за 1900 г.		Данныя фабрич. исп. Мин. Фин. 1901 г. (стат. несчастн. случаевъ).		Данныя изслѣдованія 1902 г.	
	Число завод.	Число рабочихъ	Число завод.	Число рабочихъ.	Число завод.	Число рабочихъ.
Гр. VIII. Обработка металловъ . . .	239	32014	304	29651	320	34510
въ томъ числѣ горн. . . . .	—	—	—	—	(7)	(442)
» IX. Обр. минеральныхъ вещ. въ томъ числѣ торфян. бол. . . . .	117	12966	157	18999	252	22096
» X. Обр. животныхъ продукт.	78	4811	100	4056	(11)	(1186)
» XI. Обр. питательныхъ вещ.	68	12950	94	14297	106	5697
» XII. Химическія произв. . . . .	65	4829	71	4303	98	5729
» XIII. Произв., не вошедшія въ остальные группы. . . . .	—	—	1	140	—	—
Горная промышленность . . . . .	—	—	—	—	9	2888
Всего . . . . .	—	—	—	—	1869	295643
<b>31. Малужская губ. . . . .</b>	<b>208</b>	<b>12021</b>	<b>216</b>	<b>13779</b>	<b>226</b>	<b>16131</b>
Гр. I. Обработка хлопка . . . . .	13	1855	19	1787	19	1622
» II. Обработка шерсти. . . . .	7	1879	12	2091	9	850
» III. Обработка шелка . . . . .	2	30	2	48	2	31
» IV. Обр. льна, пеньки, джута	16	278	13	308	2	42
» V. Обр. волокнистыхъ вещ. . . . .	6	137	20	1828	4	164
» VI. Произв. бумажн., полигр.	11	2918	11	3068	10	2965
» VII. Обработка дерева . . . . .	26	1548	19	844	25	1776
» VIII. Обработка металловъ . . . . .	5	141	4	113	18	5588
въ томъ числѣ горн. . . . .	—	—	—	—	(12)	(5196)
» IX. Обр. минеральныхъ вещ.	45	1845	47	1960	67	1839
» X. Обр. животныхъ продукт.	30	400	35	486	34	385
» XI. Обр. питательныхъ вещ.	32	512	24	449	28	291
» XII. Химическія произв. . . . .	9	978	10	1297	8	578
Горная промышленность . . . . .	—	—	—	—	21	8237
Всего . . . . .	—	—	—	—	247	24368
<b>32. Смоленская губ. . . . .</b>	<b>197</b>	<b>10150</b>	<b>212</b>	<b>10487</b>	<b>272</b>	<b>10554</b>
Гр. I. Обработка хлопка . . . . .	1	4185	1	3930	1	4200
» II. Обработка шерсти. . . . .	—	—	—	—	1	5
» IV. Обр. льна, пеньки, джута	24	749	30	1358	29	840
» V. Обр. волокнистыхъ вещ. . . . .	1	43	—	—	1	23
» VI. Произв. бумажн., полигр.	8	235	8	206	9	197
» VII. Обработка дерева . . . . .	41	1320	53	1429	44	1242
» VIII. Обработка металловъ . . . . .	1	23	3	288	2	95
» IX. Обр. минеральныхъ вещ.	22	1511	8	1089	45	1854
» X. Обр. животныхъ продукт.	5	141	—	—	10	174
» XI. Обр. питательныхъ вещ.	89	1147	106	1401	124	1288
» XII. Химическія произв. . . . .	5	796	3	786	6	636
Горная промышленность . . . . .	—	—	—	—	7	73
Всего . . . . .	—	—	—	—	279	10627
<b>VIII. Прибалтійскій районъ . . . . .</b>	<b>706</b>	<b>76244</b>	<b>753</b>	<b>76868</b>	<b>1291</b>	<b>75393</b>
<b>33. Курляндская губ. . . . .</b>	<b>142</b>	<b>11252</b>	<b>155</b>	<b>12474</b>	<b>146</b>	<b>9753</b>
Гр. II. Обработка шерсти. . . . .	3	38	5	62	6	56.
» IV. Обр. льна, пеньки, джута	3	473	2	228	2	238



Районы и губерніи.	Данныя адресной книги Мин. Фин. за 1900 г.		Данныя фабрич. инсп. Мин. Фин. 1901 г. (стат. не-счастн. случаевъ).		Данныя изслѣдо-ванія 1902 г.	
	Число завод.	Число рабочихъ.	Число завод.	Число рабочихъ.	Число завод.	Число рабочихъ.
Гр. V. Обр. волокнистыхъ вещ. .	2	554	2	487	2	567
» VI. Прозв. бумажн., полигр.	7	279	10	412	10	890
» VII. Обработка дерева . . .	14	1066	19	1556	20	1197
» VIII. Обработка металловъ. .	18	3095	21	3425	19	2431
» IX. Обр. минеральныхъ вещ.	51	3714	49	3889	48	2909
» X. Обр. животныхъ продукт.	4	266	6	443	5	429
» XI. Обр. питательныхъ вещ.	32	1193	33	1326	28	937
» XII. Химическія произв. . .	8	574	8	696	6	599
Горная промышленность . .	—	—	—	—	9	2057
<b>Всего . . . . .</b>	<b>—</b>	<b>—</b>	<b>—</b>	<b>—</b>	<b>155</b>	<b>10810</b>
<b>34. Афанасьевская губ. . . .</b>	<b>332</b>	<b>50358</b>	<b>363</b>	<b>49280</b>	<b>1093</b>	<b>51593</b>
Гр. I. Обработка хлопка . . . .	4	1956	5	1734	5	1734
» II. Обработка шерсти . . . .	9	2588	9	2141	104	2623
» III. Обработка шелка . . . .	1	12	1	12	1	9
» IV. Обр. льна, пеньки, джута	9	2179	8	2219	10	2065
» V. Обр. волокнистыхъ вещ.	16	1541	16	1389	35	1234
» VI. Прозв. бумажн., полигр.	50	3917	51	4223	87	3462
» VII. Обработка дерева . . .	53	6487	64	6984	173	6656
» VIII. Обработка металловъ. .	67	16162	78	15027	79	14421
въ томъ числѣ желѣзнодоро- мастерскихъ . . . . .	—	—	—	—	(1)	(400)
» IX. Обр. минеральныхъ вещ.	32	5602	32	5472	179	7494
» X. Обр. животныхъ продукт.	15	684	16	885	44	1071
» XI. Обр. питательныхъ вещ.	48	4254	53	4061	359	5422
» XII. Химическія произв. . .	28	5026	30	5138	33	5289
» XIII. Произв., не вошедшія въ остальныя группы. . .	—	—	—	—	34	107
Горная промышленность . .	—	—	—	—	6	509
<b>Всего . . . . .</b>	<b>—</b>	<b>—</b>	<b>—</b>	<b>—</b>	<b>1099</b>	<b>53103</b>
<b>35. Златовидская губ. . . .</b>	<b>232</b>	<b>14634</b>	<b>235</b>	<b>15114</b>	<b>58</b>	<b>14047</b>
Гр. I. Обработка хлопка . . . .	2	5534	3	6384	2	6623
» II. Обработка шерсти . . . .	3	680	2	670	3	624
» IV. Обр. льна, пеньки, джута	1	25	1	18	1	80
» V. Обр. волокнистыхъ вещ.	1	12	1	24	—	—
» VI. Прозв. бумажн., полигр.	6	485	5	519	6	533
» VII. Обработка дерева . . .	9	1350	11	1499	8	1679
» VIII. Обработка металловъ. .	14	3726	16	3789	14	3376
» IX. Обр. минеральныхъ вещ.	10	1053	10	728	8	692
» X. Обр. животныхъ продукт.	1	33	1	32	1	33
» XI. Обр. питательныхъ вещ.	132	1453	132	1250	5	127
» XII. Химическія произв. . .	3	283	3	257	4	330
Горная промышленность . .	—	—	—	—	4	469
<b>Всего . . . . .</b>	<b>—</b>	<b>—</b>	<b>—</b>	<b>—</b>	<b>56</b>	<b>14516</b>
<b>IX. Сѣверо-западный районъ . . . . .</b>	<b>1512</b>	<b>46956</b>	<b>1811</b>	<b>54406</b>	<b>4404</b>	<b>59981</b>
<b>36. Витебская губ. . . .</b>	<b>186</b>	<b>5677</b>	<b>207</b>	<b>6943</b>	<b>1838</b>	<b>12484</b>
Гр. I. Обработка хлопка . . . .	1	7	1	14	—	—
» II. Обработка шерсти . . . .	1	31	2	48	11	63

Районы и губерніи.	Данныя адресной книги Мин. Фин. за 1900 г.		Данныя фабрич. инсп. Мин. Фин. 1901 г. (стат. несчастн. случаевъ).		Данныя изслѣдованія 1902 г.	
	Число завод.	Число рабочихъ.	Число завод.	Число рабочихъ.	Число завод.	Число рабочихъ.
Гр. IV. Обр. льна, пеньки, джута	2	456	1	506	7	470
» V. Обр. волокистыхъ вещ.	3	89	4	187	495	1668
» VI. Произв. бумажн., полигр.	19	789	22	918	50	723
» VII. Обработка дерева . . .	9	392	11	594	114	713
» VIII. Обработка металловъ . .	10	876	10	979	156	3089
въ томъ числѣ желѣзнодорожныя и др. . . . .	—	—	—	—	(3)	(1756)
» IX. Обр. минеральныхъ вещ.	17	640	19	539	135	1604
» X. Обр. животныхъ продукт.	22	821	20	1126	429	1932
» XI. Обр. питательныхъ вещ.	94	842	106	1080	411	1427
» XII. Химическія произв. . . .	8	784	8	892	20	795
» XIII. Произв. не вошедшія въ остальныя группы. . . .	—	—	3	60	—	—
Горная промышленность . . .	—	—	—	—	8	319
Всего . . . . .	—	—	—	—	1836	12803
<b>37. Могилевская губ. . . . .</b>	<b>241</b>	<b>5584</b>	<b>294</b>	<b>6075</b>	<b>301</b>	<b>6396</b>
Гр. I. Обработка хлопка . . . . .	—	—	—	—	1	51
» II. Обработка шерсти. . . . .	—	—	1	13	—	—
» IV. Обр. льна, пеньки, джута	14	196	19	347	15	289
» V. Обр. волокистыхъ вещ.	—	—	1	48	7	127
» VI. Произв. бумажн., полигр.	9	1128	10	1187	10	1142
» VII. Обработка дерева . . . .	17	590	15	494	21	559
» VIII. Обработка металловъ . .	5	87	8	211	8	220
» IX. Обр. минеральныхъ вещ.	22	994	27	1168	55	1499
» X. Обр. животныхъ продукт.	12	87	21	151	21	184
» XI. Обр. питательныхъ вещ.	158	1905	175	1696	157	1936
» XII. Химическія произв. . . .	4	597	4	487	6	489
» XIII. Произв. не вошедшія въ остальныя группы. . . .	—	—	3	273	—	—
Горная промышленность . . .	—	—	—	—	6	240
Всего . . . . .	—	—	—	—	307	6636
<b>38. Минская губ. . . . .</b>	<b>200</b>	<b>6844</b>	<b>219</b>	<b>8513</b>	<b>170</b>	<b>8324</b>
Гр. II. Обработка шерсти. . . . .	—	—	1	247	2	267
» Обработка шелка. . . . .	1	125	1	150	1	145
» VI. Произв. бумажн., полигр.	14	402	16	427	17	505
» VII. Обработка дерева . . . .	46	2178	53	1886	46	1843
» VIII. Обработка металловъ . .	7	460	7	570	4	280
» IX. Обр. минеральныхъ вещ.	23	1270	23	1430	26	1488
» X. Обр. животныхъ продукт.	11	382	9	279	9	263
» XI. Обр. питательныхъ вещ.	95	1163	102	1148	56	953
» XII. Химическія произв. . . .	3	864	7	2376	9	3080
Горная промышленность . . .	—	—	—	—	5	119
Всего . . . . .	—	—	—	—	175	8443
<b>39. Виленская губ. . . . .</b>	<b>286</b>	<b>9369</b>	<b>336</b>	<b>10656</b>	<b>519</b>	<b>8904</b>
Гр. I. Обработка хлопка . . . . .	—	—	2	57	—	—
» II. Обработка шерсти. . . . .	2	49	2	22	3	43
» V. Обр. волокистыхъ вещ.	13	728	17	640	4	368
» VI. Произв. бумажн., полигр.	35	1253	45	1513	27	942
» VII. Обработка дерева . . . .	17	542	31	714	25	569

Районы и губернии.	Данные адресной книги Мин. Фин. за 1900 г.		Данные фабрич. инсп. Мин. Фин. 1901 г. (стат. несчастн. случаев).		Данные изслѣдованія 1902 г.	
	Число завод.	Число рабочихъ.	Число завод.	Число рабочихъ.	Число завод.	Число рабочихъ.
Гр. VIII. Обработка металловъ . . .	8	707	15	769	12	688
» IX. Обр. минеральныхъ вещ.	32	2046	37	2268	114	2143
» X. Обр. животныхъ продукт.	55	1815	96	2268	100	1768
» XI. Обр. питательныхъ вещ.	119	2104	135	2296	203	2113
» XII. Химическія произв. . . .	5	125	6	109	31	270
Горная промышленность . . .	—	—	—	—	7	599
Всего . . . . .	—	—	—	—	626	9503
40. Новгородская губ. . . . .	165	4968	211	5210	362	5184
Гр. II. Обработка шерсти . . . . .	4	14	6	24	6	27
» IV. Обр. льна, пеньки, джута	1	10	2	35	5	27
» V. Обр. волокнистыхъ вещ. . .	1	19	1	29	2	37
» VI. Произв. бумаги, полигр.	17	206	25	224	6	236
» VII. Обработка дерева . . . .	22	333	23	236	15	250
» VIII. Обработка металловъ . .	13	2396	14	2450	8	2237
» IX. Обр. минеральныхъ вещ.	16	336	26	393	108	599
» X. Обр. животныхъ продукт.	16	376	23	407	59	437
» XI. Обр. питательныхъ вещ.	69	1065	84	1119	141	933
» XII. Химическія произв. . . .	6	211	7	243	12	251
Горная промышленность . . .	—	—	—	—	2	45
Всего . . . . .	—	—	—	—	364	5229
41. Гродненская губ. . . . .	434	14514	504	17009	1224	18639
Гр. I. Обработка хлопка . . . . .	—	—	—	—	64	446
» II. Обработка шерсти . . . . .	149	6717	209	8779	263	7812
» III. Обработка шелка . . . . .	6	531	6	591	5	558
» IV. Обр. льна, пеньки, джута	1	7	—	—	6	13
» V. Обр. волокнистыхъ вещ. . .	5	662	8	164	5	589
» VI. Произв. бумаги, полигр.	26	832	23	845	33	979
» VII. Обработка дерева . . . .	19	455	19	276	28	447
» VIII. Обработка металловъ . .	14	606	15	648	5	432
» IX. Обр. минеральныхъ вещ.	23	771	25	938	222	1632
» X. Обр. животныхъ продукт.	57	1041	61	1632	200	2234
» XI. Обр. питательныхъ вещ.	133	2928	138	3086	318	3268
» XII. Химическія произв. . . .	1	4	—	—	75	179
Горная промышленность . . .	—	—	—	—	5	294
Всего . . . . .	—	—	—	—	1219	18913
X. Юго-западный районъ	952	101989	1076	112215	1842	95555
42. Волынская губ. . . . .	272	12998	301	17060	773	17117
Гр. II. Обработка шерсти . . . . .	6	302	6	277	19	148
» VI. Произв. бумаги, полигр.	19	1252	19	1331	20	1050
» VII. Обработка дерева . . . .	38	1275	47	1401	42	1239
» VIII. Обработка металловъ . .	9	312	11	349	16	222
» IX. Обр. минеральныхъ вещ.	33	2634	38	2253	117	2924
» X. Обр. животныхъ продукт.	14	534	14	277	82	512
» XI. Обр. питательныхъ вещ.	150	6643	164	10439	409	10325
» XII. Химическія произв. . . .	3	46	2	38	63	397
Горная промышленность . . .	—	—	—	—	11	360
Всего . . . . .	—	—	—	—	784	17277

Районы и губерніи.	Данныя адресной книги Мин. Фин. за 1900 г.		Данныя фабрич. инсп. Мин. Фин. 1901 г. (стат. несчаст. случаевъ).		Данныя изслѣдованія 1902 г.	
	Число завод.	Число рабочихъ.	Число завод.	Число рабочихъ.	Число завод.	Число рабочихъ.
<b>43. Киевская губ. . . . .</b>	<b>425</b>	<b>59003</b>	<b>503</b>	<b>64251</b>	<b>533</b>	<b>51232</b>
Гр. II. Обработка шерсти . . . . .	3	115	4	200	5	130
» V. Обр. волокнистыхъ вещ. . . . .	2	199	2	218	3	202
» VI. Произв. бумажн., полигр. . . . .	32	3068	36	3477	12	1388
» VII. Произв. дерева . . . . .	38	1363	42	1393	34	782
» VIII. Произв. металловъ . . . . .	42	4312	60	5158	45	4393
» IX. Произв. минеральн. вещ. . . . .	50	3819	71	4700	116	3262
» X. Произв. животныхъ прод. . . . .	12	861	12	927	61	1082
» XI. Произв. питательн. вещ. . . . .	237	44845	264	46695	288	39377
» XII. Химическія произв. . . . .	9	421	10	620	19	616
» XIII. Произв., не вошедшія въ остальные группы. . . . .	—	—	2	863	—	—
Горная промышленность . . . . .	—	—	—	—	9	234
<b>Всего . . . . .</b>	<b>—</b>	<b>—</b>	<b>—</b>	<b>—</b>	<b>592</b>	<b>51460</b>
<b>44. Подольская губ. . . . .</b>	<b>255</b>	<b>29988</b>	<b>272</b>	<b>30904</b>	<b>486</b>	<b>27606</b>
Гр. I. Обработка хлопка . . . . .	—	—	—	—	2	36
» II. Обработка шерсти . . . . .	28	679	29	721	38	791
» VI. Произв. бумажн., полигр. . . . .	1	56	2	65	6	187
» VII. Обработка дерева . . . . .	2	34	3	48	4	93
» VIII. Обработка металловъ . . . . .	9	303	9	301	19	369
» IX. Обр. минеральныхъ вещ. . . . .	5	234	7	285	32	419
» X. Обр. животныхъ продукт. . . . .	—	—	1	16	12	68
» XI. Обр. питательныхъ вещ. . . . .	209	28638	221	29468	372	25595
» XII. Химическія произв. . . . .	1	44	—	—	1	48
Горная промышленность . . . . .	—	—	—	—	23	1506
<b>Всего . . . . .</b>	<b>—</b>	<b>—</b>	<b>—</b>	<b>—</b>	<b>509</b>	<b>29112</b>
<b>XI. Малороссійскій районъ</b>	<b>511</b>	<b>23505</b>	<b>569</b>	<b>26396</b>	<b>1200</b>	<b>35466</b>
<b>45. Полтавская губ. . . . .</b>	<b>219</b>	<b>7815</b>	<b>262</b>	<b>8494</b>	<b>607</b>	<b>17504</b>
Гр. II. Обработка шерсти . . . . .	—	—	—	—	2	5
» IV. Обр. льна, пеньки, джута . . . . .	1	128	2	142	6	187
» VI. Произв. бумажн., полигр. . . . .	15	383	21	510	2	100
» VII. Обработка дерева . . . . .	13	360	14	419	15	493
» VIII. Обработка металловъ . . . . .	12	431	16	442	37	1375
въ томъ числѣ горн. . . . .	—	—	—	—	(2)	(870)
» IX. Обр. минеральныхъ вещ. . . . .	29	635	37	741	274	2207
» X. Обр. животныхъ продукт. . . . .	9	166	9	190	30	286
» XI. Обр. питательныхъ вещ. . . . .	139	5708	161	5988	241	12851
» XII. Химическія произв. . . . .	1	4	1	4	—	—
» XIII. Произв., не вошедшія въ остальные группы. . . . .	—	—	1	115	—	—
Горная промышленность . . . . .	—	—	—	—	2	338
<b>Всего . . . . .</b>	<b>—</b>	<b>—</b>	<b>—</b>	<b>—</b>	<b>609</b>	<b>17842</b>
<b>46. Черниговская губ. . . . .</b>	<b>232</b>	<b>15690</b>	<b>307</b>	<b>17902</b>	<b>593</b>	<b>17962</b>
Гр. I. Обработка хлопка . . . . .	—	—	1	5	—	—
» II. Обработка шерсти . . . . .	9	2500	7	2578	7	2919
» IV. Обр. льна, пеньки, джута . . . . .	39	1519	41	1807	62	1492
» V. Обр. волокнистыхъ вещ. . . . .	1	67	—	—	2	85

Районы и губернии.	Данные адресной книги Мин. Фин. за 1900 г.		Данные фабрич. инсп. Мин. Фин. 1901 г. (стат. несчаст. случаев).		Данные изслѣдованія 1902 г.	
	Число завод.	Число рабочихъ.	Число завод.	Число рабочихъ.	Число завод.	Число рабочихъ.
Гр. VI. Произв. бумажн., полигр.	3	157	2	144	1	98
» VII. Обработка дерева . . .	23	825	22	770	27	628
» VIII. Обработка металловъ . .	6	282	8	440	10	338
» IX. Обр. минеральныхъ вещ.	12	344	11	508	158	1055
» X. Обр. животныхъ продукт.	21	384	22	295	101	592
» XI. Обр. питательныхъ вещ.	170	6130	184	7567	215	6934
» XII. Химическія произв. . . .	8	3482	9	3788	10	3831
Горная промышленность . . .	—	—	—	—	69	22599
<b>Всего . . . . .</b>	—	—	—	—	<b>662</b>	<b>40561</b>
<b>XII. Новороссійскій районъ . . . . .</b>	<b>1050</b>	<b>60957</b>	<b>1299</b>	<b>68967</b>	<b>1735</b>	<b>85320</b>
<b>47. Елизаветинская губ. . . . .</b>	<b>267</b>	<b>24631</b>	<b>323</b>	<b>28168</b>	<b>308</b>	<b>43392</b>
Гр. I. Обработка хлопка . . . . .	1	37	1	48	2	54
» IV. Обр. льна, пеньки, джута	1	16	—	—	—	—
» V. Обр. волокнистыхъ вещ.	1	18	1	18	1	16
» VI. Произв. бумажн., полигр.	18	492	26	660	4	81
» VII. Обработка дерева . . . .	20	790	25	853	16	427
» VIII. Обработка металловъ . .	59	14858	67	16126	54	20023
въ томъ числѣ горн. . . . .	—	—	—	—	(2)	(6939)
» IX. Обр. минеральныхъ вещ.	68	5418	83	6385	123	19938
» X. Обр. животныхъ продукт.	3	25	4	104	7	125
» XI. Обр. питательныхъ вещ.	92	2072	104	2583	87	1298
» XII. Химическія произв. . . . .	4	905	6	1183	14	1430
» XIII. Произв. не вошедшія въ остальные группы . . . . .	—	—	6	208	—	—
Горная промышленность . . . .	—	—	—	—	167	85077
<b>Всего . . . . .</b>	—	—	—	—	<b>475</b>	<b>129469</b>
<b>48. Таврическая губ. . . . .</b>	<b>112</b>	<b>5247</b>	<b>127</b>	<b>5438</b>	<b>460</b>	<b>13161</b>
Гр. I. Обработка хлопка . . . . .	1	5	1	5	1	5
» VI. Произв. бумажн., полигр.	5	119	5	108	—	—
» VII. Обработка дерева . . . .	2	66	4	132	3	76
» VIII. Обработка металловъ . .	23	1951	23	1905	30	6780
въ томъ числѣ горн. . . . .	—	—	—	—	(1)	(2100)
» IX. Обр. минеральныхъ вещ.	3	188	4	270	168	1549
» X. Обр. животныхъ продукт.	—	—	—	—	46	146
» XI. Обр. питательныхъ вещ.	77	2906	88	3002	207	4576
» XII. Химическія произв. . . . .	1	12	1	10	5	29
» XIII. Произв. не вошедшія въ остальные группы . . . . .	—	—	1	6	—	—
Горная промышленность . . . .	—	—	—	—	66	10192
<b>Всего . . . . .</b>	—	—	—	—	<b>526</b>	<b>23353</b>
<b>49. Херсонская губ. . . . .</b>	<b>474</b>	<b>28031</b>	<b>557</b>	<b>31492</b>	<b>673</b>	<b>25231</b>
Гр. I. Обработка хлопка . . . . .	—	—	1	8	5	25
» II. Обработка шерсти . . . . .	2	179	2	189	5	191
» IV. Обр. льна, пеньки, джута	5	1340	4	1510	6	1469
» V. Обр. волокнистыхъ вещ.	22	690	25	763	5	299
» VI. Произв. бумажн., полигр.	48	1813	54	2153	18	557

Районы и губерніи.	Данныя адресной книги Мин. Фин. за 1900 г.		Данныя фабрич. инсп. Мин. Фин. 1901 г. (стат. несчастн. случаевъ).		Данныя изслѣдованія 1902 г.	
	Число завод.	Число рабочихъ.	Число завод.	Число рабочихъ.	Число завод.	Число рабочихъ.
Гр. VII. Обработка дерева . . .	43	2388	50	3322	40	2885
» VIII. Обработка металловъ . .	86	9515	98	9862	90	8317
въ томъ числѣ горн. . . . .	—	—	—	—	(1)	(1256)
» IX. Обр. минеральныхъ вещ.	42	1837	50	1851	94	1783
» X. Обр. животныхъ продукт.	34	1155	37	1495	69	1293
» XI. Обр. питательныхъ вещ.	172	8280	207	9609	301	7129
» XII. Химическія произв. . .	21	834	23	647	40	1193
» XIII. Произв. не вошедшія въ остальные группы. . .	—	—	3	83	—	—
Горная промышленность . .	—	—	—	—	12	2049
Всего . . . . .	—	—	—	—	685	27280
<b>50. Бессарабская губ. . . .</b>	<b>197</b>	<b>3098</b>	<b>292</b>	<b>3369</b>	<b>294</b>	<b>3536</b>
Гр. I. Обработка хлопка . . . .	—	—	—	—	3	10
» II. Обработка шерсти . . . .	—	—	1	11	7	36
» V. Обр. волокнистыхъ вещ. .	—	—	—	—	2	4
» VI. Произв. бумажн., полигр.	7	105	8	128	2	22
» VII. Обработка дерева . . .	9	328	22	429	18	314
» VIII. Обработка металловъ . .	6	165	7	339	6	252
» IX. Обр. минеральныхъ вещ.	4	128	7	220	86	584
» X. Обр. животныхъ продукт.	1	24	1	24	23	86
» XI. Обр. питательныхъ вещ.	169	2263	239	2629	146	2195
» XII. Химическія произв. . .	1	35	5	77	1	33
» XIII. Произв. не вошедшія въ остальные группы. . .	—	—	2	12	—	—
Горная промышленность . .	—	—	—	—	8	552
Всего . . . . .	—	—	—	—	302	4088
<b>XIII. Привислинскій районъ . . . . .</b>	<b>2407</b>	<b>212023</b>	<b>2616</b>	<b>218422</b>	<b>3763</b>	<b>234743</b>
<b>51. Варшавская губ. . . .</b>	<b>652</b>	<b>62222</b>	<b>867</b>	<b>67306</b>	<b>806</b>	<b>64986</b>
Гр. I. Обработка хлопка . . . .	6	668	5	1041	7	531
» II. Обработка шерсти . . . .	4	1738	12	2680	4	2372
» III. Обработка шелка . . . .	5	987	3	665	7	784
» IV. Обр. льна, пеньки, джута	3	9971	5	6756	2	8198
» V. Обр. волокнистыхъ вещ. .	41	4546	51	6529	47	4701
» VI. Произв. бумажн., полигр.	61	4532	81	4312	69	4306
» VII. Обработка дерева . . .	41	2355	64	2724	50	2483
» VIII. Обработка металловъ . .	154	17103	209	18320	172	16992
» IX. Обр. минеральныхъ вещ.	68	4717	102	4409	94	6070
» X. Обр. животныхъ продукт.	60	2765	79	3563	89	3047
» XI. Обр. питательныхъ вещ.	177	10479	222	14096	221	12742
» XII. Химическія произв. . .	28	2136	34	2211	34	2021
» XIII. Произв. не вошедшія въ остальные группы. . .	4	225	—	—	10	739
Горная промышленность . .	—	—	—	—	1	67
Всего . . . . .	—	—	—	—	807	65053
<b>52. Калининская губ. . . .</b>	<b>198</b>	<b>10661</b>	<b>85</b>	<b>6903</b>	<b>306</b>	<b>8125</b>
Гр. I. Обработка хлопка . . . .	55	5448	2	1079	18	1870
» II. Обработка шерсти . . . .	8	1009	20	1833	16	1119

Районы и губернии.	Данные адресной книги Мин. Фин. за 1900 г.		Данные фабрич. инсп. Мин. Фин. 1901 г. (стат. несчастн. случаев).		Данные изслѣдованія 1902 г.	
	Число завод.	Число рабочихъ.	Число завод.	Число рабочихъ.	Число завод.	Число рабочихъ.
Гр. V. Обр. волокнистыхъ вещ. . .	25	1670	16	1340	26	1894
» VI. Произв. бумаги, полигр. . .	3	40	2	29	3	15
» VII. Обработка дерева . . . .	18	275	8	238	21	305
» VIII. Обработка металловъ. . .	9	279	7	289	14	238
» IX. Обр. минеральныхъ вещ. . .	8	365	10	555	33	667
» X. Обр. животныхъ продукт. . .	7	169	6	148	38	287
» XI. Обр. питательныхъ вещ. . .	64	1394	13	1400	137	2218
» XII. Химическія произв. . . .	1	12	1	12	1	12
Горная промышленность . . . .	—	—	—	—	5	112
Всего . . . . .	—	—	—	—	311	8237
<b>53. Кѣлѣцкая губ. . . . .</b>	<b>103</b>	<b>4014</b>	<b>114</b>	<b>4559</b>	<b>285</b>	<b>6690</b>
Гр. II. Обработка шерсти . . . .	—	—	—	—	5	18
» IV. Обр. льна, пеньки, джута . .	1	17	1	19	1	19
» V. Обр. волокнистыхъ вещ. . .	—	—	—	—	2	8
» VI. Произв. бумаги, полигр. . .	8	854	10	869	9	310
» VII. Обработка дерева . . . .	26	571	28	464	25	501
» VIII. Обработка металловъ. . .	5	555	6	489	7	672
» IX. Обр. минеральныхъ вещ. . .	20	855	22	965	55	2768
» X. Обр. животныхъ продукт. . .	2	46	2	35	37	108
» XI. Обр. питательныхъ вещ. . .	39	1042	42	1577	140	1652
» XII. Химическія произв. . . .	2	74	3	141	4	134
Горная промышленность . . . .	—	—	—	—	18	2074
Всего . . . . .	—	—	—	—	303	8764
<b>54. Ломжинская губ. . . . .</b>	<b>153</b>	<b>2562</b>	<b>75</b>	<b>2255</b>	<b>336</b>	<b>2558</b>
Гр. I. Обработка хлопка . . . . .	1	9	—	—	1	13
» II. Обработка шерсти . . . . .	4	126	4	160	6	168
» V. Обр. волокнистыхъ вещ. . .	13	307	1	135	14	160
» VI. Произв. бумаги, полигр. . .	6	64	—	—	7	74
» VII. Обработка дерева . . . .	7	147	9	133	7	109
» VIII. Обработка металловъ. . .	2	65	—	—	6	16
» IX. Обр. минеральныхъ вещ. . .	30	509	18	430	61	547
» X. Обр. животныхъ продукт. . .	15	251	8	258	30	271
» XI. Обр. питательныхъ вещ. . .	74	1073	35	1089	201	1196
» XII. Химическія произв. . . .	1	11	—	—	3	4
Горная промышленность . . . .	—	—	—	—	—	—
Всего . . . . .	—	—	—	—	336	2558
<b>55. Люблинская губ. . . . .</b>	<b>106</b>	<b>7215</b>	<b>135</b>	<b>7391</b>	<b>138</b>	<b>7639</b>
Гр. II. Обработка шерсти . . . .	2	47	2	54	2	68
» VI. Произв. бумаги, полигр. . .	2	33	2	44	2	30
» VII. Обработка дерева . . . .	18	742	23	767	25	915
» VIII. Обработка металловъ. . .	9	793	10	831	10	953
» IX. Обр. минеральныхъ вещ. . .	7	609	7	711	9	824
» X. Обр. животныхъ продукт. . .	3	115	3	131	9	105
» XI. Обр. питательныхъ вещ. . .	64	4859	87	4839	86	4725
» XII. Химическія произв. . . .	1	17	1	14	1	19
Горная промышленность . . . .	—	—	—	—	—	—
Всего . . . . .	—	—	—	—	138	7639

Районы и губернии.	Данные адресной книги Мин. Фин. за 1900 г.		Данные фабрич. инсп. Мин. Фин. 1901 г. (стат. несчастн. случаевъ).		Данные вслѣдствія 1902 г.	
	Число завод.	Число рабочихъ.	Число завод.	Число рабочихъ.	Число завод.	Число рабочихъ.
<b>56. Петроковская губ. . . . .</b>	<b>834</b>	<b>114192</b>	<b>942</b>	<b>114952</b>	<b>1038</b>	<b>123437</b>
Гр. I. Обработка хлопка . . . . .	140	47759	141	45656	185	49914
» II. Обработка шерсти . . . . .	261	34631	318	38580	253	34485
» III. Обработка шелка . . . . .	14	786	7	509	10	672
» IV. Обр. льна, пеньки, джута . . . . .	4	2460	4	2280	18	2535
» V. Обр. волокнистыхъ вещ. . . . .	32	5941	43	4000	72	4873
» VI. Произв. бумажн., полигр. . . . .	38	2346	39	2572	39	2364
» VII. Обработка дерева . . . . .	57	3501	59	3984	58	3036
» VIII. Обработка металловъ . . . . .	80	10177	91	9383	97	17079
въ томъ числѣ горн. . . . .	—	—	—	—	(7)	(1274)
» IX. Обр. минеральныхъ вещ. . . . .	79	4715	87	3851	116	4774
» X. Обр. животныхъ продукт. . . . .	8	196	11	584	19	329
» XI. Обр. питательныхъ вещ. . . . .	100	2383	118	2014	146	1795
» XII. Химическія произв. . . . .	21	1297	24	1589	25	1581
Горная промышленность . . . . .	—	—	—	—	73	30305
<b>Всего . . . . .</b>	<b>—</b>	<b>—</b>	<b>—</b>	<b>—</b>	<b>1111</b>	<b>153749</b>
<b>57. Плеская губ. . . . .</b>	<b>42</b>	<b>2089</b>	<b>48</b>	<b>3565</b>	<b>52</b>	<b>4119</b>
Гр. V. Обр. волокнистыхъ вещ. . . . .	—	—	—	—	1	32
» VI. Произв. бумажн., полигр. . . . .	2	32	2	64	2	26
» VII. Обработка дерева . . . . .	7	180	9	281	7	206
» VIII. Обработка металловъ . . . . .	3	114	3	130	5	107
» IX. Обр. минеральныхъ вещ. . . . .	4	107	7	336	8	248
» XI. Обр. питательныхъ вещ. . . . .	26	1656	27	2754	28	3483
» XII. Химическія произв. . . . .	—	—	—	—	1	17
Горная промышленность . . . . .	—	—	—	—	—	—
<b>Всего . . . . .</b>	<b>—</b>	<b>—</b>	<b>—</b>	<b>—</b>	<b>52</b>	<b>4119</b>
<b>58. Радомская губ. . . . .</b>	<b>124</b>	<b>5005</b>	<b>145</b>	<b>6886</b>	<b>273</b>	<b>12378</b>
Гр. II. Обработка шерсти . . . . .	—	—	—	—	1	26
» V. Обр. волокнистыхъ вещ. . . . .	2	54	—	—	7	113
» VI. Произв. бумажн., полигр. . . . .	4	148	4	139	6	92
» VII. Обработка дерева . . . . .	11	177	17	412	17	432
» VIII. Обработка металловъ . . . . .	11	855	21	1992	56	8213
въ томъ числѣ горн. . . . .	—	—	—	—	(86)	(7942)
» IX. Обр. минеральныхъ вещ. . . . .	28	1962	31	1945	60	2209
» X. Обр. животныхъ продукт. . . . .	15	490	17	547	35	595
» XI. Обр. питательныхъ вещ. . . . .	47	1237	50	1763	77	584
» XII. Химическія произв. . . . .	6	82	5	88	14	114
Горная промышленность . . . . .	—	—	—	—	90	9797
<b>Всего . . . . .</b>	<b>—</b>	<b>—</b>	<b>—</b>	<b>—</b>	<b>363</b>	<b>22175</b>
<b>59. Сувалинская губ. . . . .</b>	<b>65</b>	<b>1137</b>	<b>78</b>	<b>1451</b>	<b>208</b>	<b>1696</b>
Гр. II. Обработка шерсти . . . . .	—	—	—	—	2	4
» III. Обработка шелка . . . . .	—	—	—	—	2	2
» VI. Произв. бумажн., полигр. . . . .	—	—	—	—	2	17
» VII. Обработка дерева . . . . .	3	85	6	129	7	120
» VIII. Обработка металловъ . . . . .	6	111	7	152	7	99
» IX. Обр. минеральныхъ вещ. . . . .	6	239	7	299	32	399
» X. Обр. животныхъ продукт. . . . .	16	427	19	527	49	670
» XI. Обр. питательныхъ вещ. . . . .	34	275	39	344	107	385
Горная промышленность . . . . .	—	—	—	—	—	—
<b>Всего . . . . .</b>	<b>—</b>	<b>—</b>	<b>—</b>	<b>—</b>	<b>208</b>	<b>2696</b>



Районы и губерніи.	Данныя адресной книги Мин. Фин. за 1900 г.		Данныя фабричн. инсп. Мин. Фин. 1901 г. (стат. не-части. случаев).		Данныя изслѣдо-ванія 1902 г.	
	Число завод.	Число рабочихъ.	Число завод.	Число рабочихъ.	Число завод.	Число рабочихъ.
<b>60. Стѣлецкая губ. . . .</b>	<b>130</b>	<b>3926</b>	<b>127</b>	<b>3154</b>	<b>331</b>	<b>3115</b>
Гр. II. Обработка шерсти . . . .	—	—	—	—	2	16
» IV. Обр. льна, пеньки, джута	—	—	—	—	2	3
» V. Обр. волокнистыхъ вещ. .	—	—	—	—	3	3
» VI. Произв. бумаги, полигр.	6	182	5	135	5	128
» VII. Обработка дерева . . .	20	448	18	424	24	460
» VIII. Обработка металловъ. .	4	209	4	228	5	148
» IX. Обр. минеральныхъ вещ.	11	960	12	974	75	1146
» X. Обр. животныхъ продукт.	13	166	9	161	88	400
» XI. Обр. питательныхъ вещ.	76	1011	78	1205	112	774
» XII. Химическія произв. . .	—	—	1	27	5	87
Горная промышленность . . .	—	—	—	—	—	—
Всего . . . . .	—	—	—	—	331	3115
Итого въ Европейской Россіи съ привислинскими губ. . .	—	—	—	—	—	—
<b>XIV. Кавказскій районъ .</b>	<b>—</b>	<b>—</b>	<b>—</b>	<b>—</b>	<b>3666</b>	<b>66837</b>
<b>61. Баничская губ. . . . .</b>	<b>122</b>	<b>9347</b>	<b>122</b>	<b>9347</b>	<b>417</b>	<b>31031</b>
Гр. I. Обработка хлопка . . . .	—	—	—	—	1	1432
» III. Обработка шелка . . . .	—	—	—	—	14	66
» IV. Обр. льна, пеньки, джута	1	15	1	15	1	21
» VI. Произв. бумаги, полигр.	9	165	2	165	—	—
» VII. Обработка дерева . . . .	2	102	9	102	—	—
» VIII. Обработка металловъ. .	26	3135	26	3135	46	4995
» IX. Обр. минеральныхъ вещ.	4	218	4	218	27	401
» X. Обр. животныхъ продукт.	—	—	—	—	14	43
» XI. Обр. питательныхъ вещ.	17	1275	17	1275	97	1334
» XII. Химическія произв. . .	63	4437	63	4437	217	22739
въ томъ числѣ нефтяныя зав.	—	—	—	—	(97)	(1916)
Горная промышленность . . .	—	—	—	—	200	28211
Всего . . . . .	—	—	—	—	617	59242
<b>62. Дагестанская обл. . . .</b>	<b>—</b>	<b>—</b>	<b>—</b>	<b>—</b>	<b>21</b>	<b>1127</b>
Гр. I. Обработка хлопка . . . .	—	—	—	—	1	698
» VII. Обработка дерева . . . .	—	—	—	—	2	84
» IX. Обр. минеральныхъ вещ.	—	—	—	—	2	11
» X. Обр. животныхъ продукт.	—	—	—	—	2	4
» XI. Обр. питательныхъ вещ.	—	—	—	—	14	330
Горная промышленность . . .	—	—	—	—	12	281
Всего . . . . .	—	—	—	—	33	1408
<b>63. Елисаветпольская губ. . .</b>	<b>—</b>	<b>—</b>	<b>—</b>	<b>—</b>	<b>604</b>	<b>7354</b>
Гр. I. Обработка хлопка . . . .	—	—	—	—	18	177
» III. Обработка шелка . . . .	—	—	—	—	67	2706
» VII. Обработка дерева . . . .	—	—	—	—	3	7
» VIII. Обработка металловъ. .	—	—	—	—	6	2110
» IX. Обр. минеральныхъ вещ.	—	—	—	—	19	107
» X. Обр. животныхъ продукт.	—	—	—	—	18	44
» XI. Обр. питательныхъ вещ.	—	—	—	—	473	2203
Горная промышленность . . .	—	—	—	—	18	1868
Всего . . . . .	—	—	—	—	622	9222

Районы и губернии.	Данныя изслѣдов. 1902 г.		Районы и губернии.	Данныя изслѣдов. 1902 г.	
	Число завод.	Число работ.		Число завод.	Число работ.
64. Карская обл. . . . .	114	401	Гр. X. Обр. животныхъ продукт.	47	125
Гр. VII. Обработка дерева . . . .	1	1	» XI. Обр. питательныхъ вещ.	695	2146
» IX. Обр. минеральныхъ вещ.	9	36	» XII. Химическія промзв. . . .	10	580
» X. Обр. животныхъ продукт.	2	6	Горная промышленность . . . .	36	3732
» XI. Обр. питательныхъ вещ.	102	358	Всего . . . . .	1077	9443
Горная промышленность . . . .	2	56			
Всего . . . . .	116	457	69. Тифлисская губ. . . . .	99	5290
65. Кубанская обл. . . . .	600	6199	Гр. II. Обработка шерсти . . . .	2	98
Гр. I. Обработка хлопка . . . . .	3	29	» III. Обработка шерсти . . . .	1	80
» II. Обработка шерсти . . . . .	3	396	» V. Обр. волокнистыхъ вещ. . .	—	—
» VII. Обработка дерева . . . .	9	62	» VI. Промзв. бумаги, полигр.	12	353
» VIII. Обработка металловъ . .	20	349	» VII. Обработка дерева . . . .	26	256
» IX. Обр. минеральныхъ вещ.	210	1580	» VIII. Обработка металловъ . .	11	1708
» X. Обр. животныхъ продукт.	87	544	» IX. Обр. минеральныхъ вещ.	12	255
» XI. Обр. питательныхъ вещ.	249	2920	» X. Обр. животныхъ продукт.	9	973
» XII. Химическія промзв. . . .	19	319	» XI. Обр. питательныхъ вещ.	26	1567
Горная промышленность . . . .	6	166	» XII. Химическія промзв. . . .	—	—
Всего . . . . .	606	6365	Горная промышленность . . . .	26	1137
66. Мутасская губ. . . . .	375	4532	Всего . . . . .	125	6427
Гр. IV. Обр. льна, пеньки, джута	1	8	70. Черноморская губ. . . . .	16	1764
» V. Обр. волокнистыхъ вещ. . .	1	3	Гр. VIII. Обработка металловъ . .	1	60
» VII. Обработка дерева . . . .	32	685	» IX. Обр. минеральныхъ вещ.	3	1577
» VIII. Обработка металловъ . .	5	111	» X. Обр. животныхъ продукт.	5	23
» IX. Обр. минеральныхъ вещ.	163	627	» XI. Обр. питательныхъ вещ.	6	81
» X. Обр. животныхъ продукт.	18	76	» XII. Химическія промзв. . . .	1	23
» XI. Обр. питательныхъ вещ.	39	385	Горная промышленность . . . .	—	—
» XII. Химическія промзв. . . .	16	2637	Всего . . . . .	16	1764
Горная промышленность . . . .	32	3018			
Всего . . . . .	307	7550	71. Эриванская губ. . . . .	299	3150
67. Ставропольская губ. . . . .	180	1279	Гр. III. Обработка шелка . . . .	22	422
Гр. VIII. Обработка металловъ . .	2	10	» VIII. Обработка металловъ . .	1	28
» IX. Обр. минеральныхъ вещ.	85	615	» IX. Обр. минеральныхъ вещ.	80	480
» X. Обр. животныхъ продукт.	22	107	» X. Обр. животныхъ продукт.	21	128
» XI. Обр. питательныхъ вещ.	71	547	» XI. Обр. питательныхъ вещ.	172	1080
Горная промышленность . . . .	13	6644	» XII. Химическія промзв. . . .	3	12
Всего . . . . .	193	7923	Горная промышленность . . . .	3	93
68. Терская обл. . . . .	1041	5710	Всего . . . . .	302	2243
Гр. V. Обр. волокнистыхъ вещ. . .	—	—	XV. Сибирскій районъ . . . . .	1734	21699
» VII. Обработка дерева . . . .	11	88	72. Амурская обл. . . . .	50	1233
» VIII. Обработка металловъ . .	9	657	Гр. VII. Обработка дерева . . . .	3	87
» IX. Обр. минеральныхъ вещ.	268	2112	» VIII. Обработка металловъ . .	6	274
			» IX. Обр. минеральныхъ вещ.	11	467
			» X. Обр. животныхъ продукт.	4	68

Примечаніе. По Закавказскому округу свѣдѣній нѣтъ.

Районы и губернии.	Данные изслѣдов. 1902 г.		Районы и губернии.	Данные изслѣдов. 1902 г.	
	Число завод.	Число работ.		Число завод.	Число работ.
Гр. XI. Обр. питательныхъ вещ.	25	302	77. Тобольская губ. . . . .	79	3691
» XII. Химическія произв. . . .	1	55	Гр. II. Обработка шерсти . . . . .	4	677
Горная промышленность . . . .	181	10197	» VI. Произв. бумажн., полигр.	1	92
Всего . . . . .	231	11430	» VII. Обработка дерева . . . .	9	221
73. Енисейская губ. . . . .	92	2720	» VIII. Обработка металловъ . .	5	339
Гр. IV. Обр. льна, пеньки, джута	4	11	» IX. Обр. минеральныхъ вещ.	4	402
» VII. Обработка дерева . . . .	2	24	» X. Обр. животныхъ продукт.	15	480
» VIII. Обработка металловъ . .	5	1780	» XI. Обр. питательныхъ вещ.	40	1472
» IX. Обр. минеральныхъ вещ.	9	187	» XII. Химическія произв. . . .	1	8
» X. Обр. животныхъ продукт.	42	127	Горная промышленность . . . .	2	10
» XI. Обр. питательныхъ вещ.	30	641	Всего . . . . .	81	3701
» XII. Химическія произв. . . .	—	—	78. Томская губ. . . . .	1161	6611
Горная промышленность . . . .	366	2720	Гр. IV. Обр. льна, пеньки, джута	1	14
Всего . . . . .	458	5440	» VII. Обработка дерева . . . .	2	71
74. Забайкальская обл. . . . .	105	1685	» VIII. Обработка металловъ . .	26	158
Гр. VII. Обработка дерева . . . .	4	33	» IX. Обр. минеральныхъ вещ.	80	1996
» VIII. Обработка металловъ . .	3	119	» X. Обр. животныхъ продукт.	206	818
» IX. Обр. минеральныхъ вещ.	15	297	» XI. Обр. питательныхъ вещ.	840	3120
» X. Обр. животныхъ продукт.	53	779	» XII. Химическія произв. . . .	6	434
» XI. Обр. питательныхъ вещ.	29	447	Горная промышленность . . . .	201	8417
» XII. Химическія произв. . . .	1	10	Всего . . . . .	1362	15028
Горная промышленность . . . .	173	5879	79. Якутская обл. . . . .	1	15
Всего . . . . .	278	7564	Гр. IX. Обр. минеральныхъ вещ.	1	15
75. Иркутская губ. . . . .	151	2680	Горная промышленность . . . .	2	24
Гр. II. Обработка шерсти . . . . .	1	2	Всего . . . . .	3	39
» VI. Произв. бумажн., полигр.	2	4	XVI. Средне-Азиатскій районъ . . . . .	890	8301
» VII. Обработка дерева . . . .	3	79	80. Амурская обл. . . . .	271	3008
» VIII. Обработка металловъ . .	3	47	Гр. II. Обработка шерсти . . . . .	4	355
» IX. Обр. минеральныхъ вещ.	70	1174	» VII. Обработка дерева . . . .	1	13
» X. Обр. животныхъ продукт.	44	215	» VIII. Обработка металловъ . .	3	144
» XI. Обр. питательныхъ вещ.	25	852	» IX. Обр. минеральныхъ вещ.	56	690
» XII. Химическія произв. . . .	3	307	» X. Обр. животныхъ продукт.	78	799
Горная промышленность . . . .	141	11622	» XI. Обр. питательныхъ вещ.	129	1007
Всего . . . . .	292	14302	Горная промышленность . . . .	26	1297
76. Приморская обл. . . . .	95	3064	Всего . . . . .	297	4305
Гр. IV. Обр. льна, пеньки, джута	1	37	81. Аму-Дарьинская обл. . . .	4	25
» VI. Произв. бумажн., полигр.	8	179	Гр. I. Обработка хлопка . . . . .	2	18
» VII. Обработка дерева . . . .	5	96	» XI. Обр. питательныхъ вещ.	2	7
» VIII. Обработка металловъ . .	6	268	Горная промышленность . . . .	—	—
» IX. Обр. минеральныхъ вещ.	25	824	Всего . . . . .	4	25
» X. Обр. животныхъ продукт.	4	33			
» XI. Обр. питательныхъ вещ.	44	1474			
» XII. Химическія произв. . . .	2	153			
Горная промышленность . . . .	42	4023			
Всего . . . . .	137	7087			

Районы и губерніи.	Данные изслѣдов. 1902 г.		Районы и губерніи.	Данные изслѣдов. 1902 г.	
	Число завод.	Число работ.		Число завод.	Число работ.
<b>82. Закаспійская обл. . . . .</b>	—	—	<b>86. Сыръ-Дарьинская обл. . .</b>	<b>183</b>	<b>1610</b>
Горная промышленность . .	10	255	Гр. VI. Произв. бумажн., полигр.	12	232
<b>83. Самаркандская обл. . .</b>	<b>96</b>	<b>979</b>	» IX. Обр. минеральныхъ вещ.	44	438
Гр. I. Обработка хлопка . . . .	28	510	» X. Обр. животныхъ продукт.	46	287
» VIII. Обработка металловъ . .	6	17	» XI. Обр. питательныхъ вещ.	30	658
» IX. Обр. минеральныхъ вещ.	15	87	» XII. Химическія произв. . . .	1	50
» X. Обр. животныхъ продукт.	28	180	Горная промышленность . . .	7	111
» XI. Обр. питательныхъ вещ.	24	235			
Горная промышленность . . .	6	49	<b>Всего . . . . .</b>	<b>140</b>	<b>1721</b>
<b>Всего . . . . .</b>	<b>109</b>	<b>1098</b>	<b>87. Тургайская обл. . . . .</b>	<b>78</b>	<b>236</b>
<b>84. Семипалатинская обл. . .</b>	<b>120</b>	<b>1244</b>	Гр. VIII. Обработка металловъ .	8	45
Гр. VIII. Обработка металловъ . .	3	821	» IX. Обр. минеральныхъ вещ.	21	84
» IX. Обр. минеральныхъ вещ.	42	225	» X. Обр. животныхъ продукт.	40	76
» X. Обр. животныхъ продукт.	82	117	» XI. Обр. питательныхъ вещ.	14	21
» XI. Обр. питательныхъ вещ.	48	581	Горная промышленность . . .	2	150
Горная промышленность . . .	162	16587	<b>Всего . . . . .</b>	<b>80</b>	<b>376</b>
<b>Всего . . . . .</b>	<b>120</b>	<b>1244</b>	<b>88. Уральская обл. . . . .</b>	<b>74</b>	<b>444</b>
<b>85. Самаркандская обл. . . . .</b>	<b>114</b>	<b>765</b>	Гр. IX. Обр. минеральныхъ вещ.	11	47
Гр. VI. Произв. бумажн., полигр.	2	14	» X. Обр. животныхъ продукт.	89	108
» VII. Обработка дерева . . . .	3	9	» XI. Обр. питательныхъ вещ.	30	294
» IX. Обр. минеральныхъ вещ.	20	82	Горная промышленность . . .	—	—
» X. Обр. животныхъ продукт.	57	220	<b>Всего . . . . .</b>	<b>74</b>	<b>444</b>
» XII. Химическія произв. . . .	32	440	<b>89. Ферганская обл. . . . .</b>	—	—
Горная промышленность . . .	—	—	Горная промышленность . . .	22	152
<b>Всего . . . . .</b>	<b>114</b>	<b>765</b>	<b>90. Островъ Сахалинъ . . . . .</b>	—	—
			Горная промышленность . . .	5	64

Районы губерній и группы производствъ.	Данныя адресной книги Мин. Фин. за 1900 г.		Данныя фабрич. исп. Мин. Фин. 1901 г. (стат. не- счастн. случаевъ).		Данныя изслѣдо- ванія 1902 г.	
	Число завод.	Число рабочихъ.	Число завод.	Число рабочихъ.	Число завод.	Число рабочихъ.
<b>I. Сѣверный районъ . .</b>	<b>1034</b>	<b>182540</b>	<b>1296</b>	<b>193682</b>	<b>1160</b>	<b>196175</b>
Гр. I. Обработка хлопка . . . . .	84	25233	38	24992	31	22575
» II. Обработка шерсти . . . . .	5	3530	9	4069	14	4553
» III. Обработка шелка . . . . .	4	231	2	166	3	264
» IV. Обр. льна, пеньки, джута	21	6970	20	7406	18	6618
» V. Обр. волокнистыхъ вещ.	19	1658	20	1706	19	1356
» VI. Произв. бумажн., полигр.	150	16460	206	19230	77	10772
» VII. Обработка дерева . . . . .	171	19957	209	20655	196	21590
» VIII. Обработка металловъ . .	175	51403	283	48339	193	63967
» IX. Обр. минеральныхъ вещ.	165	23157	183	28642	234	30038
» X. Обр. животныхъ продукт.	75	6272	93	7120	119	6363
» XI. Обр. питательныхъ вещ.	164	14942	205	18418	191	15696
» XII. Химическія произв. . . .	51	12677	63	12439	68	11833
<b>II. Сѣверо-Восточный районъ . . . . .</b>	<b>435</b>	<b>31768</b>	<b>463</b>	<b>34257</b>	<b>405</b>	<b>127713</b>
Гр. I. Обработка хлопка . . . . .	1	28	2	30	—	—
» II. Обработка шерсти . . . . .	14	2021	15	2046	3	1115
» IV. Обр. льна, пеньки, джута	14	1153	19	1502	17	1138
» V. Обр. волокнистыхъ вещ.	8	264	17	611	—	—
» VI. Произв. бумажн., полигр.	34	1837	36	2338	12	1289
» VII. Обработка дерева . . . . .	35	1041	31	1239	13	576
» VIII. Обработка металловъ . .	71	4311	66	4842	127	106725
» IX. Обр. минеральныхъ вщ.	39	3133	44	3944	28	2648
» X. Обр. животныхъ продукт.	70	7611	99	8111	93	4036
» XI. Обр. питательныхъ вещ.	124	5000	112	4544	84	5238
» XII. Химическія произв. . . .	25	5319	27	5050	28	4938
<b>III. Восточный районъ . .</b>	<b>337</b>	<b>15554</b>	<b>343</b>	<b>16515</b>	<b>334</b>	<b>28593</b>
Гр. II. Обработка шерсти . . . . .	18	2124	18	3651	12	2280
» IV. Обр. льна, пеньки, джута	4	650	3	411	3	382
» VI. Произв. бумажн., полигр.	17	621	16	597	—	—
» VII. Обработка дерева . . . . .	40	1060	42	1186	23	565
» VIII. Обработка металловъ . .	20	1078	20	1258	29	16649
» IX. Обр. минеральныхъ вещ.	26	1168	32	1456	51	1542
» X. Обр. животныхъ продукт.	61	1799	49	1347	104	1703
» XI. Обр. питательныхъ вещ.	145	6770	161	6232	109	5313
» XII. Химическія произв. . . .	6	284	7	377	8	159
<b>IV. Юго-Восточн. районъ.</b>	<b>332</b>	<b>21825</b>	<b>425</b>	<b>29805</b>	<b>372</b>	<b>39426</b>
Гр. I. Обработка хлопка . . . . .	5	55	5	72	7	63
» II. Обработка шерсти . . . . .	8	1654	10	2308	7	1566
» V. Обр. волокнистыхъ вещ.	1	12	1	11	3	28
» VI. Произв. бумажн., полигр.	35	1809	39	1791	19	316
» VII. Обработка дерева . . . . .	52	2297	70	3440	145	5216
» VIII. Обработка металловъ . .	71	6366	75	6363	104	18115
» IX. Обр. минеральныхъ вещ.	69	2863	78	4204	172	5069
» X. Обр. животныхъ продукт.	30	1025	31	1299	101	1405
» XI. Обр. питательныхъ вещ.	57	5831	109	7680	299	6841
» XII. Химическія произв. . . .	4	63	7	137	15	287

Районы губерній и группы производствъ.	Данныя адресной книги Мин. Фин. за 1900 г.		Данныя фабрич. инсп. Мин. Фин. 1901 г. (стат. не- счасти, случаевъ).		Данныя изслѣдо- ванія 1902 г.	
	Число завод.	Число рабочихъ.	Число завод.	Число рабочихъ.	Число завод.	Число рабочихъ.
<b>V. Средне-приволжскій районъ . . . . .</b>	<b>734</b>	<b>57944</b>	<b>841</b>	<b>63135</b>	<b>339</b>	<b>53627</b>
Гр. I. Обработка хлопка . . . . .	2	98	4	131	1	50
» II. Обработка шерсти . . . . .	45	11802	48	10796	31	10955
» IV. Обр. льна, пеньки, джута	17	6400	19	6469	14	5115
» V. Обр. волокнистыхъ вещ.	1	43	7	1869	1	48
» VI. Произв. бумаги, полигр.	28	1148	35	2196	10	504
» VII. Обработка дерева . . . . .	88	3894	104	3197	61	2691
» VIII. Обработка металловъ . . . . .	122	18711	186	20513	58	29428
» IX. Обр. минеральныхъ вещ.	53	2137	59	2668	32	1652
» X. Обр. животныхъ продукт.	205	3102	226	3040	12	1184
» XI. Обр. питательныхъ вещ.	156	7514	183	6759	99	4097
» XII. Химическія произв. . . . .	17	3100	20	797	20	3093
<b>VI. Средне-земледѣльческій районъ . . . . .</b>	<b>3009</b>	<b>164232</b>	<b>2363</b>	<b>185109</b>	<b>3041</b>	<b>174587</b>
Гр. I. Обработка хлопка . . . . .	88	21001	100	22664	152	18617
» II. Обработка шерсти . . . . .	32	12757	40	13481	35	13222
» IV. Обр. льна, пеньки, джута	105	5895	166	9032	108	6472
» V. Обр. волокнистыхъ вещ.	6	156	21	1798	5	196
» VI. Произв. бумаги, полигр.	112	6118	124	6494	48	3500
» VII. Обработка дерева . . . . .	137	4699	151	4904	147	4448
» VIII. Обработка металловъ . . . . .	249	25654	289	26639	252	39202
» IX. Обр. минеральныхъ вещ.	155	17788	185	21858	610	23490
» X. Обр. животныхъ продукт.	112	3202	119	3810	435	4324
» XI. Обр. питательныхъ вещ.	965	62119	1116	66532	1155	56713
» XII. Химическія произв. . . . .	41	4848	49	7906	99	4058
» XIII. Произв. не вошедшія въ остальныя группы . . . . .	—	—	3	91	—	—
<b>VII. Средне-промышленный районъ . . . . .</b>	<b>2937</b>	<b>570541</b>	<b>3436</b>	<b>600715</b>	<b>4238</b>	<b>582712</b>
Гр. I. Обработка хлопка . . . . .	429	299147	548	286439	475	312342
» II. Обработка шерсти . . . . .	201	38524	263	48513	214	39405
» III. Обработка шелка . . . . .	193	24610	215	26002	202	24585
» IV. Обр. льна, пеньки, джута	163	44233	188	56560	123	31439
» V. Обр. волокнистыхъ вещ.	152	18233	182	26151	204	13979
» VI. Произв. бумаги, полигр.	189	20044	231	18477	197	16309
» VII. Обработка дерева . . . . .	273	12324	309	12315	240	10321
» VIII. Обработка металловъ . . . . .	316	41506	405	43125	419	51164
» IX. Обр. минеральныхъ вещ.	284	30501	321	38284	680	42030
» X. Обр. животныхъ продукт.	212	9116	240	9947	515	10891
» XI. Обр. питательныхъ вещ.	399	22402	469	25669	713	24146
» XII. Химическія произв. . . . .	126	9901	132	9010	256	10031
» XIII. Произв. не вошедшія въ прочія группы . . . . .	—	—	3	223	—	—
<b>VIII. Прибалтійск. районъ</b>	<b>706</b>	<b>76244</b>	<b>753</b>	<b>76668</b>	<b>1291</b>	<b>75393</b>
Гр. I. Обработка хлопка . . . . .	6	7490	8	8068	7	8357
» II. Обработка шерсти . . . . .	15	3306	16	2873	113	3308

Районы губерній и группы производствъ.	Данныя адресной книги Мин. Фин. за 1900 г.		Данныя фабричн. мисп. Мин. Фин. 1901 г. (стат. не- счастн. случаевъ).		Данныя изслѣдо- ванія 1902 г.	
	Число завод.	Число рабочихъ.	Число завод.	Число рабочихъ.	Число завод.	Число рабочихъ.
Гр. III. Обработка шелка . . . .	1	12	1	12	1	9
» IV. Обр. льна, пеньки, джута	13	2677	11	2465	13	2333
» V. Обр. волокнистыхъ вещ.	19	2107	19	1850	37	1801
» VI. Произв. бумаги, полигр.	63	4681	66	5158	53	4335
» VII. Обработка дерева . . . .	76	8853	94	10039	201	9532
» VIII. Обработка металловъ . .	99	22983	115	22241	112	20223
» IX. Обр. минеральныхъ вещ.	98	10369	91	10084	235	11095
» X. Обр. животныхъ продукт.	20	983	23	1360	50	1539
» XI. Обр. питательныхъ вещ.	262	6900	268	6637	392	6436
» XII. Химическія произв. . . .	39	5883	41	6086	43	6218
» XIII. Произв., не вошедшія въ остальные группы . . . .	—	—	—	—	34	107
<b>IX. Северо-западный районъ . . . . .</b>	<b>1512</b>	<b>46956</b>	<b>1811</b>	<b>54406</b>	<b>4404</b>	<b>59901</b>
Гр. I. Обработка хлопка . . . .	1	7	3	71	65	497
» II. Обработка шерсти . . . .	156	6811	221	9133	285	8212
» III. Обработка шелка . . . .	7	656	7	741	6	703
» IV. Обр. льна, пеньки, джута	18	669	22	888	33	749
» V. Обр. волокнистыхъ вещ.	22	1458	31	1068	513	2739
» VI. Произв. бумаги, полигр.	120	4560	141	5114	143	4527
» VII. Обработка дерева . . . .	130	4490	152	4250	249	3881
» VIII. Обработка металловъ . .	57	5134	69	5627	193	7046
» IX. Обр. минеральныхъ вещ.	133	6057	157	6736	660	8965
» X. Обр. животныхъ продукт.	173	4522	230	5913	818	6918
» XI. Обр. питательныхъ вещ.	668	10007	740	10426	1286	10630
» XII. Химическія произв. . . .	27	2535	32	4107	153	5014
» XIII. Произв. не вошедшія въ прочія группы . . . .	—	—	6	333	—	—
<b>X. Юго-западный районъ</b>	<b>952</b>	<b>101989</b>	<b>1076</b>	<b>112215</b>	<b>1842</b>	<b>95955</b>
Гр. I. Обработка хлопка . . . .	—	—	4	200	7	166
» II. Обработка шерсти . . . .	37	1096	35	998	57	939
» V. Обр. волокнистыхъ вещ.	2	199	2	218	3	202
» VI. Произв. бумаги, полигр.	52	4376	57	4873	38	2625
» VII. Обработка дерева . . . .	78	2672	92	2842	80	2114
» VIII. Обработка металловъ . .	60	4927	81	5808	80	4934
» IX. Обр. минеральныхъ вещ.	38	6687	116	7938	265	6605
» X. Обр. животныхъ продукт.	26	1395	27	1220	155	1662
» XI. Обр. питательныхъ вещ.	596	80126	649	86602	1069	75597
» XII. Химическія произв. . . .	13	511	12	653	88	1061
» XIII. Произв., не вошедшія въ остальные группы . . . .	—	—	2	363	—	—
<b>XI. Малороссійскій районъ</b>	<b>511</b>	<b>23505</b>	<b>569</b>	<b>26396</b>	<b>1200</b>	<b>35466</b>
Гр. I. Обработка хлопка . . . .	—	—	1	5	—	—
» II. Обработка шерсти . . . .	9	2500	7	2578	9	2924
» IV. Обр. льна, пеньки, джута	40	1647	43	1949	68	1673
» V. Обр. волокнистыхъ вещ.	1	67	—	—	2	85
» VI. Произв. бумаги, полигр.	18	540	23	664	3	193
» VII. Обработка дерева . . . .	36	1185	36	1182	42	1121

Районы губерній и группы производствъ.	Данныя адресной книги Мин. Фин. за 1900 г.		Данныя фабрич. инсп. Мин. Фин. 1901 г. (стат. не- счасти. случаевъ).		Данныя изслѣдо- ванія 1902 г.	
	Число завод.	Число рабочихъ.	Число завод.	Число рабочихъ.	Число завод.	Число рабочихъ.
Гр. VIII. Обработка металловъ. . .	18	713	24	882	47	1718
» IX. Обр. минеральныхъ вещ.	41	979	48	1249	482	3262
» X. Обр. животныхъ продукт.	80	550	81	485	181	868
» XI. Обр. питательныхъ вещ.	309	11838	845	18505	456	19785
» XII. Химическія произв. . . .	9	8486	10	8792	10	3881
» XIII. Произв., не вошедшія въ остальные группы . . .	—	—	1	115	—	—
<b>XII. Новороссійскій районъ . . . . .</b>	<b>1050</b>	<b>60957</b>	<b>1299</b>	<b>68967</b>	<b>1735</b>	<b>85320</b>
Гр. I. Обработка хлопка . . . . .	2	42	8	61	11	94
» II. Обработка шерсти. . . . .	2	179	8	200	12	227
» IV. Обр. льна, пеньки, джута	6	1356	4	1510	8	1469
» V. Обр. волокнистыхъ вещ. . .	28	708	26	781	8	819
» VI. Произв. бумаги, полигр.	77	2529	93	8049	24	660
» VII. Обработка дерева . . . .	74	8572	104	4786	77	3702
» VIII. Обработка металловъ. .	174	26489	195	28282	180	85872
» IX. Обр. минеральныхъ вещ.	117	7571	144	8726	471	28854
» X. Обр. животныхъ продукт.	88	1204	42	1623	145	1650
» XI. Обр. питательныхъ вещ.	510	15521	688	17823	741	15268
» XII. Химическія произв. . . .	27	1786	35	1917	60	2685
» XIII. Произв., не вошедшія въ остальные группы. . . . .	—	—	12	809	—	—
<b>XIII. Привислинскій районъ . . . . .</b>	<b>2407</b>	<b>212023</b>	<b>2616</b>	<b>218422</b>	<b>3763</b>	<b>234743</b>
Гр. I. Обработка хлопка . . . . .	202	58884	148	47776	211	52828
» II. Обработка шерсти. . . . .	279	87551	356	48807	291	88276
» III. Обработка шелка. . . . .	19	1778	10	1174	19	1458
» IV. Обр. льна, пеньки, джута	8	12448	10	9055	25	10772
» V. Обр. волокнистыхъ вещ. . .	113	10518	111	12004	172	10772
» VI. Произв. бумаги, полигр.	130	8181	145	8164	142	11284
» VII. Обработка дерева . . . .	208	8481	241	9606	241	8567
» VIII. Обработка металловъ. .	283	30261	358	31794	379	44517
» IX. Обр. минеральныхъ вещ.	261	15038	303	14475	542	19652
» X. Обр. животныхъ продукт.	189	4625	154	5904	388	5812
» XI. Обр. питательныхъ вещ.	701	25409	711	31081	1255	29554
» XII. Химическія произв. . . .	60	3629	69	4082	88	3939
» XIII. Произв., не вошедшія въ остальные группы. . . . .	4	225	—	—	10	789
<b>Всего по 13 районамъ . . . . .</b>	<b>—</b>	<b>—</b>	<b>17351</b>	<b>1680492</b>	<b>24624</b>	<b>1794101</b>
<b>XIV. Кавказскій районъ . . . .</b>	<b>—</b>	<b>—</b>	<b>—</b>	<b>—</b>	<b>3666</b>	<b>66357</b>
Гр. I. Обработка хлопка . . . . .	—	—	—	—	23	2336
» II. Обработка шерсти. . . . .	—	—	—	—	5	494
» III. Обработка шелка. . . . .	—	—	—	—	104	3274
» IV. Обр. льна, пеньки, джута	—	—	—	—	2	29
» V. Обр. волокнистыхъ вещ. . .	—	—	—	—	2	5
» VI. Произв. бумаги, полигр.	—	—	—	—	12	358



Районы губерній и группы производствъ.	Данныя адресной книги Мин. Фин. за 1900 г.		Данныя фабрич. инсп. Мин. Фин. 1901 г. (стат. не- счастн. случаевъ).		Данныя изслѣдо- ванія 1902 г.	
	Число завод.	Число рабочихъ.	Число завод.	Число рабочихъ.	Число завод.	Число рабочихъ.
Гр. VII. Обработка дерева . . .	—	—	—	—	84	1188
» VIII. Обработка металловъ. .	—	—	—	—	101	10028
» IX. Обр. минеральныхъ вещ.	—	—	—	—	878	7801
» X. Обр. животныхъ продукт.	—	—	—	—	245	2078
» XI. Обр. питательныхъ вещ.	—	—	—	—	1944	12951
» XII. Химическія производства (включая обработку нефти) .	—	—	—	—	266	26310
<b>XV. Сибирскій районъ. .</b>	—	—	—	—	<b>1734</b>	<b>26699</b>
Гр. II. Обработка шерсти . . . .	—	—	—	—	5	679
» IV. Обр. льна, пеньки, джута	—	—	—	—	6	62
» VI. Произв. бумаги, полигр.	—	—	—	—	11	275
» VII. Обработка дерева . . .	—	—	—	—	28	611
» VIII. Обработка металловъ. .	—	—	—	—	54	2986
» IX. Обр. минеральныхъ вещ.	—	—	—	—	215	5312
» X. Обр. животныхъ продукт.	—	—	—	—	868	2520
» XI. Обр. питательныхъ вещ.	—	—	—	—	1083	8308
» XII. Химическія произв. . .	—	—	—	—	14	947
<b>XVI. Средне-Азиатскій районъ . . . . .</b>	—	—	—	—	<b>890</b>	<b>8301</b>
Гр. I. Обработка хлопка . . . . .	—	—	—	—	25	528
» II. Обработка шерсти. . . . .	—	—	—	—	4	355
» VI. Произв. бумаги, полигр.	—	—	—	—	14	246
» VII. Обработка дерева . . . .	—	—	—	—	4	22
» VIII. Обработка металловъ. .	—	—	—	—	15	527
» IX. Обр. минеральныхъ вещ.	—	—	—	—	209	1653
» X. Обр. животныхъ продукт.	—	—	—	—	314	1682
» XI. Обр. питательныхъ вещ.	—	—	—	—	272	2798
» XII. Химическія произв. . . .	—	—	—	—	88	490
<b>Всего по районамъ XIV—XVI.</b>	—	—	—	—	<b>6290</b>	<b>96837</b>
<b>Итого по 16 районамъ . .</b>	—	—	—	—	<b>30914</b>	<b>1890938</b>

# ПРИЛОЖЕНІЕ.

---

## **Таблица III.**

**Распределение промышленных заведений въ Россіи  
по городамъ и уѣздамъ, по отдѣльнымъ видамъ про-  
изводства въ 1900 и 1902 гг.**

Наименованіе городовъ и уѣздовъ, группы и видовъ производства по классификаціи Мин. Фин.	Число заводовъ, Число рабочихъ.		Наименованіе городовъ и уѣздовъ, группы и видовъ производства по классификаціи Мин. Фин.	Число заводовъ, Число рабочихъ.		Наименованіе городовъ и уѣздовъ, группы и видовъ производства по классификаціи Мин. Фин.	Число заводовъ, Число рабочихъ.	
<b>Архангельская губ.</b>			<b>Холмогорскій у.</b>			<b>Архангельскій у.</b>		
IV <sup>1)</sup> пр. Обраб. льна, пеньки и джута . . . . .	2 3	135 145	Лѣсопильныя . . . . .	—	—	Водочныя . . . . .	1 1	20 30
г. Архангельскъ.			М. Ф. . . . .	1	40	М. Ф. . . . .		
Канатныя . . . . .	2 3	135 145	VIII пр. Обработка металловъ, произв. машинъ, аппар. и пр. . . . .	1 2	33 194	Холмогорскій у.		
М. Ф. . . . .			г. Архангельскъ.			Сельдяныя . . . . .	2	100
VI пр. Произв. полир. и друія. М. Ф. . . . .	— 3	— 58	Чугунно-литейныя . . . . .	1 2	33 194	Итого по Архангельской г. изсл. 1902 г. . . . .	43	11808
г. Архангельскъ.			М. Ф. . . . .			Списокъ фабр. 1900 г. . . . .	52	9894
Типо-литографіи . . . . .	— 3	— 58	IX пр. Обраб. минеральныхъ вѣщ. . . . .	6 4	262 253	Отч. фабр. изсл. 1902 г. . . . .	48	9614
М. Ф. . . . .			г. Архангельскъ.			» » » 1903 » . . . . .	48	10991
VIII пр. Обраб. дерева . . . . .	29 30	11219 9134	Кирпичныя . . . . .	3 3	185 169	<b>Астраханская губ.</b>		
г. Архангельскъ.			М. Ф. . . . .			I пр. Обраб. хлопка . . . . .	2 2	12 12
Лѣсопильныя . . . . .	2 4	578 838	Алебастровыя . . . . .	1	10	г. Астрахань.		
М. Ф. . . . .			Архангельскій у.			Ватное производство . . . . .	2 2	12 12
г. Онега.			Кирпичныя . . . . .	1 1	40 84	М. Ф. . . . .		
Лѣсопильныя . . . . .	2 2	600 604	М. Ф. . . . .			II пр. Обраб. шерсти . . . . .	5 4	551 508
М. Ф. . . . .			IX пр. Обраб. минеральныхъ вѣщ. . . . .	1	27	г. Астрахань.		
г. Пинега.			Кемскій у.			Кошемное . . . . .	1	17
Лѣсопильныя . . . . .	1 1	100 96	Кирпичныя . . . . .	1	27	Царевскій у.		
М. Ф. . . . .			Х пр. Обраб. животныхъ продуктовъ . . . . .	1 6	10 45	Шерстостройни . . . . .	4 4	584 508
Архангельскій у.			г. Архангельскъ.			М. Ф. . . . .		
Лѣсопильныя . . . . .	12 11	6710 4117	Кожевенныя . . . . .	— 1	— 30	VI пр. Произв. бумаги, полиграф. и пр. . . . .	9 8	198 187
М. Ф. . . . .			М. Ф. . . . .			г. Астрахань.		
Александровскій у.			Александровскій у.			Типо-литографіи . . . . .	8 7	192 172
Лѣсопильныя . . . . .	3 3	586 367	Салотопенныя . . . . .	— 5	— 15	М. Ф. . . . .		
М. Ф. . . . .			М. Ф. . . . .			Гильзовыя . . . . .	1 6	6 15
Кемскій у.			Онежскій у.			М. Ф. . . . .		
Лѣсопильныя . . . . .	6 5	1995 1373	Кожевенныя . . . . .	1	10	VII пр. Обраб. дерева . . . . .	141 46	5002 1919
М. Ф. . . . .			ХI пр. Обраб. вкусовъ, и питательныхъ вѣщ. . . . .	4 4	149 65	г. Астрахань.		
Мезенскій у.			г. Архангельскъ.			Бондарныя . . . . .	46 15	1121 384
Лѣсопильныя . . . . .	2 2	500 1600	Пивоваренныя . . . . .	1	29	М. Ф. . . . .		
М. Ф. . . . .			Спиртоочистительныя . . . . .	— 3	— 35	Лѣсопильныя . . . . .	7 6	567 473
Онежскій у.			М. Ф. . . . .			М. Ф. . . . .		
Лѣсопильныя . . . . .	— 1	— 99	Астраханскій у.			Бондарныя . . . . .	79 22	2739 951
М. Ф. . . . .			Бондарныя . . . . .			М. Ф. . . . .		
Печорскій у.			М. Ф. . . . .					
Лѣсопильныя . . . . .	1	99						

1) Верхняя строка цифръ въ таблицахъ заключаетъ данныя матеріаловъ изслѣдованія за 1902 г., а подъ ними указаны (курсивомъ) свѣдѣнія по списку фабр. и зав. Мин. Фин. за 1900 г.

Наименованіе городовъ и уѣздовъ, группы и видовъ производства по классификаціи Мин. Фин.		Число заводовъ.	Число рабочихъ.	Наименованіе городовъ и уѣздовъ, группы и видовъ производства по классификаціи Мин. Фин.		Наименованіе городовъ и уѣздовъ, группы и видовъ производства по классификаціи Мин. Фин.		
				Число заводовъ.	Число рабочихъ.	Число заводовъ.	Число рабочихъ.	
Лѣсопильныя . . . . .	М. Ф.	5	504	Царевскій у.		Мукомольныя . . . . .	10	62
		1	83	Кирпичныя . . . . .	7	М. Ф.	1	2
Царевскій у.				г. Красный-Яръ.		Енотаевскій у.		
Лѣсопильныя . . . . .	М. Ф.	1	20	Кирпичныя . . . . .	7	Мукомольныя . . . . .	2	5
		1	10	М. Ф.	1	М. Ф.	1	6
Красноярскій у.				Красноярскій у.		Черноярскій у.		
Лѣсопильныя . . . . .		1	20	Кирпичныя . . . . .	1	Маслобойныя . . . . .	1	15
Енотаевскій у.				М. Ф.	1	XII вр. Химическія пр.	2	6
Лѣсопильныя . . . . .		1	16	Енотаевскій у.	1	1	1	2
Черноярскій у.				Кирпичныя . . . . .	2	г. Астрахань.	2	6
Лѣсопильныя . . . . .	М. Ф.	1	15	М. Ф.	1	М. Ф.	1	2
		1	18	X вр. Обр. животн. продуктовъ . . . . .	29	Итого по Астраханской г. изсл. 1902 г.	373	14221
VIII вр. Обр. металл., произв. машинъ, аппаратовъ и пр. . . . .		62	5223	12	159	Списокъ фабр. 1900 г.	154	6368
г. Астрахань.		40	2347	г. Астрахань.		Отч. фабр. исп. 1901 г.	222	12034
Чугунно-литейныя . . . . .		4	52	Кожевенныя . . . . .	8	» » » 1902 »	244	13387
М. Ф.		2	17	М. Ф.	3	Ст. несч. случ. 1908 г.	246	13856
Механическія . . . . .		28	1769	М. Ф.	3			
М. Ф.		14	688	Салотопенныя . . . . .	1	Бессарабская губ.		
Судоостроительныя . . . . .		1	120	Свѣчныя . . . . .	2	I вр. Обр. хлопк. . . . .	3	10
М. Ф.		1	74	М. Ф.	1	г. Кишиневъ.		
Астраханскій у.				Астраханскій у.		Ваточныя . . . . .	2	7
Чугунно-литейныя . . . . .		1	584	Салотопенныя . . . . .	8	Аниерманскій у.		
Ремесленно-механич.		22	2219	М. Ф.	5	Ваточныя . . . . .	1	3
М. Ф.		19	1241	Шорныя . . . . .	1	II вр. Обр. шерсти . . . . .	7	36
Царевскій у.				XI вр. Обр. питат. и вкусовыхъ вѣщ. . . . .	55	Измайловскій у.		
Ремесленно-механич.		5	429	г. Астрахань.		Сукновальныя . . . . .	1	8
М. Ф.		4	327	Булочныя . . . . .	11	Аниерманскій у.		
Красноярскій у.				Конфектныя . . . . .	1	Суконныя . . . . .	6	28
Ремесленно-механич.		1	50	М. Ф.	1	V вр. Произв. изъ смѣш. материаловъ . . . . .	2	4
IX. Обр. минерал. вѣщ.		68	2253	Колбасныя . . . . .	1	г. Измаиль.		
г. Астрахань.		37	1157	Зав. искусственныхъ минеральныхъ водъ	3	Шнурковыя . . . . .	1	3
Алебастровыя . . . . .		2	28	Пивоваренныя . . . . .	6	г. Болградъ (Измайловскій у.)		
М. Ф.		2	7	Спиртоочистительн. . . . .	3	Красильныя . . . . .	1	1
Кирпичныя . . . . .		12	296	М. Ф.	1	VI вр. Произв. бумажное и полиграф. . . . .	2	22
М. Ф.		13	218	Мукомольныя . . . . .	2	7	106	
Астраханскій у.				Водочныя . . . . .	—			
Кирпичныя . . . . .		39	1132	М. Ф.	1			
М. Ф.		18	303	Астраханскій у.				
Стеклянныя . . . . .		1	600	Мукомольныя и соле-мольныя . . . . .	4			
М. Ф.		1	589	Царевскій у.				
				Маслобойныя . . . . .	11			
				М. Ф.	1			

Наименованіе городовъ и уѣздовъ, группы и видовъ производства по классификаціи Мин. Фин.	Число заводовъ.	Число рабочихъ.	Наименованіе городовъ и уѣздовъ, группы и видовъ производства по классификаціи Мин. Фин.	Число заводовъ.	Число рабочихъ.	Наименованіе городовъ и уѣздовъ, группы и видовъ производства по классификаціи Мин. Фин.	Число заводовъ.	Число рабочихъ.
<b>г. Кишиневъ.</b>			Гнутая желѣзн. меб.	1	10	<b>Измайловскій у.</b>		
Гильзовыя . . . . .	2	22	М. Ф.	1	13	Черепичныя . . . . .	1	10
Типографія . . . . .	—	—	Литейно-механич. . . . .	1	8			
М. Ф.	7	105	М. Ф.	1	20	X пр. Обраб. живот-	23	86
			<b>Анкерманскій у.</b>			ныхъ продуктовъ . . . . .	1	24
VII пр. Механ. обраб.	18	314	Чугунно-литейныя . . . . .	2	152	<b>г. Кишиневъ.</b>		
дерева . . . . .	10	524	М. Ф.	2	75	Салотопенныя . . . . .	1	1
<b>г. Кишиневъ.</b>			<b>IX пр. Обраб. минераль-</b>	86	584	Восковыя свѣчи . . . . .	1	13
Бочарныя . . . . .	1	26	ныхъ вещ. . . . .	4	128	Мыловаренныя . . . . .	1	4
М. Ф.	1	22	<b>г. Кишиневъ.</b>			Мыловаренн. и свѣчи	1	6
Мебельно-строит. . . . .	1	10	Кафельныя . . . . .	2	23	Кишечныя . . . . .	2	18
М. Ф.	1	11	М. Ф.	2	39	М. Ф.	1	24
<b>г. Анкерманъ.</b>			Кирпичныя . . . . .	2	16	<b>г. Болградъ.</b>		
Лѣсопильныя . . . . .	2	20	М. Ф.	1	68	(Измайловскій у.)		
М. Ф.	1	11	<b>г. Болградъ.</b>			Кожевенныя . . . . .	4	12
<b>г. Измаиль.</b>			(Измайловскій у.)			Свѣчныя . . . . .	3	4
Лѣсопильныя . . . . .	4	24	Гончарныя . . . . .	4	5	<b>г. Бендеры.</b>		
М. Ф.	2	16	Кирпичныя . . . . .	3	10	Мыловаренныя . . . . .	1	5
<b>г. Бендеры.</b>			<b>г. Кагуль.</b>			<b>г. Измаиль.</b>		
Лѣсопильныя . . . . .	1	14	(Измайловскій у.)			Кожевенныя . . . . .	1	2
<b>г. Болградъ.</b>			Кирпичныя . . . . .	2	4	Свѣчныя и мыловар.	1	5
(Измайловскій у.)			<b>г. Оргѣвъ.</b>			<b>г. Кагуль.</b>		
Лѣсопильныя . . . . .	1	3	Кирпичныя . . . . .	1	2	(Измайловскій у.)		
<b>г. Рени.</b>			<b>г. Измаиль.</b>			Мыловаренныя . . . . .	1	1
(Измайловскій у.)			Кирпичныя . . . . .	11	48	<b>г. Оргѣвъ.</b>		
Лѣсопильныя . . . . .	1	85	Гончарныя . . . . .	8	15	Кожевенныя . . . . .	1	2
М. Ф.	2	219	<b>Кишиневскій у.</b>			Мыловаренныя . . . . .	1	2
<b>г. Хотинъ.</b>			Кирпичныя . . . . .	1	3	<b>г. Сорони.</b>		
Лѣсопильный . . . . .	1	13	Известковыя . . . . .	10	48	Мыловаренныя . . . . .	1	1
<b>Бѣлецкій у.</b>			Гончарныя . . . . .	1	1	<b>г. Хотинъ.</b>		
Лѣсопильный . . . . .	1	33	Черепично-кирпич.	17	237	Мыловаренныя . . . . .	1	2
Древесная шерсть . . . . .	1	5	<b>Анкерманскій у.</b>			<b>Хотинскій у.</b>		
<b>Оргѣвскій у.</b>			Черепичныя . . . . .	4	26	Мыловаренныя . . . . .	1	1
Лѣсопильный . . . . .	1	6	Кирпичныя . . . . .	4	26	Альбуминовые . . . . .	1	7
<b>Хотинскій у.</b>			<b>Бендерскій у.</b>			XI пр. Обраб. вкусов. и	146	2195
Лѣсопильный . . . . .	1	14	Алебастровыя . . . . .	1	3	питательныхъ вещ. . . . .	169	2263
М. Ф.	2	208	Кирпичныя . . . . .	3	11	<b>г. Кишиневъ.</b>		
Гнутая мебель . . . . .	1	25	<b>Оргѣвскій у.</b>			Коньячныя . . . . .	2	6
М. Ф.	1	37	Кирпичныя . . . . .	1	5	М. Ф.	1	8
Стружечныя . . . . .	1	36	Известковыя . . . . .	7	47	Макаронныя . . . . .	2	15
VIII пр. Обработка ме-	6	252	Черепичныя . . . . .	1	20	Шипучихъ водъ . . . . .	5	13
талловъ, произв. ма-	6	165	<b>Хотинскій у.</b>			Мельницы паровыя . . . . .	3	50
шинъ, аппар. и пр. . . . .			Мельницы для помола			М. Ф.	10	166
<b>г. Кишиневъ.</b>			гипса . . . . .	2	24	Спирто-очистительн.	1	8
Чугунно-литейныя . . . . .	2	82	М. Ф.	1	21	М. Ф.	1	9
М. Ф.	2	57				Конфетныя . . . . .	2	16

Наименованіе городовъ и уѣздовъ группы и видовъ производства по классификаціи Мин. Фин.		Число заводоѡвъ.	Число рабочихъ.	Наименованіе городовъ и уѣздовъ, группы и видовъ производства по классификаціи Мин. Фин.		Число заводоѡвъ.	Число рабочихъ.	Наименованіе городовъ и уѣздовъ, группы и видовъ производства по классификаціи Мин. Фин.		Число заводоѡвъ.	Число рабочихъ.
Винокуренныя . . .		1	18	Коньячныя . . . . .	1	4	<b>Виленская губ.</b>				
М. Ф.	1	24	Винокуренныя . . .	3	100						
Дрожжевыя винок. .		1	12	М. Ф.	2	76	<b>II гр. Обраб. шерсти</b>		3	43	
Пивоваренныя . . .		2	26	Мукомольныя пар.	1	8	<b>г. Лида.</b>		2	49	
Халовыя . . . . .		1	2	М. Ф.	1	8	Сукожно-ткацкія . .		1	4	
Табачныя . . . . .		1	26	<b>Аннерманскій у.</b>		<b>Виленскій у.</b>					
М. Ф.	1	75	Маслобойныя . . .	8	22	Шерстопрядильныя .		1	21		
Фруктово-виноградо-		3	22	Шампанскаго вина .	1	1	<b>г. Ошмяны.</b>				
водочн. М. Ф.	4	42	Шипучихъ водъ . .	3	6	Шерстомойныя . . .					
<b>г. Аннерманъ.</b>			Мукомольныя . . .	—	—	М. Ф.		1	40		
Шипучихъ водъ . . .		3	3	<b>Бѣлецкій у.</b>		<b>Свѣцкій у.</b>					
Мукомольныя . . .		—	—	Винокуренныя . . .	1	27	<b>Шерстомойныя . . .</b>				
М. Ф.	4	50	Винокуренныя . . .	1	21	М. Ф.		1	9		
<b>г. Бендеры.</b>			Мукомольныя пар.	1	34	<b>Трокскій у.</b>					
Пивоваренныя . . .		1	6	М. Ф.	2	35	Войлочное . . . . .		1	18	
Шипучихъ водъ . . .		2	6	<b>Измайловскій у.</b>		<b>VI гр. Произв. изъ смѣш.</b>					
Мукомольныя . . .		—	—	Мукомольныя пар.	17	126	<b>материаловъ . . . . .</b>		4	368	
М. Ф.	2	90	Мукомольныя пар.	29	160	М. Ф.		13	728		
<b>г. Бѣльцы.</b>			Шипучихъ водъ . . .	1	2	<b>г. Вильна.</b>					
Мукомольныя . . .		1	28	Рыбныя . . . . .	33	786	Чулочныя . . . . .		2	120	
<b>г. Белградъ.</b>			<b>Бендерскій у.</b>		М. Ф.				3	236	
Шипучихъ водъ . . .		1	3	Мукомольныя . . .	—	—	Портняжныя . . . . .		—	—	
Мукомольныя . . . . .		1	4	<b>Оргѣвскій у.</b>		М. Ф.				4	118
Маслобойныя . . . . .		2	4	Мукомольныя . . . . .	—	—	Красильно-бумажныя		—	—	
<b>г. Измайлъ.</b>			<b>Оргѣвскій у.</b>		М. Ф.				1	40	
Мукомольныя пар. . .		1	6	Винокуренныя . . . . .	1	15	Вязальныя . . . . .		—	—	
М. Ф.	5	42	Винокуренныя . . . . .	3	89	М. Ф.		1	166		
Макаронныя . . . . .		1	2	<b>Сорокскій у.</b>		<b>VI гр. Произв. бумаж-</b>					
Шипучихъ водъ . . .		3	9	Винокуренныя . . . . .	4	91	<b>ное и полиграф. . . .</b>		27	942	
Маслобойныя . . . . .		2	5	М. Ф.	4	123	М. Ф.		35	1253	
<b>г. Нагуль.</b>			Мукомольныя пар. .	1	24	М. Ф.		1	28		
Шипучихъ водъ . . .		1	2	<b>Хотинскій у.</b>		М. Ф.				1	30
<b>г. Сорока.</b>			<b>Хотинскій у.</b>		<b>Виленскій у.</b>						
Табачныя . . . . .		1	40	Свеклосахарныя . . .	1	318	Трикотажныя . . . . .		1	165	
Конфектныя . . . . .		1	3	М. Ф.	1	460	Механическія выпив.		1	83	
Пивоваренныя . . . . .		1	2	Мукомольныя пар. .	3	57	М. Ф.		1	89	
Макаронныя . . . . .		1	4	М. Ф.	6	144	Красильн. и мотальн.		—	—	
<b>г. Хотинъ.</b>			Винокуренныя . . . . .	8	163	М. Ф.		1	21		
Пивоваренныя . . . . .		3	22	М. Ф.	8	168	<b>VI гр. Произв. бумаж-</b>				
Табачныя . . . . .		3	46	Шипучихъ водъ . . .	1	1	<b>ное и полиграф. . . .</b>		27	942	
Шипучихъ водъ . . .		2	2	<b>XII гр. Химич. произв.</b>		М. Ф.		35	1253		
Винокуренныя . . . . .		1	14	г. Кишиневъ.			Коробочныя . . . . .		1	5	
М. Ф.	1	12	Выдѣлка виннокислой	1	33	Коввертныя . . . . .		3	240		
<b>г. Оргѣвъ.</b>			извести . . . . .	1	35	М. Ф.		3	275		
Мукомольныя . . . . .		—	—	<b>Итого по Бессарабской</b>		Скоропечати. и бум.		1	15		
М. Ф.	2	24	Итого по Бессарабской	294	3536	М. Ф.		1	21		
<b>Кишиневскій у.</b>			ч. изсл. 1902 г. . . . .	198	3244	Гильзо-мундштучныя		1	21		
Фруктово-виноград-		1	12	Списокъ фабр. 1900 г.	292	3869	Парафиново-бумажн.		1	8	
ныя, водочныя и		1	12	Отч. фабр. исп. 1901 г.	127	3402	Конторскіихъ книгъ .		1	45	
коньячныя . . . . .		1	2	» » 1902 г.	125	3591	М. Ф.		1	19	
М. Ф.	1	2	Маслобойныя . . . . .	1	2						

Наименованіе городовъ и уѣздовъ, группы и видовъ производства по классификаціи Мин. Фин.	Число заводовъ, Число рабочихъ.		Наименованіе городовъ и уѣздовъ, группы и видовъ производства по классификаціи Мин. Фин.	Число заводовъ, Число рабочихъ.		Наименованіе городовъ и уѣздовъ, группы и видовъ производства по классификаціи Мин. Фин.	Число заводовъ, Число рабочихъ.	
	Число заводовъ.	Число рабочихъ.		Число заводовъ.	Число рабочихъ.		Число заводовъ.	Число рабочихъ.
Типо-литографіи . . . . . М. Ф.	16	426	<b>Ошмянскій у.</b>			<b>Виленскій у.</b>		
г. Свенцаны.			Лѣсопильныя . . . . .	—	—	Кирпичныя . . . . .	17	311
Гильзовыя . . . . .	1	10	М. Ф.	1	8	М. Ф.	12	566
г. Вилейка.			<b>Дисненскій у.</b>			Горшечныя . . . . .	1	2
Типографіи . . . . .	1	2	Лѣсопильныя . . . . .	2	38	Торфяныя . . . . .	3	98
г. Лида.			М. Ф.	1	60	Угольныя . . . . .	1	10
Типографіи . . . . .	3	8	<b>Трокскій у.</b>			Бетонныя . . . . .	—	—
Ветошныя . . . . .	1	15	Лѣсопильныя . . . . .	1	8	М. Ф.	1	10
г. Ошмяны.			М. Ф.	1	9	Известковыя . . . . .	2	6
Типографіи . . . . .	—	—	<b>Вилейскій у.</b>			<b>Вилейскій у.</b>		
М. Ф.	1	4	Лѣсопильныя . . . . .	1	10	Кирпичныя . . . . .	2	6
<b>Виленскій у.</b>			Столярныя . . . . .	2	4	Известковыя . . . . .	1	2
Писчебумажныя . . . . .	2	368	<b>VIII вр. Обр. метал.</b>	12	688	Стекланныя . . . . .	2	235
М. Ф.	2	325	г. Вильна.	8	707	М. Ф.	2	266
Картонныя . . . . .	1	21	Желѣзно-механич. . . . .	2	74	<b>Лидскій у.</b>		
М. Ф.	1	17	М. Ф.	3	155	Кирпичныя . . . . .	14	66
Древесной массы . . . . .	1	6	Слесарныя . . . . .	2	27	Известковыя . . . . .	4	612
М. Ф.	3	34	М. Ф.	1	18	Стекловарныя . . . . .	—	—
<b>Трокскій у.</b>			Литейныя и цинков. . . . .	1	115	М. Ф.	2	640
Бумажныя . . . . .	1	4	М. Ф.	1	57	<b>Трокскій у.</b>		
Картонныя и оберт. . . . .	2	61	Мѣдныхъ пуговицъ . . . . .	1	15	Кирпичныя . . . . .	25	117
М. Ф.	1	46	Каретныя . . . . .	1	7	Гончарн. и изразцев. . . . .	2	38
Древо-мольныя . . . . .	1	13	Картныя . . . . .	—	—	М. Ф.	2	45
М. Ф.	1	10	г. Лида.	1	6	Известковыя . . . . .	13	42
Древесной массы . . . . .	3	22	<b>Чугуно-литейныя . . . . .</b>	1	8	М. Ф.	1	2
М. Ф.	3	20	<b>Виленскій у.</b>			<b>Ошмянскій у.</b>		
<b>Дисненскій у.</b>			Гвоздильныя . . . . .	1	338	Черепичныя . . . . .	2	10
Выдѣлка писче-бум. . . . .	1	6	М. Ф.	1	345	<b>Дисненскій у.</b>		
древесной массы . . . . .	1	72	Мѣдно-прокатныя . . . . .	1	20	Кирпично-черепичн. . . . .	7	45
Картонная . . . . .	1	54	Мѣдно-ковальныя . . . . .	1	4	Известковыя . . . . .	1	2
М. Ф.	1	54	<b>Трокскій у.</b>			<b>X вр. Обр. живот-</b>	100	1767
<b>VII вр. Механ. обр.</b>	25	569	Проволочно-гвозд. . . . .	1	80	<b>ныхъ продуктовъ . . . . .</b>	55	1815
дерева . . . . .	17	542	М. Ф.	1	126	<b>г. Вильна.</b>		
г. Вильна.			<b>IX вр. Обр. минераль-</b>	114	2143	Кожевенныя . . . . .	9	786
Лѣсопильныя . . . . .	9	253	<b>ныхъ вѣщ. . . . .</b>	32	2046	М. Ф.	7	631
М. Ф.	9	281	<b>г. Вильна.</b>			Лайково-кожныя . . . . .	6	62
Механич. паркетныя . . . . .	1	25	Кирпичныя . . . . .	11	371	М. Ф.	2	50
Глутой мебели . . . . .	4	113	М. Ф.	8	317	Мазь для кожъ . . . . .	1	6
М. Ф.	4	66	Карандашныя . . . . .	1	70	Мыловаренныя . . . . .	1	6
Пробочныя . . . . .	1	87	М. Ф.	7	53	М. Ф.	2	12
М. Ф.	1	57	Бетонныя . . . . .	1	25	Кишечно-альбуминн. . . . .	1	22
<b>Виленскій у.</b>			М. Ф.	2	50	Щеточныя . . . . .	1	4
Лѣсопильныя . . . . .	2	14	Изразцев. и кафельн. . . . .	1	65	М. Ф.	1	14
Древо-мольныя . . . . .	1	12	М. Ф.	1	97	Перчаточныя . . . . .	—	—
Дерев. корпус. стѣн. . . . .	—	—	<b>г. Лида.</b>			М. Ф.	1	17
часовъ . . . . .	—	—	Каменнотесныя . . . . .	1	4	Мѣхово-красильныя . . . . .	—	—
М. Ф.	1	61	Гончарныя . . . . .	1	4	М. Ф.	1	16
<b>Лидскій у.</b>			Изразцевыя . . . . .	1	2	Сапожныя . . . . .	—	—
Лѣсопильныя . . . . .	1	5				М. Ф.	7	232
						<b>г. Лида.</b>		
						Кожевенныя . . . . .	1	4

Наименование городов и уѣздовъ, группы и видовъ производства по классификаціи Мин. Фин.	Число заводоу.		Наименование городов и уѣздовъ, группы и видовъ производства по классификаціи Мин. Фин.	Число заводоу.		Наименование городов и уѣздовъ, группы и видовъ производства по классификаціи Мин. Фин.	Число заводоу.	
	Число заводоу.	Число рабочихъ.		Число заводоу.	Число рабочихъ.		Число заводоу.	Число рабочихъ.
Мыловаренныя . . . . .	1	3	Конф. и хлѣбопекар.	—	—	Мукомольныя водян.	—	—
<i>М. Ф.</i>	7	2	<i>М. Ф.</i>	2	92	<i>М. Ф.</i>	1	7
Скотобойныя . . . . .	1	3	г. Ляда.			Винокуренныя . . . . .	9	91
г. Ошмянъ.			Мукомольныя водян.	2	3	<i>М. Ф.</i>		
Кожевенныя . . . . .	1	33	Колбасныя . . . . .	1	2	Лядскій у.		
<i>М. Ф.</i>	3	112	Табачныя . . . . .	3	172	Мукомольныя водян.	31	88
г. Свенцянъ.			<i>М. Ф.</i>	2	138	Винокуренныя . . . . .	5	26
Кожевенныя . . . . .	1	12	Очистительныя вин.	1	19	<i>М. Ф.</i>	6	36
Мыловаренныя . . . . .	1	1	Нивоваренныя . . . . .	2	63	Крахмалыныя . . . . .	1	5
г. Радошковичъ.			<i>М. Ф.</i>	2	40	<i>М. Ф.</i>	1	12
Кожевенныя . . . . .	1	4	Круподерныя . . . . .	1	4	Минеральныхъ водъ	4	8
Вилейскій у.			Минеральныхъ водъ	3	6	Медоваренныя . . . . .	3	8
Кожевенныя . . . . .	4	47	г. Вилейка.			Сыроваренныя . . . . .	4	16
Клееваренныя . . . . .	2	80	Искусств. мин. водъ .	1	1	Ошмянскій у.		
<i>М. Ф.</i>	7	21	г. Ошмянъ.			Винокуренныя . . . . .	19	162
Кишечныя . . . . .	—	—	Винокуренныя . . . . .	1	35	<i>М. Ф.</i>	17	183
<i>М. Ф.</i>	1	18	<i>М. Ф.</i>	1	31	Пивоваренныя . . . . .	1	2
Вилейскій у.			Табачныя . . . . .	—	—	Маслобойныя . . . . .	1	4
Кожевенныя . . . . .	4	8	<i>М. Ф.</i>	1	12	Крахмалыныя . . . . .	1	12
Лядскій у.			г. Друя.			<i>М. Ф.</i>	1	25
Кожевенныя . . . . .	12	34	Пивоваренныя . . . . .	1	6	<i>М. Ф.</i>	1	27
Скотобойныя . . . . .	1	2	г. Радошковичъ.			Сыроваренныя . . . . .	3	6
Трокскій у.			Искусств. мин. водъ	1	2	Мукомол. вод.-вальц.	—	—
Кожевенныя . . . . .	15	22	г. Свенцянъ.			<i>М. Ф.</i>	1	12
Колесной мази . . . . .	1	2	Пивоваренныя . . . . .	1	2	Свенцянскій у.		
Ошмянскій у.			<i>М. Ф.</i>	1	2	Винокуренныя . . . . .	12	111
Кожевенныя . . . . .	34	624	Табачныя . . . . .	2	36	<i>М. Ф.</i>	12	126
<i>М. Ф.</i>	25	649	<i>М. Ф.</i>	2	33	Ректификаціонныя . . . . .	1	7
Мыловаренныя . . . . .	1	2	Вилейскій у.			<i>М. Ф.</i>	1	5
<i>М. Ф.</i>	1	3	Мукомол. паро-водян.	7	50	Пивоваренныя . . . . .	1	9
Сапожныя . . . . .	—	—	<i>М. Ф.</i>	3	26	<i>М. Ф.</i>	1	9
<i>М. Ф.</i>	2	38	Пивоваренныя . . . . .	2	19	Крахмалыныя . . . . .	2	15
XI вр. Обр. вкус. и питательныхъ вѣщ. . . . .	202	2113	Древ. угля для очист. спирта . . . . .	1	4	<i>М. Ф.</i>	1	5
г. Вильна.	119	2104	Винокуренныя . . . . .	14	111	Трокскій у.		
Мукомольныя водян.	2	29	<i>М. Ф.</i>	16	117	Мукомольныя водян.	10	13
<i>М. Ф.</i>	3	69	Вилейскій у.			Крахмалыныя . . . . .	1	7
Пивоваренныя . . . . .	3	179	Вальцево-вод. муком.	1	12	<i>М. Ф.</i>	1	7
<i>М. Ф.</i>	2	187	<i>М. Ф.</i>	3	15	Пивоваренныя . . . . .	3	16
Шоколадныя . . . . .	2	190	Винокуренныя . . . . .	16	114	<i>М. Ф.</i>	1	7
<i>М. Ф.</i>	2	202	<i>М. Ф.</i>	13	111	Медоваренныя . . . . .	1	1
Ректификаціонныя . . . . .	1	8	Ректификаціонныя . . . . .	1	10	XII вр. Химич. произв. . . . .	31	270
<i>М. Ф.</i>	1	10	<i>М. Ф.</i>	1	8	г. Вильна.	5	125
Винокуренныя . . . . .	1	20	Пивоваренныя . . . . .	1	3	Красильныя . . . . .	3	49
<i>М. Ф.</i>	2	31	Крахмалыныя . . . . .	8	56	<i>М. Ф.</i>	1	37
Солодовый . . . . .	1	8	<i>М. Ф.</i>	3	47	Химическія . . . . .	1	27
Искусств. минер. водъ	7	28	Искусственныхъ водъ	3	4	<i>М. Ф.</i>	1	26
Табачныя . . . . .	3	365	Паточныя . . . . .	1	5	Газовыя . . . . .	1	20
<i>М. Ф.</i>	3	384	Дисненскій у.			<i>М. Ф.</i>	1	25
			Пивоваренныя . . . . .	2	7	Лаково-политурныя . . . . .	1	3
			<i>М. Ф.</i>	1	6	г. Ляда.		
						Мазильныя . . . . .	1	4



Наименованіе городовъ и уѣздовъ, группы и видовъ производства по классификаціи Мин. Фин.		Число заводовъ.	Число рабочихъ.	Наименованіе городовъ и уѣздовъ, группы и видовъ производства по классификаціи Мин. Фин.		Число заводовъ.	Число рабочихъ.	Наименованіе городовъ и уѣздовъ, группы и видовъ производства по классификаціи Мин. Фин.		Число заводовъ.	Число рабочихъ.	
Виленскій у.				г. Люцинъ.				Картонажныя . . . .	—	—		
Скипидарныя . . . .	2	6		Мельницы пар. шер.	1	9		М. Ф.	1	14		
Вилейскій у.				Городонскій у.				г. Лепель.				
Детярныя . . . . .	3	10		Мельн. водян. сукнов.	3	3		Типографія . . . .	—	—		
Дисненскій у.								М. Ф.	1	4		
Скипидарныя . . . .	1	1		IV гр. Обр. лна, пенька и джута . .	7	470		г. Невель.				
Лидскій у.				2	456			Типографія . . . .	—	—		
Скипидарныя . . . .	7	19		г. Витебскъ.				М. Ф.	1	4		
Спичечныя . . . . .	1	100		Ниточныя . . . . .	1	4		г. Полоцкъ.				
М. Ф.	1	23		Канатныя . . . . .	5	15		Типографія . . . .	—	—		
Ошмянскій у.				М. Ф.	1	3		М. Ф.	1	6		
Скипидарныя . . . .	6	13		Витебскій у.				г. Витебскъ.				
Спичечныя . . . . .	1	12		Льнопрядильныя . .	1	451		Типографія . . . . .	2	6		
М. Ф.	1	14		М. Ф.	1	453		М. Ф.	1	3		
Свенцянскій у.				V гр. Произв. изъ смѣш. матеріаловъ . . . .	495	1668		Типо-литографія . .	3	35		
Скипидарныя . . . .	1	3			3	89		М. Ф.	2	52		
Тронскій у.				Лепельскій у.				Картонныя . . . . .	4	162		
Скипидарныя . . . .	2	3		Чулочно-вязальныя	1	42		М. Ф.	1	104		
				г. Рѣжица.				Гильзовыя . . . . .	1	35		
<b>Итого по Виленской г.</b>	<b>518</b>	<b>8908</b>		Красильныя . . . . .	2	2		М. Ф.	2	23		
изсл. 1902 г. . . . .	286	9369		г. Двинскъ.				Фотограф. принадл. .	5	32		
Списокъ фабр. 1900 г.	286	10656		Портяжныя . . . . .	—	—		Переpletныя . . . .	22	81		
Отч. фабр. исп. 1901 г.	244	9198		М. Ф.	1	20		Обойныя . . . . .	4	11		
» » » 1902 г.	248	8869		Трлячныя . . . . .	1	17		Лепельскій у.				
Ст. несч. случ. 1903 г.				Непромок. плащей .	1	28		Картоно-бумажныя .	3	300		
				М. Ф.	1	26		М. Ф.	2	272		
<b>Витебская губ.</b>				г. Витебскъ.				Велижскій у.				
I гр. Обр. хлопка . .	1	7		Прачешныя . . . . .	11	51		Древесной массы . .	1	20		
г. Витебскъ.				Корсетныя и зонтич.	6	30		М. Ф.	1	19		
Хлопчато-бумажныя.	—	—		М. Ф.	1	43		Полоцкій у.				
М. Ф.	1	7		Шапочныя . . . . .	82	113		Картонныя . . . . .	1	19		
II гр. Обр. шерсти .	11	63		Портяжныя . . . . .	322	1110		М. Ф.	1	24		
г. Двинскъ.	1	31		Бѣлошвейныя . . . .	18	48		Двинскій у.				
Шерсто-прядильныя	1	7		Зонтичныя . . . . .	4	13		Целлулозныя . . . .	—	—		
г. Витебскъ.				Красильныя . . . . .	8	20		М. Ф.	1	150		
Войлочныя . . . . .	4	39		Чулочныя . . . . .	55	113		Древесной массы . .	1	22		
М. Ф.	1	31		Перчаточ. и матраcн.	1	2		М. Ф.	1	24		
Шерсточесальныя . .	1	1		Матраcныя . . . . .	2	4		VII гр. Обр. дерева	114	713		
Двинскій у.				Малярныя . . . . .	5	15		г. Двинскъ.				
Мельн. для выд. шер.	1	3		Парикмахерскія . .	25	59		Столярныя . . . . .	1	16		
хлопка . . . . .				VI гр. Произв. бумаж-	50	723		Гнутой вѣвской меб.	1	60		
Себежскій у.				ное и полиграф. . .	19	739		М. Ф.	1	53		
Мельн. вод. съ сукнов.	1	2		г. Двинскъ.				Лѣсопильныя . . . .	4	254		
				Типографія . . . . .	—	—		М. Ф.	4	187		
				М. Ф.	2	15		г. Витебскъ.				
				Литографія . . . . .	—	—		Бондарныя . . . . .	6	20		
				М. Ф.	1	25		Гробовыя . . . . .	1	7		
								Колесныя . . . . .	6	13		
								Рѣзба по дереву . .	4	17		

Наименованіе городовъ и уѣздовъ, группы и видовъ производства по классификаціи Мин. Фин.	Число заводоѣ.		Наименованіе городовъ и уѣздовъ, группы и видовъ производства по классификаціи Мин. Фин.	Число заводоѣ.		Наименованіе городовъ и уѣздовъ, группы и видовъ производства по классификаціи Мин. Фин.	Число заводоѣ.	
	Число заводоѣ.	Число рабочихъ.		Число заводоѣ.	Число рабочихъ.		Число заводоѣ.	Число рабочихъ.
Пробочныя . . . . .	2	10	Чугуно-лит. и маш. . . . .	1	75	г. Дрисса.		
Каретныя . . . . .	2	8	М. Ф. . . . .	1	58	Кирпичныя . . . . .	1	4
Корзиночныя . . . . .	1	3	Водопроводныя . . . . .	2	29	Витебскій у.		
Токарныя . . . . .	4	13	Мѣдно-литейныя . . . . .	5	31	Стекланныя . . . . .	1	145
Фортепіанныя . . . . .	1	2	Золотыя . . . . .	11	25	М. Ф. . . . .	1	104
Мебельныя . . . . .	6	28	Слесарныя . . . . .	18	155	Кирпичныя . . . . .	1	13
Рогожныя . . . . .	—	—	Часовыя . . . . .	18	52	М, Ф. . . . .	1	13
М. Ф. . . . .	1	95	Кузнечныя . . . . .	42	110	Полоцкій у.		
Паркетныя . . . . .	1	5	Жестяныя . . . . .	27	73	Кирпичныя . . . . .	17	98
Гармонныя . . . . .	2	2	IX вр. Обр. минеральн. )	135	1604	Рѣшницкій у.		
Лѣсопильныя . . . . .	8	21	мылъ вец. . . . . )	17	640	Известковыя . . . . .	3	6
Столярныя . . . . .	57	171	г. Витебскъ.			Кирпичныя . . . . .	14	74
Люцинскій у.			Кирпичныя . . . . .	10	479	Велижскій у.		
Мельницы паровыя . . . . .	4	20	М. Ф. . . . .	11	216	Кирпичныя . . . . .	1	2
М. Ф. . . . .	2	32	Гончарныя . . . . .	6	11	Кирпичныя . . . . .	3	13
Полоцкій у.			Известковыя . . . . .	5	31	Углеобжигательныя . . . . .	1	9
Лѣсопильныя . . . . .	1	6	Поливныя . . . . .	2	4	Горшечныя . . . . .	1	1
Выд. древес. шерсти . . . . .	1	36	Плиточныя . . . . .	1	2	Двинскій у.		
М. Ф. . . . .	1	25	Монументныя . . . . .	2	9	Кирпичныя . . . . .	10	61
VIII вр. Обработка )	156	3089	Стекольные . . . . .	3	3	Стекольные . . . . .	1	320
металловъ . . . . . )	10	876	Кафельныя . . . . .	3	19	М. Ф. . . . .	1	305
Двинскій у.			М. Ф. . . . .	1	12	Люцинскій у.		
Иголокъ и крючковъ . . . . .	1	293	Изразцево-майоликов. )	1	70	Кирпичныя . . . . .	9	34
М. Ф. . . . .	1	364	М. Ф. . . . .	1	73	Известковыя . . . . .	2	2
г. Двинскъ.			г. Рѣшница.			Лепельскій у.		
Чугуно-литейныя . . . . .	2	28	Кирпичныя . . . . .	1	5	Кирпичныя . . . . .	1	8
М. Ф. . . . .	2	30	Известковыя . . . . .	1	1	Себежскій у.		
Пуговичныя . . . . .	2	236	г. Полоцкъ.			Кирпичныя . . . . .	3	8
М. Ф. . . . .	2	247	Известковыя . . . . .	1	2	Гончарныя . . . . .	1	1
Дробилитныя и свищ. )	1	6	Черепичныя . . . . .	1	7	Дриссенскій у.		
М. Ф. . . . .	1	7	Кирпичныя . . . . .	1	13	Кирпичныя . . . . .	9	84
Товарныя маст. Р.-О. )	2	1706	г. Велижъ.			Гончарныя . . . . .	1	2
ж. д. и Варш. ж. д. )	2	1706	Кирпичныя . . . . .	5	18	Известковыя . . . . .	2	5
г. Витебскъ.			г. Новель.			Кирпичныя . . . . .	3	8
Рѣзба печатей . . . . .	1	6	Кирпичныя . . . . .	1	3	Дриссенскій у.		
Позолотныя . . . . .	1	2	г. Двинскъ.			Кирпичныя . . . . .	9	84
Проволочныя . . . . .	1	5	Кафельно-изразцов. )	1	8	Гончарныя . . . . .	1	2
Рычажныя . . . . .	1	2	М. Ф. . . . .	1	17	Известковыя . . . . .	2	5
Электрич.ск. трамвай )	1	50	Кирпично-известков. )	2	14	X вр. Обр. животн. )	429	1932
Земледѣльч. орудія . . . . .	1	19	Кирпичныя . . . . .	2	8	продуктовъ . . . . . )	22	821
М. Ф. . . . .	2	39	Известковыя . . . . .	1	2	г. Велижъ.		
Точильныя . . . . .	3	8	г. Люцинъ.			Кожевенныя . . . . .	10	14
Ювелирныя . . . . .	1	8	Кирпичныя . . . . .	1	14	Мыловаренныя . . . . .	1	2
Дуженіе . . . . .	2	15	Известковыя . . . . .	1	2	г. Двинскъ.		
Оружейныя . . . . .	3	10	г. Себежъ.			Мыловаренныя . . . . .	1	2
Кровельныя . . . . .	4	12	Кирпичныя . . . . .	1	1	г. Люцинъ.		
Физико-механическія )	1	127	Гончарныя . . . . .	1	1	Кожевенныя . . . . .	1	3
Очковъ произв. . . . .	1	131						
М. Ф. . . . .	1	131						
Чугуно-литейныя . . . . .	1	2						

Наименованіе городовъ и уѣздовъ, группы и видовъ производства по классификаціи Мин. Фин.		Число заводовъ.	Число рабочихъ.	Наименованіе городовъ и уѣздовъ, группы и видовъ производства по классификаціи Мин. Фин.		Число заводовъ.	Число рабочихъ.	Наименованіе городовъ и уѣздовъ, группы и видовъ производства по классификаціи Мин. Фин.		Число заводовъ.	Число рабочихъ.
<b>г. Себежъ.</b>				Клееваренныя . . . . .		1	7	<b>г. Двинскъ.</b>			
Мыловаренныя . . . . .	1	2	Щетинныя . . . . .		2	202	Булочныя и бараноч.		1	44	
Кожевенныя . . . . .	3	4	<i>М. Ф.</i>		3	248	<i>М. Ф.</i>		1	46	
<b>г. Городокъ.</b>				<b>Плоцкій у.</b>				Табачныя . . . . .		1	101
Кожевенныя . . . . .	6	14	Кожевенныя . . . . .		5	6	<i>М. Ф.</i>		1	84	
<b>г. Полоцкъ.</b>				<b>Рѣшчій у.</b>				Мукомольныя . . . . .		1	10
Кожевенныя . . . . .	2	11	Кожевенныя . . . . .		4	92	Пивоваренныя . . . . .		3	64	
Мыловаренныя . . . . .	1	3	<i>М. Ф.</i>		1	58	<i>М. Ф.</i>		2	25	
<b>г. Дрисса.</b>				<b>Себежскій у.</b>				<b>г. Витебскъ.</b>			
Кожевенныя . . . . .	1	10	Кожевенныя . . . . .		2	2	Кондитерскія и булоч.		9	56	
<b>г. Рѣшца.</b>				<i>XI вр. Обр. вкус. и</i>		141	1427	Бараночныя . . . . .		8	29
Кожевенныя . . . . .	1	2	<i>питательныхъ вещ.</i>		94	842	Изюмнаго вина . . . . .		1	1	
Мыловаренныя . . . . .	1	2	<b>г. Рѣшчъ.</b>				Конфектныя . . . . .		1	7	
<b>г. Двинскъ.</b>				Мукомольныя . . . . .		1	1	Колбасныя . . . . .		2	12
Щеточныя . . . . .	1	25	Медоваренныя . . . . .		1	1	<i>М. Ф.</i>		1	15	
<i>М. Ф.</i>	1	23	Пивоваренныя . . . . .		1	11	Мукомольныя . . . . .		1	6	
Пухъ и перья . . . . .	1	12	<i>М. Ф.</i>		1	12	<i>М. Ф.</i>		2	12	
<i>М. Ф.</i>	1	36	Конфектныя . . . . .		2	11	Паточныя . . . . .		1	4	
Кожевенныя . . . . .	1	201	Укусныя . . . . .		1	1	<i>М. Ф.</i>		2	4	
<i>М. Ф.</i>	2	176	Газовыя и фруктовыя		3	5	Пивоваренныя . . . . .		5	53	
<b>г. Невель.</b>				<b>г. Полоцкъ.</b>				Пивоваренныя . . . . .		3	37
Кожевенныя . . . . .	5	11	Табачно-махорочныя		1	23	<i>М. Ф.</i>		1	63	
Мыловаренныя . . . . .	1	2	<i>М. Ф.</i>		1	31	<i>М. Ф.</i>		1	122	
Щетинныя . . . . .	3	109	Спирто-ректификац.		1	9	Маслобойныя . . . . .		1	65	
<i>М. Ф.</i>	5	137	<i>М. Ф.</i>		1	9	<i>М. Ф.</i>		2	57	
<b>г. Витебскъ.</b>				<b>г. Себежъ.</b>				Искусственныхъ водъ		11	27
Галашныя . . . . .	8	14	Пивоваренныя . . . . .		1	2	Хлѣбопекарни . . . . .		47	90	
Альбумино-кишечн.	—	—	Мукомольныя . . . . .		1	3	Кухонныя . . . . .		4	9	
<i>М. Ф.</i>	1	11	<i>М. Ф.</i>		1	1	<b>Витебскій у.</b>				
Посадочныя . . . . .	5	21	Искусственныхъ водъ		2	2	Винокуренныя . . . . .		2	10	
Перчаточныя . . . . .	1	2	<b>г. Дрисса.</b>				<i>М. Ф.</i>		2	13	
Скорняжныя . . . . .	9	65	Мукомольныя . . . . .		1	3	Мукомольныя . . . . .		1	2	
Кожевенныя . . . . .	5	95	<i>М. Ф.</i>		1	1	<i>М. Ф.</i>		5	13	
<i>М. Ф.</i>	6	80	Искусственныхъ водъ		2	2	<b>Городокскій у.</b>				
Щеточныя . . . . .	1	13	<b>г. Невель.</b>				Шипучихъ водъ . . . . .		3	9	
Мыловаренныя . . . . .	2	5	Мукомольныя . . . . .		1	6	Винокуренныя . . . . .		5	24	
Шорныя . . . . .	8	21	<i>М. Ф.</i>		1	5	<i>М. Ф.</i>		6	22	
Заготовочн. сапожн.	16	104	<b>г. Велижъ.</b>				Мельн. водян. . . . .		22	30	
Сапожныя . . . . .	297	731	Мукомольныя паров.		2	5	<i>М. Ф.</i>		4	8	
<b>Велижскій у.</b>				<i>М. Ф.</i>		2	5	Мукомол. съ сукнов.		1	5
Кожевенныя . . . . .	8	16	Пивоваренный . . . . .		1	3	и шерстомойн. . . . .		1	5	
<b>Городокскій у.</b>				Шипучихъ водъ . . . . .		1	2	<i>М. Ф.</i>		2	7
Кожевенныя . . . . .	1	1	<b>г. Городокъ.</b>				<b>Велижскій у.</b>				
<b>Дриссенскій у.</b>				Мукомольныя . . . . .		1	11	Мукомольныя . . . . .		18	27
Кожевенныя . . . . .	6	16	<i>М. Ф.</i>		1	21	<i>М. Ф.</i>		5	15	
<b>Двинскій у.</b>				<b>г. Люцинъ.</b>				Сыроваренныя . . . . .		2	3
Кожевенныя . . . . .	7	90	Искусственныхъ водъ		1	1	Винокуренныя . . . . .		3	18	
<i>М. Ф.</i>	2	52	<i>М. Ф.</i>		1	6	<i>М. Ф.</i>		4	23	
				Мукомольныя . . . . .		—	—	<b>Двинскій у.</b>			
				<i>М. Ф.</i>		1	6	Винокуренныя . . . . .		1	6
						1	6	<i>М. Ф.</i>		1	5
						1	6	Пивоваренныя . . . . .		2	16
						1	6	<i>М. Ф.</i>		2	14

Наименованіе городовъ и уѣздовъ, группы и видовъ производства по классификаціи Мин. Фин.	Число заводоу.		Наименованіе городовъ и уѣздовъ, группы и видовъ производства по классификаціи Мин. Фин.	Число заводоу.		Наименованіе городовъ и уѣздовъ, группы и видовъ производства по классификаціи Мин. Фин.	Число заводоу.	
	Число заводоу.	Число рабочихъ.		Число заводоу.	Число рабочихъ.		Число заводоу.	Число рабочихъ.
Дриссенскій у.			Сургучныя . . . . .	1	21	г. Александровъ.		
Мукомольныя водоу.	12	21	М. Ф.	1	14	Механ. бумаго-ткацк.	2	738
М. Ф.	1	2	Лаково-политурныя . . . . .	1	3	г. Иваново-Вознесенскъ.		
Искусств. минер. водоу	2	3	Нашатырныя . . . . .	—	—	Бумаго-ткацкія . . . . .	12	11932
Винокуренныя . . . . .	1	5	М. Ф.	1	4	М. Ф.	12	19608
М. Ф.	1	5	Масляно-химическія . . . . .	—	—	Ткацкія и красильн.	1	732
Люцинскій у.			М. Ф.	1	4	Бумаго-прядильныя	2	2865
Искусств. минер. водоу	1	2	г. Двинскъ.			Бѣльиьно-отдѣлочн.	2	251
Пивоваренныя . . . . .	3	9	Спичечныя . . . . .	2	673	Ситцепечатныя . . . . .	6	2986
Винокуренныя . . . . .	3	14	М. Ф.	2	677	М. Ф.	2	777
М. Ф.	3	13	Красочныя . . . . .	1	3	Ситце-набивныя . . . . .	10	8225
Мукомольныя . . . . .	37	67	г. Полоцкъ.			М. Ф.	7	5567
М. Ф.	8	26	Спичечныя . . . . .	1	14	г. Новороск.		
Невальскій у.			М. Ф.	1	32	Бумаго-прядильныя . . . . .	1	3225
Маслобойныя . . . . .	1	2	г. Рѣшица.			М. Ф.	1	3049
Ректификаціонныя	1	6	Колесной мази . . . . .	1	5	Бумаго-ткацкія . . . . .	2	53
М. Ф.	1	6	Городоцскій у.			г. Переяславль-Залѣскій.		
Винокуренныя . . . . .	2	10	Химическія . . . . .	1	49	Бумаго-прядильныя . . . . .	1	2100
М. Ф.	1	7	М. Ф.	1	38	М. Ф.	1	2584
Мукомольныя водоу.	42	49	Двинскій у.			Пунцово-красильныя	1	394
М. Ф.	2	4	Химическ. древесныя	—	—	М. Ф.	1	371
Лепельскій у.			М. Ф.	1	15	Бумаго-красильныя . . . . .	1	111
Мукомольныя . . . . .	—	—	Скипидарныя . . . . .	3	8	М. Ф.	1	86
М. Ф.	3	15	Дегтярныя . . . . .	3	4	г. Покровъ.		
Пивоваренныя . . . . .	1	2	Себежскій у.			Пивсорѣзныя . . . . .	1	85
Винокуренныя . . . . .	13	118	Дегтярныя . . . . .	1	1	г. Муромъ.		
М. Ф.	12	105	Невальскій у.			Бумаго-ткацкія . . . . .	1	603
Полоцкій у.			Дегтярныя . . . . .	2	8	г. Юрьевъ.		
Винокуренныя . . . . .	2	12	Рѣшицкій у.			Бумаго-ткацкія . . . . .	4	1942
М. Ф.	2	14	Скипидарныя . . . . .	1	1	М. Ф.	4	1845
Мукомольныя . . . . .	46	90	Итого по Витебской г.	1)		Красильныя . . . . .	2	92
М. Ф.	1	3	всл. 1902 г. . . . .	1228	12484	М. Ф.	1	44
Рѣшицкій у.			Списокъ фабр. 1900 г.	186	5677	Бумаго-ткацкія . . . . .	1	498
Пивоваренныя . . . . .	1	7	Отч. фабр. инсп. 1902 г.	207	6943	г. Шуя.		
Маслобойныя . . . . .	1	2	» » » 1902 г.	207	6948	Ватныя . . . . .	1	24
Винокуренныя . . . . .	1	5	Ст. несч. случ. 1903 г.	189	8155	М. Ф.	1	22
М. Ф.	1	5	Владимірская губ.			Бумаго-ткацкія . . . . .	6	6784
Молочныя . . . . .	1	16	г. Владимирскій у.			М. Ф.	5	5071
Мукомольныя . . . . .	17	50	Бумаго-ткацкія . . . . .	3	6765	Бумаго-прядильныя . . . . .	1	1064
М. Ф.	2	6	Платочныя . . . . .	1	17	М. Ф.	1	3127
Себежскій у.			Итого по г. Шуя.	124	114213	Ситце-печатныя . . . . .	2	840
Винокуренныя . . . . .	1	5	Владимірскій у.	129	116343	М. Ф.	1	181
М. Ф.	1	7	Бумаго-ткацкія . . . . .	3	6765	Ситце-набивныя . . . . .	3	996
Маслобойныя . . . . .	2	4	Платочныя . . . . .	1	17	М. Ф.	1	592
Мукомольныя . . . . .	41	56	г. Александровскій у.			Бумаго-прядильныя . . . . .	7	10091
М. Ф.	1	2	Бумаго-прядильныя . . . . .	7	10091	М. Ф.	6	9833
XII пр. Химич. произв.	20	795	1) Въ томъ числѣ 477 зав. по 1 рабочему.					
г. Витебскъ.								
Поташныя . . . . .	2	5						

Наименованіе городовъ и уѣздовъ группы и видовъ производства по классификаціи Мин. Фин.	Число заводоѡ.	Число рабочихъ.	Наименованіе городовъ и уѣздовъ группы и видовъ производства по классификаціи Мин. Фин.	Число заводоѡ.	Число рабочихъ.	Наименованіе городовъ и уѣздовъ группы и видовъ производства по классификаціи Мин. Фин.	Число заводоѡ.	Число рабочихъ.
Плисорѣзныя . . . . .	2	55	Ситце-вабивныя . . . . .	1	25	Шелко-бархатныя . . . . .	1	52
Раздаточ. конторы . . . . .	—	—	М. Ф. . . . .	1	28	М. Ф. . . . .	1	62
М. Ф. . . . .	14	697	Отдѣлочныя . . . . .	—	—	Шелко-красильныя . . . . .	4	49
<b>Вязниковскій у.</b>			М. Ф. . . . .	1	213	М. Ф. . . . .	3	51
Ватныя . . . . .	1	16	<b>Шуйскій у.</b>			<i>IV тр. Обрб., льна, пеньки и джута . . . . .</i>	137	8865
Бумаго-прядильныя . . . . .	4	3481	Ваточно-трепальныя . . . . .	1	5	М. Ф. . . . .	35	17514
М. Ф. . . . .	1	24	Бумаго-прядильныя . . . . .	6	6294	<b>г. Вязники.</b>		
Бумаго-ткацкія . . . . .	—	—	М. Ф. . . . .	2	7967	Льно-прядильныя . . . . .	2	99
М. Ф. . . . .	1	3080	Ситценабивныя . . . . .	1	599	М. Ф. . . . .	1	104
<b>Владимірскій у.</b>			Ситце-платочныя . . . . .	1	50	Ткацк. полотн. джута-прядильныя . . . . .	4	2143
Механ. ткацкія . . . . .	1	322	М. Ф. . . . .	1	45	М. Ф. . . . .	4	2410
М. Ф. . . . .	4	6951	Ткацкія . . . . .	3	1816	<b>г. Муромъ.</b>		
<b>Меленковскій у.</b>			М. Ф. . . . .	3	378	Льно-прядильныя . . . . .	1	384
Бумаго-прядильныя . . . . .	—	—	Раздаточ. конт. . . . .	—	—	М. Ф. . . . .	1	274
М. Ф. . . . .	2	4362	М. Ф. . . . .	5	555	Льно-ткацкія . . . . .	3	135
<b>Гороховецкій у.</b>			<i>II тр. Обрб. шерсти . . . . .</i>	12	441	М. Ф. . . . .	3	261
Полотняно-ткацкія . . . . .	1	22	10	1149	<b>г. Владимиръ.</b>			
<b>Ковровскій у.</b>			Чесальныя . . . . .	1	4	<b>г. Александровъ.</b>		
Бумаго-прядильныя . . . . .	9	7728	<b>г. Александровъ.</b>			Механич. ткацкія . . . . .	—	—
М. Ф. . . . .	12	7430	Механич. ткацкія . . . . .	—	—	М. Ф. . . . .	1	698
Отдѣлочн. и красил. . . . .	1	98	М. Ф. . . . .	1	698	<b>г. Шуя.</b>		
М. Ф. . . . .	5	1209	<b>г. Шуя.</b>			Войлочныя . . . . .	3	9
<b>Суздальскій у.</b>			Войлочныя . . . . .	3	9	<b>Шуйскій у.</b>		
Бумаго-ткацкія . . . . .	2	2069	Шуйскій у. . . . .	1	16	Войлочныя . . . . .	1	18
М. Ф. . . . .	1	1003	Войлочныя . . . . .	1	18	М. Ф. . . . .	1	18
Бумаго-ткацкія . . . . .	3	362	<b>Юрьевскій у.</b>			Сапожно-валенное . . . . .	1	80
М. Ф. . . . .	2	243	Юрьевскій у. . . . .	1	80	М. Ф. . . . .	1	54
Пунцово-красильныя . . . . .	1	127	Сапожно-валенное . . . . .	1	80	<b>Александровскій у.</b>		
М. Ф. . . . .	1	161	М. Ф. . . . .	1	54	Шерстопрядильныя . . . . .	5	296
<b>Судогодскій у.</b>			<b>Александровскій у.</b>			М. Ф. . . . .	5	267
Ткацкія . . . . .	2	130	Шерстопрядильныя . . . . .	5	296	Ручн. ткацкія . . . . .	1	36
М. Ф. . . . .	1	84	М. Ф. . . . .	2	112	М. Ф. . . . .	2	112
<b>Переяславскій у.</b>			<i>III тр. Обрб. шелка . . . . .</i>	49	3731	<b>Покровскій у.</b>		
Миткал. красильныя . . . . .	1	405	57	3684	Шелкоткацкія . . . . .	1	16	
М. Ф. . . . .	1	384	<b>г. Киржачъ.</b>			М. Ф. . . . .	2	27
Ткацкія . . . . .	—	—	г. Киржачъ. . . . .	7	649	<b>Александровскій у.</b>		
М. Ф. . . . .	1	102	Шелко-ткацкія . . . . .	6	821	Шелкоткацкія . . . . .	1	16
<b>Покровскій у.</b>			М. Ф. . . . .	6	821	М. Ф. . . . .	2	27
Бумаго-прядильныя . . . . .	6	25096	<b>Александровскій у.</b>			<b>Покровскій у.</b>		
М. Ф. . . . .	8	25667	Шелкоткацкія . . . . .	1	16	Шелко-ткацкія . . . . .	36	2965
Отдѣлочныя . . . . .	1	480	М. Ф. . . . .	2	27	М. Ф. . . . .	45	2723
М. Ф. . . . .	1	84	<b>Покровскій у.</b>			<b>Шуйскій у.</b>		
Миткалев. ткацкія . . . . .	2	1986	Шелкоткацкія . . . . .	1	16	Льно-прядильныя . . . . .	1	442
М. Ф. . . . .	4	1533	М. Ф. . . . .	2	27	М. Ф. . . . .	1	1383
Плисорѣзныя . . . . .	—	—	<b>Покровскій у.</b>			Льно-ткацкія . . . . .	1	882
М. Ф. . . . .	6	981	Шелко-ткацкія . . . . .	36	2965	Льно-щипальныя . . . . .	1	4
<b>Юрьевецкій у.</b>			М. Ф. . . . .	45	2723	Отдѣлочно-паровыя . . . . .	6	33
Бумаго-ткацкія . . . . .	1	176	<b>Шуйскій у.</b>			М. Ф. . . . .	1	66
М. Ф. . . . .	4	352	Льно-прядильныя . . . . .	1	640			
			М. Ф. . . . .	1	932			
			<b>Судогодскій у.</b>					
			Мѣшечно-полотн. . . . .	1	100			
			М. Ф. . . . .	3	475			
			<b>Шуйскій у.</b>					
			Льно-прядильныя . . . . .	1	442			
			М. Ф. . . . .	1	1383			
			Льно-ткацкія . . . . .	1	882			
			Льно-щипальныя . . . . .	1	4			
			Отдѣлочно-паровыя . . . . .	6	33			
			М. Ф. . . . .	1	66			

Наименованіе городовъ и уѣздовъ, группы и видовъ производства по классификаціи Мин. Фин.	Число заводоу.		Число рабочихъ.	Число заводоу.	Число рабочихъ.	Наименованіе городовъ и уѣздовъ, группы и видовъ производства по классификаціи Мин. Фин.	Число заводоу.		Число рабочихъ.
	Число заводоу.	Число рабочихъ.					Число заводоу.	Число рабочихъ.	
V пр. Произв. изъ смѣш. матеріаловъ . . . . .	9	527	г. Покровъ.	1	12	Челночно-токарныя . . . . .	1	96	
	9	599					Литографіи . . . . .	6	282
г. Владиміръ.			г. Меленки.			Катушечныя . . . . .	1	3	
Чулочныя . . . . .	2	76	Типо-литографіи . . . . .	—	—	Лѣсопильныя . . . . .	—	—	
М. Ф.	2	108	М. Ф.	1	3	Муромскій у.			
Владимірскій у.			г. Муромъ.			Лѣсопильныя . . . . .	1	25	
Клеенчатая . . . . .	2	20	Типографіи . . . . .	—	—	М. Ф.	5	111	
г. Иваново-Вознесенскъ.			М. Ф.	2	18	Сундучныя . . . . .	—	—	
Чулочно-вязальныя . . . . .	—	—	г. Шуя.			М. Ф.	15	408	
М. Ф.	1	32	Типографіи . . . . .	—	—	М. Ф.	4	365	
г. Переяславль-Залѣскій.			М. Ф.	1	22	Покровскій у.			
Механ. вышив. . . . .	3	281	Александровскій у.			Токарныя . . . . .	1	45	
М. Ф.	2	270	Механич. картонныя . . . . .	1	49	Лѣсопильныя . . . . .	—	—	
Владимірскій у.			М. Ф.	1	45	М. Ф.	1	20	
Клеенчатая . . . . .	—	—	Механич. писчебум. . . . .	1	146	Переяславскій у.			
М. Ф.	1	36	М. Ф.	1	158	Лѣсопильныя . . . . .	9	174	
Вязниковскій у.			Певровскій у.			М. Ф.	8	202	
Клеенчатая . . . . .	1	30	Писчебумажныя . . . . .	1	76	Судогодскій у.			
М. Ф.	1	5	М. Ф.	1	77	Лѣсопильныя . . . . .	3	123	
Новровскій у.			Гороховецкій у.			М. Ф.	6	172	
Игрушечныя . . . . .	—	—	Бумаго-оберточныя . . . . .	1	61	Шуйскій у.			
М. Ф.	1	40	М. Ф.	1	24	Рогожныя . . . . .	1	6	
Переяславскій у.			Судогодскій у.			VIII пр. Обр. метал. . . . .	89	7115	
Швурочно-плетельн. . . . .	1	120	Писчебумажныя . . . . .	1	400	40	5771		
М. Ф.	1	108	М. Ф.	1	404	Владимірскій у.			
VI пр. Произв. бумажног и полиграф. . . . .	6	693	Шуйскій у.			Земледѣльч. оруд. . . . .	1	20	
г. Владиміръ.	16	1024	Бумаго-оберточныя . . . . .	1	10	Серповыя . . . . .	1	120	
Типо-литографіи . . . . .	—	—	VII пр. Обр. дерева . . . . .	21	637	г. Иваново-Вознесенскъ.			
М. Ф.	3	127	г. Вязники.	60	1982	Чугуно-литейныя . . . . .	4	198	
г. Вязники.			Произв. ящмковъ . . . . .	—	—	М. Ф.	3	444	
Типо-литографіи и переплетныя . . . . .	—	—	М. Ф.	1	109	Мѣдно-литейныя . . . . .	—	—	
М. Ф.	1	40	Вязниковскій у.			М. Ф.	1	52	
г. Гороховецъ.			Лѣсопильныя паров. . . . .	1	16	М. Ф.	1	186	
Картонныя . . . . .	—	—	М. Ф.	2	38	Котельныя . . . . .	—	—	
М. Ф.	1	60	Гороховецкій у.			М. Ф.	1	13	
г. Иваново-Вознесенскъ.			Лѣсопильныя . . . . .	2	36	Слесарно-токарныя . . . . .	—	—	
Типо-литографіи . . . . .	—	—	М. Ф.	4	83	г. Новровъ.			
М. Ф.	1	30	Мелениновскій у.			Механическія . . . . .	1	1123	
г. Переяславль-Залѣскій.			Лѣсопилки . . . . .	—	—	г. Меленки.			
Типо-литографіи . . . . .	—	—	М. Ф.	1	17	Чугуно-литейныя . . . . .	—	—	
М. Ф.	1	16	Новровскій у.			М. Ф.	1	45	
			Токарн. паровыя . . . . .	1	75	г. Гороховецъ.			
			М. Ф.	5	164	Судостроительныя . . . . .	1	40	







Наименованіе городовъ и уѣздовъ, группы и видовъ производства по классификаціи Мин. Фин.	Число заводовъ.	Число рабочихъ.	Наименованіе городовъ и уѣздовъ, группы и видовъ производства по классификаціи Мин. Фин.	Число заводовъ.	Число рабочихъ.	Наименованіе городовъ и уѣздовъ, группы и видовъ производства по классификаціи Мин. Фин.	Число заводовъ.	Число рабочихъ.
<b>IX гр. Обр. минеральныхъ вѣщ.</b> . . . . .	13	1054	Пивоваренныя . . . . .	2	27	<b>Вельскій у.</b>		
<b>г. Вологда.</b>	9	375	М. Ф.	2	30	Спичечныя . . . . .	1	85
Кирпичныя . . . . .	5	176	Колбасныя . . . . .	1	35	<b>Сольвычегодскій у.</b>		
М. Ф.	6	147	М. Ф.	1	33	Спичечныя . . . . .	1	18
<b>Кадниковскій у.</b>			Булочно-крендельн. . . . .	1	44			
Кирпичныя . . . . .	1	41	М. Ф.	1	44			
Стекляныя . . . . .	3	254	Очистка спирта . . . . .	1	92	<b>Итого по Вологодской г. изсл. 1902 г.</b> . . . . .	98	7707
М. Ф.	3	228	<b>Вологодскій у.</b>			Списокъ фабр. 1900 г.	69	5028
Известковыя . . . . .	1	80	Мукомольныя . . . . .	4	9	Отч. фабр. инсп. 1901 г.	85	5743
<b>Усть-сысольскій у.</b>			М. Ф.	1	2	» » 1902 г.	85	5400
Камено-ломни . . . . .	1	218	Винокуренныя . . . . .	1	11	Ст. несл. случ. 1903 г.	89	5592
<b>Вельскій у.</b>			М. Ф.	1	17			
Добыча песка . . . . .	1	100	<b>Кадниковскій у.</b>			<b>Волынская губ.</b>		
<b>Грязовецкій у.</b>			Мукомольныя . . . . .	2	6	<b>II гр. Обр. шерсти</b> . . . . .	19	148
Добыча песка . . . . .	1	185	М. Ф.	1	8	6	302	
<b>X гр. Обр. животныяъ продуктовъ</b> . . . . .	17	604	Маслобойныя . . . . .	1	14	<b>Ровенскій у.</b>		
<b>г. Вологда.</b>	15	485	М. Ф.	1	12	Красильныя . . . . .	1	2
Кожевенныя . . . . .	2	69	<b>Никольскій у.</b>			Суконныя . . . . .	5	24
М. Ф.	1	58	Винокуренныя . . . . .	2	34	<b>Луцкій у.</b>		
Скорняжныя . . . . .	2	74	М. Ф.	2	47	Суконныя . . . . .	7	67
М. Ф.	2	47	Маслобойныя . . . . .	1	16	М. Ф.	3	71
Кожевенныя . . . . .	1	85	М. Ф.	1	24	<b>Заславскій у.</b>		
М. Ф.	2	56	<b>г. Устюгъ.</b>			Суконныя . . . . .	1	7
<b>г. Устюгъ.</b>			Маслобойныя . . . . .	1	42	М. Ф.	1	189
Щетинный . . . . .	8	330	М. Ф.	1	42	<b>Новоградволинскій у.</b>		
М. Ф.	8	286	Пивоваренныя . . . . .	1	7	Суконныя . . . . .	4	44
<b>Вологодскій у.</b>			М. Ф.	1	10	М. Ф.	2	42
Кожевенныя . . . . .	2	34	<b>Устюжскій у.</b>			Шерстяныя . . . . .	1	4
М. Ф.	2	38	Винокуренныя . . . . .	1	23	<b>VI гр. Бумагомассное и полиграф.</b> . . . . .	20	1050
Клееваренныя . . . . .	1	7	М. Ф.	1	22	19	1252	
<b>Устюжскій у.</b>			<b>Грязовецкій у.</b>			<b>г. Ровно.</b>		
Клееваренныя . . . . .	1	5	Винокуренныя . . . . .	3	33	Гильзовыя . . . . .	1	8
<b>XI гр. Обр. вкусов. и питательныхъ вѣщ.</b> . . . . .	29	549	М. Ф.	3	36	<b>Ровенскій у.</b>		
<b>г. Вологда.</b>	25	615	<b>Яренскій у.</b>			Картонныя . . . . .	1	36
Прянично-конфekt. . . . .	3	138	Солеваренныя . . . . .	1	70	М. Ф.	1	45
М. Ф.	3	135	<b>XII гр. Химич. произв.</b> . . . . .	7	200	<b>г. Житомиръ.</b>		
Мукомольныя . . . . .	3	17	<b>Кадниковскій у.</b>			Типо-литографіи . . . . .	2	26
М. Ф.	1	5	Синькальныя . . . . .	4	65	М. Ф.	2	35
Маслобойныя . . . . .	1	23	<b>Устюжскій у.</b>			Гильзовыя . . . . .	4	126
М. Ф.	2	32	Спичечныя . . . . .	1	32	<b>Новоградволинскій у.</b>		
						Бумажныя . . . . .	1	48

Наименованіе городовъ и уѣздовъ, группы и видовъ производства по классификаціи Мин. Фин.	Число заводоу.		Наименованіе городовъ и уѣздовъ, группы и видовъ производства по классификаціи Мин. Фин.	Число заводоу.		Наименованіе городовъ и уѣздовъ, группы и видовъ производства по классификаціи Мин. Фин.	Число заводоу.	
	Число заводоу.	Число рабочихъ.		Число заводоу.	Число рабочихъ.		Число заводоу.	Число рабочихъ.
Папирсной бумаги . . . . .	1	90	<b>г. Новель.</b>			<b>Заславскій у.</b>		
М. Ф.	1	91	Лѣсопильныя . . . . .	1	10	Подковныя . . . . .	1	4
Древесно-бумажныя . . . . .	—	—	М. Ф.	1	12	Чугуно-литейныя . . . . .	—	—
М. Ф.	1	36	<b>Ковельскій у.</b>			М. Ф.	1	77
Бумажно-картонныя . . . . .	—	—	Лѣсопильныя . . . . .	—	—	<b>г. Дубно.</b>		
М. Ф.	1	48	М. Ф.	1	12	Земледѣльч. оруд.	1	16
<b>Заславскій у.</b>			<b>г. Дубно.</b>			<b>Дубенскій у.</b>		
Толковыя . . . . .	2	18	Лѣсопильныя . . . . .	1	10	Чугуно-литейныя . . . . .	1	41
Писчебумажныя . . . . .	4	591	М. Ф.	2	30	М. Ф.	1	90
М. Ф.	1	668	<b>Дубенскій у.</b>			<b>г. Житомиръ.</b>		
Бумаго-оберточныя . . . . .	8	166	Лѣсопильныя . . . . .	1	8	Слесарно-механ. . . . .	1	18
М. Ф.	4	125	М. Ф.	2	30	М. Ф.	1	12
<b>Кременецкій у.</b>			<b>Овручскій у.</b>			Чугуно-литейныя . . . . .	1	24
Древесно-массныя . . . . .	1	8	Паркетныя . . . . .	5	70	М. Ф.	1	21
М. Ф.	1	9	М. Ф.	4	70	<b>Житомирскій у.</b>		
<b>г. Дубно.</b>			<b>Остромскій у.</b>			Чугуно-литейныя . . . . .	2	16
Гильзовыя . . . . .	1	20	Паркетныя . . . . .	1	40	<b>Ровенскій у.</b>		
<b>Дубенскій у.</b>			М. Ф.	1	42	Желѣзодѣлательныя . . . . .	2	12
Древесно-массныя . . . . .	2	16	Лѣсопильныя . . . . .	2	38	Чугуно-литейныя . . . . .	1	23
М. Ф.	2	31	М. Ф.	2	50	М. Ф.	1	30
Бумаго-оберточныя . . . . .	1	28	<b>Новоградволинскій у.</b>			<b>Луцкій у.</b>		
М. Ф.	1	38	Лѣсопильныя . . . . .	5	96	Механ. зав. . . . .	1	6
<b>VII гр. Обр. дерева .</b>	<b>42</b>	<b>1239</b>	М. Ф.	7	99	Земледѣльч. оруд. . . . .	—	—
<b>г. Житомиръ.</b>	<b>38</b>	<b>1275</b>	<b>Заславскій у.</b>			М. Ф.	1	25
Деревянныхъ гвоздей . . . . .	1	90	Сапожныхъ гвоздей . . . . .	1	8	Чугуно-литейныя . . . . .	—	—
М. Ф.	1	64	Лѣсопильныя . . . . .	3	128	М. Ф.	1	20
<b>Житомирскій у.</b>			М. Ф.	2	105	<b>IX гр. Обр. минераль-</b>	<b>117</b>	<b>2924</b>
Лѣсопильныя . . . . .	6	150	<b>Луцкій у.</b>			<b>ныхъ осн. . . . .</b>	<b>33</b>	<b>2634</b>
М. Ф.	7	122	Лѣсопильныя . . . . .	3	46	<b>г. Дубно.</b>		
<b>г. Ровно.</b>			М. Ф.	2	29	Кирпичныя . . . . .	1	8
Деревянныхъ гвоздей . . . . .	—	—	<b>VIII гр. Обр. метал.</b>	<b>16</b>	<b>222</b>	<b>Дубенскій у.</b>		
М. Ф.	1	23	<b>Остромскій у.</b>	<b>9</b>	<b>312</b>	Кирпичныя . . . . .	2	11
<b>Ровенскій у.</b>			Чугуно-литейныя . . . . .	1	12	Известковыя . . . . .	1	4
Лѣсопильныя . . . . .	5	328	<b>Новоградволинскій у.</b>			<b>г. Житомиръ.</b>		
М. Ф.	3	378	Чугуно-литейныя . . . . .	1	5	Изразцово-кафельн. . . . .	1	5
<b>г. Кременецъ.</b>			<b>г. Новоградволинскъ.</b>			Цементныя . . . . .	1	3
Токарныя . . . . .	2	4	Чугуно-литейныя . . . . .	2	24	Кирпичныя . . . . .	2	15
<b>Кременецкій у.</b>			М. Ф.	1	11	М. Ф.	1	45
Лѣсопильныя . . . . .	8	131	<b>г. Заславъ.</b>			Каменотесныя . . . . .	—	—
Мебельныя . . . . .	1	42	Чугуно-литейныя . . . . .	1	21	М. Ф.	1	10
Глутой мебели . . . . .	1	40	М. Ф.	1	26	<b>Житомирскій у.</b>		
М. Ф.	2	75	<b>г. Заславъ.</b>			Лаборатора издѣлія . . . . .	2	100
Паркетныя . . . . .	—	—	Чугуно-литейныя . . . . .	1	21	Кирпичныя . . . . .	5	66
М. Ф.	1	151	М. Ф.	1	26	Фарфор. и фаянсов. . . . .	1	49
Планокъ выпаловка . . . . .	1	13				М. Ф.	1	82

Наименованіе городовъ и уѣздовъ, группы и видовъ производства по классификаціи Мин. Фин.	Число заводовъ.		Число рабочихъ.	Наименованіе городовъ и уѣздовъ, группы и видовъ производства по классификаціи Мин. Фин.	Число заводовъ.		Число рабочихъ.	Наименованіе городовъ и уѣздовъ, группы и видовъ производства по классификаціи Мин. Фин.	Число заводовъ.		Число рабочихъ.
	Число заводовъ.	Число рабочихъ.			Число заводовъ.	Число рабочихъ.			Число заводовъ.	Число рабочихъ.	
Стекланная . . . . .	5	381		<b>Ровенскій у.</b>				<b>г. Новоградволинскъ.</b>			
М. Ф.	5	479		Угольные . . . . .	1	6		Кожевенная . . . . .	5	55	
<b>г. Заславль.</b>				Кирпичная . . . . .	10	185		М. Ф.	4	50	
Известковая . . . . .	1	8		М. Ф.	1	71		Свѣчныя . . . . .	1	1	
Кирпичная . . . . .	1	6		Стекланная . . . . .	2	63		<b>Новоградволинскій у.</b>			
<b>Заславскій у.</b>				М. Ф.	2	62		Кожевенная . . . . .	12	76	
Черепичная . . . . .	3	22		<b>Старокопстантиновскій у.</b>				М. Ф.	2	47	
Известковая . . . . .	3	8		Фарфоровая . . . . .	1	2		<b>Ровенскій у.</b>			
Кирпичная . . . . .	10	96		Кирпичная . . . . .	6	52		Свѣчныя . . . . .	1	1	
М. Ф.	2	50		<b>Владиміровольскій у.</b>				Мыловаренная . . . . .	2	10	
<b>г. Ковель.</b>				Кирпичная . . . . .	2	16		Кожевенная . . . . .	10	47	
Кирпичная . . . . .	1	9		<b>Х ур. Обр. живот-</b>	182	518		<b>Заславскій у.</b>			
<b>Новельскій у.</b>				<b>ныхъ продуктовъ . . . . .</b>	14	334		Мыловаренная . . . . .	1	2	
Кирпичная . . . . .	6	30		<b>г. Луцьк.</b>				Костеобжигательная	1	4	
<b>г. Кременецъ.</b>				Мыловаренная . . . . .	1	3		Кожевенная . . . . .	8	36	
Известковая . . . . .	3	5		<b>Луцькій у.</b>				<b>Кременецкій у.</b>			
Кирпичная . . . . .	1	4		Мыловаренная . . . . .	1	1		Свѣчныя . . . . .	3	43	
<b>Кременецкій у.</b>				<b>г. Житомиръ.</b>				М. Ф.	1	15	
Кирпичная . . . . .	4	31		Мыловаренная . . . . .	1	1		<b>Овручскій у.</b>			
М. Ф.	1	11		Свѣчной з. Епарх. . . . .	1	6		Кожевенная . . . . .	4	14	
Фарфоро-вальцев. . . . .	1	8		Щеточная . . . . .	1	6		<b>Старокопстантиновскій у.</b>			
Черепичная . . . . .	1	17		Кожевенная . . . . .	1	44		Мыловаренная . . . . .	1	2	
<b>Новоградволинскій у.</b>				М. Ф.	1	60		Кожевенная . . . . .	2	12	
Фарфоро-вальцев. . . . .	1	8		Перчаточная . . . . .	—	—		<b>XI ур. Обр. вкусовъ и</b>	409	10625	
Известковая . . . . .	2	3		М. Ф.	2	112		<b>питательныхъ вецъ . . . . .</b>	150	6649	
Кирпичная . . . . .	8	78		<b>Житомирскій у.</b>				<b>г. Владиміръ-Волинскъ.</b>			
М. Ф.	1	18		Кожевенная . . . . .	7	40		Мукомольная . . . . .	1	14	
Фарфоро-фаянсов. . . . .	6	716		<b>г. Ковель.</b>				М. Ф.	1	21	
М. Ф.	6	869		Кожевенная . . . . .	4	25		<b>Владиміро-Волинскій у.</b>			
Стекланная . . . . .	5	319		<b>Новельскій у.</b>				Пивоваренная . . . . .	1	9	
М. Н.	5	326		Кожевенная . . . . .	1	3		Винокуренная . . . . .	8	92	
<b>Овручскій у.</b>				<b>г. Острогъ.</b>				М. Ф.	6	77	
Стекланная . . . . .	2	214		Кожевенная . . . . .	9	46		Мукомольная . . . . .	11	44	
М. Ф.	1	63		<b>г. Дубно.</b>				<b>г. Дубно.</b>			
<b>Острожскій у.</b>				Кожевенная . . . . .	3	28		Медоваренная . . . . .	1	1	
Черепичная . . . . .	2	12		<b>Острожскій у.</b>				Хлѣбосушильная . . . . .	2	26	
Кирпичная . . . . .	2	15		Кожевенная . . . . .	2	7		Мукомольная . . . . .	2	30	
Известковая . . . . .	4	9		<b>г. Дубно.</b>				М. Ф.	1	19	
Цементная . . . . .	1	109		Мыловаренная . . . . .	1	3		<b>Хлѣбосушильная . . . . .</b>	1	2	
М. Ф.	1	138		Кожевенная . . . . .	1	25		Пивоваренная . . . . .	5	29	
<b>Луцькій у.</b>				М. Ф.	1	22		Винокуренная . . . . .	13	123	
Кирпичная . . . . .	4	96		<b>г. Дубно.</b>				М. Ф.	12	135	
М. Ф.	1	81		Мыловаренная . . . . .	1	3					
Стекланная . . . . .	3	255		Кожевенная . . . . .	1	25					
М. Ф.	3	309		М. Ф.	1	22					

Наименованіе городовъ и уѣздовъ, группы и видовъ производства по классификаціи Мин. Фин.	Число заводовъ.		Число рабочихъ.		Наименованіе городовъ и уѣздовъ, группы и видовъ производства по классификаціи Мин. Фин.	Число заводовъ.		Число рабочихъ.		
	Число заводовъ.	Число рабочихъ.	Число заводовъ.	Число рабочихъ.		Число заводовъ.	Число рабочихъ.	Число заводовъ.	Число рабочихъ.	
Мукомольныя . . . . .	26	108	<b>Заславскій у.</b>		Мукомольныя . . . . .	17	146			
<i>М. Ф.</i>	1	13	Пивоваренныя . . . . .	2	7	<i>М. Ф.</i>	2	63		
Свеклосахарныя . . . . .	1	210	Маслобойныя . . . . .	6	15	<b>Кременецкій у.</b>				
<i>М. Ф.</i>	1	502	Винокуренныя . . . . .	7	74	Пивоваренныя . . . . .	1	6		
<b>г. Житомиръ.</b>			<i>М. Ф.</i>	7	72	Маслобойныя . . . . .	1	3		
Кондитерскія . . . . .	—	—	Мукомольныя . . . . .	27	106	Винокуренныя . . . . .	6	67		
<i>М. Ф.</i>	2	21	<i>М. Ф.</i>	3	36	<i>М. Ф.</i>	7	71		
Минер. водъ и укуса	3	5	Свеклосахарныя . . . . .	3	1751	Мукомольныя . . . . .	24	105		
Пиво-медоваренныя.	4	42	<i>М. Ф.</i>	3	976	Табачныя . . . . .	1	12		
<i>М. Ф.</i>	2	41	<b>г. Луцкъ.</b>			<i>М. Ф.</i>	1	13		
Винокуренныя . . . . .	2	93	Пивоваренныя . . . . .	1	8	<b>Овручскій у.</b>				
<i>М. Ф.</i>	1	34	Шипуч. газ. водъ . . . . .	1	1	Пивоваренныя . . . . .	2	17		
Колбасныя . . . . .	1	16	<b>Луцкій у.</b>			Мукомольныя . . . . .	3	17		
Табачныя . . . . .	2	222	Пивоваренныя . . . . .	2	13	Винокуренныя . . . . .	5	52		
<i>М. Ф.</i>	2	243	Мукомольныя . . . . .	10	84	<i>М. Ф.</i>	5	45		
Мукомольныя . . . . .	3	74	<i>М. Ф.</i>	2	28	<b>XII вр. Химическія пр.</b>				
<i>М. Ф.</i>	3	76	Винокуренныя . . . . .	9	84	<i>М. Ф.</i>	3	397		
<b>Житомирскій у.</b>			<i>М. Ф.</i>	8	74	<i>М. Ф.</i>	3	46		
Зельтерской воды . . . . .	1	2	Картофеле-крахмальн.	2	30	<b>г. Житомиръ.</b>				
Пивоваренныя . . . . .	3	7	<b>г. Ровно.</b>			Красочныя . . . . .	2	6		
Винокуренныя . . . . .	11	178	Искусств. минер. водъ	1	4	Смоляныя и скипид.	1	2		
<i>М. Ф.</i>	12	191	Ректификаціонныя . . . . .	1	6	<b>Житомирскій у.</b>				
Мукомольныя . . . . .	33	181	<i>М. Ф.</i>	1	7	Смолокуренныя . . . . .	7	18		
<i>М. Ф.</i>	5	77	Мукомольныя . . . . .	2	6	<b>г. Кременецъ.</b>				
Свеклосахарныя . . . . .	5	3346	Табачныя . . . . .	1	37	Спичечныя . . . . .	1	20		
<i>М. Ф.</i>	9	1612	<b>Ровенскій у.</b>			<i>М. Ф.</i>	1	26		
<b>г. Новель.</b>			Конфектныя . . . . .	1	3	<b>Кременецкій у.</b>				
Пивоваренныя . . . . .	1	3	Маслобойныя . . . . .	3	4	Смолокуренныя . . . . .	3	9		
Минеральныхъ водъ	1	2	Пивоваренныя . . . . .	3	24	<b>Луцкій у.</b>				
Мукомольныя . . . . .	2	38	Винокуренныя . . . . .	12	142	Смолокуренныя . . . . .	10	28		
<i>М. Ф.</i>	2	37	<i>М. Ф.</i>	11	86	<b>Заславскій у.</b>				
<b>Новельскій у.</b>			Мукомольныя . . . . .	17	102	Смолокуренныя . . . . .	5	12		
Мукомольныя . . . . .	1	2	Паточно-рафинадныя	1	474	<b>Дубенскій у.</b>				
Винокуренныя . . . . .	6	61	Свеклосахарныя . . . . .	1	147	Смолокуренныя . . . . .	8	25		
<i>М. Ф.</i>	6	50	<i>М. Ф.</i>	1	471	<b>Ровенскій у.</b>				
<b>г. Новоградволинскъ.</b>			<b>г. Староконстантиновскъ.</b>			Смолокуренныя . . . . .	7	30		
Очистка крупы . . . . .	1	44	Табачныя . . . . .	2	126	Скипидарныя . . . . .	3	6		
Мукомольныя . . . . .	1	18	<i>М. Ф.</i>	1	38	<b>Владимироволинскій у.</b>				
<i>М. Ф.</i>	7	22	<b>Староконстантиновскій у.</b>			Смолокуренныя . . . . .	10	32		
<b>Новоградволинскій у.</b>			Пивоваренныя . . . . .	2	13	Скипидарныя . . . . .	1	2		
Искусственныхъ водъ	1	4	Мукомольныя . . . . .	13	98	<b>г. Заславъ.</b>				
Пиво-медоваренныя . . . . .	2	6	<i>М. Ф.</i>	3	43	Мукомольныя . . . . .	2	20		
Мукомольныя . . . . .	31	155	Винокуренныя . . . . .	5	49	<b>Мукомольныя . . . . .</b>				
<i>М. Ф.</i>	2	88	<i>М. Ф.</i>	4	35					
Очистка крупы . . . . .	1	58	Свекло-сахарныя . . . . .	3	700					
Свекло-сахарныя . . . . .	2	675	<i>М. Ф.</i>	3	686					
<i>М. Ф.</i>	2	393	<b>Остремскій у.</b>							
Винокуренныя . . . . .	13	128	Винокуренныя . . . . .	7	61					
<i>М. Ф.</i>	14	167	<i>М. Ф.</i>	6	49					

Наименование городовъ и уѣздовъ, группы и видовъ производства по классификаціи Мин. Фин.	Число заводовъ.	Число рабочихъ.	Наименование городовъ и уѣздовъ, группы и видовъ производства по классификаціи Мин. Фин.	Число заводовъ.	Число рабочихъ.	Наименование городовъ и уѣздовъ, группы и видовъ производства по классификаціи Мин. Фин.	Число заводовъ.	Число рабочихъ.
<b>Новоградволинскій у.</b>			<b>VII ур. Механ. обраб. дерева . . . . .</b>	8	19	<b>г. Задонскъ.</b>		
Смоляно-скипидарн. . . . .	2	7		—	—	Кафельно-кирпично-черепичная . . . . .	1	7
Механич. мельн. для размельч. хим. вѣщ. М. Ф. . . . .	1	10	<b>г. Воронежъ.</b>			Механ. обраб. дерева . . . . .	1	12
Деревянно-масляни. . . . .	1	38	<b>Задонскій у.</b>			Корзиночныя . . . . .	1	7
Химическія произв. . . . . М. Ф. . . . .	1	12				<b>Острогомскій у.</b>		
	1	12				Кирпичныя . . . . .	10	389
						М. Ф. . . . .	6	338
						Кафельныя . . . . .	4	39
<b>Итого по Витебской г. изсл. 1902 г. . . . .</b>	<b>778</b>	<b>17118</b>	<b>VIII ур. Обраб. металловъ, произв. машинъ, аппаратовъ и пр. . . . .</b>	<b>9</b>	<b>2483</b>	Кирпичныя . . . . .	7	77
Списокъ фабр. 1900 г. . . . .	272	12804		8	828	Альбуминовые . . . . .	1	18
Отч. фабр. инсп. 1901 г. . . . .	301	17060	<b>г. Воронежъ.</b>			М. Ф. . . . .	1	44
» » » 1902 » . . . . .	326	16927	Колокольные . . . . .	1	14	<b>Бирюченскій у.</b>		
Ст. несч. случ. 1903 г. . . . .	361	17487	М. Ф. . . . .	1	17	Кирпичныя . . . . .	5	40
			Чугуно-литейныя . . . . .	1	150	<b>Валуискій у.</b>		
<b>Воронежская губ.</b>			М. Ф. . . . .	2	644	Кирпичныя . . . . .	5	56
<b>I ур. Обраб. хлопка . . . . .</b>	<b>1</b>	<b>30</b>	Машино-строитель. Механическія . . . . .	1	1750	<b>Земляискій у.</b>		
<b>Воронежскій у.</b>			<b>г. Павловскъ.</b>			Стекловарныя . . . . .	1	171
Ватныя . . . . .	1	30	Чугуно-литейныя . . . . .	1	6	М. Ф. . . . .	1	190
<b>II ур. Обраб. шерсти . . . . .</b>	<b>1</b>	<b>28</b>	<b>Воронежскій у.</b>			<b>Нимедѣвскій у.</b>		
<b>Задонскій у.</b>			Чугуно-литейныя . . . . .	1	65	Огнеупорныя . . . . .	1	190
Ковровыя . . . . .	1	28	М. Ф. . . . .	1	34	М. Ф. . . . .	1	61
<b>V ур. Произв. изъ синт. матеріаловъ . . . . .</b>	<b>1</b>	<b>32</b>	<b>Острогомскій у.</b>			<b>X ур. Обраб. животныя продукты . . . . .</b>	<b>7</b>	<b>193</b>
<b>Задонскій у.</b>			Чугуно-литейныя . . . . .	2	24	М. Ф. . . . .	5	168
Кружевыя . . . . .	1	32	Ремонтныя . . . . .	1	19	<b>г. Воронежъ.</b>		
<b>VI ур. Произв. бумажное и полиграф. . . . .</b>	<b>2</b>	<b>118</b>	М. Ф. . . . .	1	55	Свѣчныя . . . . .	1	30
	8	291	<b>Бирюченскій у.</b>			М. Ф. . . . .	1	41
<b>г. Воронежъ.</b>			Чугуно-литейныя . . . . .	1	27	Яично-альбуминовые . . . . .	1	24
Печатныя . . . . .	1	118	<b>г. Бобрѣвъ.</b>			М. Ф. . . . .	1	50
М. Ф. . . . .	1	291	Чугуно-литейныя . . . . .	—	—	<b>г. Павловскъ.</b>		
Гильзовыя . . . . .	1	100	М. Ф. . . . .	1	8	Мыловаренныя . . . . .	1	10
Типографіи . . . . .	—	—	<b>Павловскій у.</b>			<b>Воронежскій у.</b>		
М. Ф. . . . .	5	169	Ремонтныя . . . . .	—	—	Кожевенныя . . . . .	1	60
<b>г. Валуйки.</b>			М. Ф. . . . .	1	51	М. Ф. . . . .	1	46
Типографія . . . . .	—	—	<b>IX ур. Обраб. минеральныя вещества . . . . .</b>	<b>36</b>	<b>987</b>	М. Ф. . . . .	1	7
М. Ф. . . . .	1	14	<b>г. Воронежъ.</b>	<b>11</b>	<b>740</b>	<b>Острогомскій у.</b>		
<b>г. Острогомскъ.</b>			Кирпичныя . . . . .	1	60	Кожевенныя . . . . .	2	16
Типографія . . . . .	—	—	М. Ф. . . . .	1	50	<b>Бобрѣвскій у.</b>		
М. Ф. . . . .	1	9				Кожевенныя . . . . .	1	7

Наименованіе городовъ и уѣздовъ, группы и видовъ производства по классификаціи Мин. Фин.	Число заводоу.		Наименованіе городовъ и уѣздовъ, группы и видовъ производства по классификаціи Мин. Фин.	Число заводоу.		Наименованіе городовъ и уѣздовъ, группы и видовъ производства по классификаціи Мин. Фин.	Число заводоу.	
	Число заводоу.	Число рабочихъ.		Число заводоу.	Число рабочихъ.		Число заводоу.	Число рабочихъ.
<b>Богучарскій у.</b>			<b>г. Новохоперскъ.</b>			Паров. маслoбойныя .	8	144
Кожевенныя . . . . .	1	15	Мукомольныя водян.	—	—	<i>М. Ф.</i>	4	130
<b>XI гр. Обраб. искусств. и питательныхъ осн. . . . .</b>	121	5297	<i>М. Ф.</i>	1	33	Анисовыя . . . . .	2	55
	96	6563	<b>Воронежскій у.</b>			<i>М. Ф.</i>	1	7
<b>г. Воронежъ.</b>			Винокуренныя . . . . .	2	56	Эфирно-масляныя .	—	—
Пивоваренныя . . . . .	2	24	<i>М. Ф.</i>	2	60	<i>М. Ф.</i>	1	6
Конфектныя . . . . .	4	101	Винныя . . . . .	1	124	Солодовыя . . . . .	1	9
<i>М. Ф.</i>	3	273	Шлюзовыя мельницы	1	55	Сахарныя . . . . .	—	—
Булочныя . . . . .	—	—	<i>М. Ф.</i>	1	88	<i>М. Ф.</i>	1	443
<i>М. Ф.</i>	1	42	Свекло-сахарныя . . .	1	824	Паровыя мельницы .	1	62
Хлѣбопекарни . . . . .	—	—	<i>М. Ф.</i>	1	392	<i>М. Ф.</i>	1	65
<i>М. Ф.</i>	1	50	Паровыя конфектныя	1	184	Песочно-сахарныя . .	1	54
Паровыя мельницы . .	3	267	Мукомольныя паров.	1	99	Муком. пар. вальцев.	—	—
<i>М. Ф.</i>	3	333	<i>М. Ф.</i>	1	99	<i>М. Ф.</i>	1	56
Винокуренныя . . . . .	1	30	Крупчатныя мельн. . .	—	—	Крупчатныя водян. .	—	—
<i>М. Ф.</i>	1	31	<i>М. Ф.</i>	1	55	<i>М. Ф.</i>	1	20
Спирто-очистительн.	1	14	<b>Павловскій у.</b>			<b>Задонскій у.</b>		
<i>М. Ф.</i>	1	14	Свеклосахарныя . . . .	1	130	Винокуренныя . . . .	2	85
Табачныя . . . . .	1	100	<i>М. Ф.</i>	1	454	<i>М. Ф.</i>	2	86
<i>М. Ф.</i>	1	74	Винокуренныя . . . . .	1	81	Свеклосахарныя . . .	1	50
Маслобойныя . . . . .	1	60	Маслобойныя . . . . .	1	9	<i>М. Ф.</i>	1	308
<i>М. Ф.</i>	1	105	<i>М. Ф.</i>	1	9	<b>Бирюченскій у.</b>		
Крупорушки . . . . .	1	12	Мукомольныя пар. . . .	—	—	Маслобойныя . . . . .	9	249
<i>М. Ф.</i>	1	30	<i>М. Ф.</i>	1	3	<i>М. Ф.</i>	9	249
Укусныя . . . . .	1	10	<b>Коротоякскій у.</b>			Винокуренныя . . . . .	1	20
<b>г. Боброеъ.</b>			Винокуренныя . . . . .	1	76	<i>М. Ф.</i>	1	28
Крупорушки паров. . .	1	12	<i>М. Ф.</i>	1	87	Паров. анисовыя . . .	1	22
Маслобойныя паров. .	1	48	<b>Нимедѣвскій у.</b>			<i>М. Ф.</i>	1	46
<i>М. Ф.</i>	1	34	Винокуренныя . . . . .	1	10	Мукомольныя водян.	3	19
<b>г. Павловскъ.</b>			<i>М. Ф.</i>	1	47	Крупчатныя водян. . .	1	22
Маслобойныя . . . . .	1	10	Винокуренно-ректи-	2	66	<i>М. Ф.</i>	1	26
<i>М. Ф.</i>	1	12	<i>Ф. И. А.</i>	2	66	Мукомольныя пар. . .	—	—
Паров. медоваренныя	1	6	<i>М. Ф.</i>	1	21	<i>М. Ф.</i>	1	2
<b>г. Бирючь.</b>			<b>Землянкскій у.</b>			Паров. крупчатныя . .	1	22
Маслобойныя . . . . .	3	84	Винокуренныя . . . . .	2	32	<i>М. Ф.</i>	1	22
<i>М. Ф.</i>	2	32	<i>М. Ф.</i>	2	75	Валуйскій у.		
<b>г. Валуйки.</b>			Свеклосахарныя . . . .	1	168	Маслобойныя . . . . .	8	87
Казенный вин. складъ	1	39	<i>М. Ф.</i>	1	312	<i>М. Ф.</i>	3	41
<i>М. Ф.</i>	1	31	Крахмалныя . . . . .	1	6	Винокуренныя . . . . .	1	15
<b>г. Острогожскъ.</b>			Крупорушки и просо-	—	—	<i>М. Ф.</i>	1	46
Эфирно-анисов. масла	—	—	<i>М. Ф.</i>	1	16	Мукомольныя пар. . .	3	27
<i>М. Ф.</i>	1	6	Крупчато-вальцовыя	—	—	<i>М. Ф.</i>	2	58
<b>г. Нимедѣвскъ.</b>			<i>М. Ф.</i>	1	76	Мукомольныя водян.	5	60
Крупорушки паров. . .	1	9	Вальцев. пеклев. муки	—	—	Паров. крупорушки . .	1	7
<i>М. Ф.</i>	1	9	<i>М. Ф.</i>	1	22	Крупчатныя мельн. . .	—	—
<b>г. Коротоякъ.</b>			<b>Острогожскій у.</b>			<i>М. Ф.</i>	1	12
Маслобойныя . . . . .	2	46	Ректиф.-винокур.	—	—	<b>Бобровскій у.</b>		
<i>М. Ф.</i>	2	81	Винокуренныя . . . . .	4	154	Винокуренныя . . . . .	5	154
			<i>М. Ф.</i>	4	187	<i>М. Ф.</i>	4	137
						Винокур. и ректифнк.	—	—
						<i>М. Ф.</i>	1	64
						Мукомольныя паров.	1	125
						Мельн. паров. муком.	—	—
						и крупорушки . . . .	1	2
						<i>М. Ф.</i>	1	2

Наименование городовъ и уѣздовъ, группы и видовъ производства по классификаціи Мин. Фин.	Число заводовъ.	Число рабочихъ.	Наименование городовъ и уѣздовъ, группы и видовъ производства по классификаціи Мин. Фин.	Число заводовъ.	Число рабочихъ.	Наименование городовъ и уѣздовъ, группы и видовъ производства по классификаціи Мин. Фин.	Число заводовъ.	Число рабочихъ.
Вальцовыя паровыя . . . . . М. Ф.	1	115	Малмыжскій у. Валеной обуви . . . . . М. Ф.	3	585	VII пр. Обр. дерева . . . . . г. Вятка.	8 15	38 359
Маслобойныя . . . . . М. Ф.	2	72	IV пр. Обр. льна, пенька и джуута . . . . .	5 4	166 145	Лѣсопильныя . . . . . М. Ф.	2 2	22 35
Свеклосахарныя . . . . . М. Ф.	2	700	Малмыжскій у. Канатныя . . . . . М. Ф.	2 2	36 51	г. Сарануль. Лѣсопильныя . . . . . М. Ф.	— 4	— 79
Новохоперскій у. Винокуренныя . . . . . М. Ф.	4	197	Саранульскій у. Прядильно-канатныя М. Ф.	3 2	180 94	Уржумскій у. Лѣсопильныя . . . . . М. Ф.	1 1	16 16
Мукомольныя пар. Мукомольныя водян. М. Ф.	9 1	146 30	V пр. Произв. изъ сытн. материаловъ . . . . .	— 7	— 124	Котельничскій у. Рогоже-ткацкія . . . . . М. Ф.	— 1	— 42
Мукомол. пар.-вальц. М. Ф.	1	76	г. Вятка. Портняжныя . . . . . М. Ф.	— 7	— 124	Нолинскій у. Рогоже-ткацкія . . . . . М. Ф.	— 1	— 20
Богучарскій у. Мукомольныя пар. . . . . М. Ф.	1 1	20 29	VI пр. Произв. бумаж- ное и полиграф. . . . .	7 15	564 780	Малмыжскій у. Лѣсопильный . . . . . М. Ф.	— 1	— 11
Мукомольныя водян. М. Ф.	1	50	г. Вятка. Типографіи . . . . . М. Ф.	— 3	— 147	Орловскій у. Рогоже-ткацкія . . . . . М. Ф.	— 5	— 156
XII пр. Химич. произв. г. Воронежъ. Деревяннаго масла . . . . .	1 1	6 9	Гильзовыя . . . . . М. Ф.	1	17	VIII пр. Обработка металловъ . . . . . г. Вятка.	20 21	6961 844
Боровскій у. Поташныя . . . . . М. Ф.	— 1	— 9	Вятскій у. Писчебумажныя . . . . . М. Ф.	2 2	307 303	г. Вятка. Мѣдно-литейныя . . . . . М. Ф.	1 1	15 30
Итого по Воронежской губ. въ 1902 г. . . . .	181	9138	г. Сарануль. Типо-литографіи . . . . . М. Ф.	— 2	— 44	Мѣдныя . . . . . М. Ф.	— 2	— 18
Списокъ фабр. 1900 г. . . . .	131	8599	г. Яранскій. Типографіи . . . . . М. Ф.	— 1	— 10	Маст. пожарн. маш. . . . . М. Ф.	— 1	— 51
Отч. фабр. инсп. 1901 г. . . . .	145	9159	г. Елабуга. Типографіи . . . . . М. Ф.	— 1	— 21	Металлическія . . . . . М. Ф.	— 1	— 20
» » 1902 г. . . . .	157	9050	г. Малмыжъ. Соломенно-оберт. бум. М. Ф.	— 1	— 76	г. Елабуга. Чугунно-литейныя . . . . . М. Ф.	1 1	12 13
Ст. несч. случ. 1903 г. . . . .	158	9332	Малмыжскій у. Соломенно-оберт. бум. М. Ф.	5 4	257 162	Котельныя . . . . . М. Ф.	— 1	— 50
Вятская губ. II пр. Обр. шерсти . . . . . г. Нолинскъ.	— 8	— 794	г. Слободской. Мѣдныя . . . . . М. Ф.	— 1	— 16	г. Слободской у. Желѣзо-дѣлательныя Чугунно-литейныя . . . . . М. Ф.	— 1 1 1	— 3800 6 6
Валено-сапожныя . . . . . М. Ф.	1	17						
Нолинскій у. Валеной обуви . . . . . М. Ф.	— 2	— 27						
Яранскій у. Маст. валеной обуви М. Ф.	— 2	— 165						

Наименованіе городовъ и уѣздовъ группы и видовъ производства по классификаціи Мин. Фин.	Число заводоу.		Наименованіе городовъ и уѣздовъ, группы и видовъ производства по классификаціи Мин. Фин.	Число заводоу.		Наименованіе городовъ и уѣздовъ, группы и видовъ производства по классификаціи Мин. Фин.	Число заводоу.	
	Число заводоу.	Число рабочихъ.		Число заводоу.	Число рабочихъ.		Число заводоу.	Число рабочихъ.
Чугуно-плавильн. . . . .	2	1287	<b>Малмыжскій у.</b>			<b>Сарapulьскій у.</b>		
Колокольныя . . . . .	1	25	Цементныя . . . . .	1	25	Кожевенныя . . . . .	—	—
<i>М. Ф.</i>	1	23	<i>М. Ф.</i>	1	30	<i>М. Ф.</i>	1	8
<b>Глазовскій у.</b>			<b>X ур. Обр. животн. продуктоу.</b>	37	3112	<b>Яранскій у.</b>		
Желѣзо-дѣлательныя	1	100		53	4675	Кожевенныя . . . . .	1	6
Чугуно-плавильн. . . . .	3	1260	<b>г. Вятка.</b>			<i>М. Ф.</i>	1	8
<b>Орловскій у.</b>			Кожевенныя . . . . .	2	113	<b>XI ур Обр. вкусов. и питательныхъ вещ.</b>	136	1182
Ремонтныя . . . . .	1	43	<i>М. Ф.</i>	2	130		54	2074
<i>М. Ф.</i>	1	46	Свѣчныя . . . . .	1	18	<b>г. Вятка.</b>		
<b>Уржумскій у.</b>			<i>М. Ф.</i>	1	30	Маслобойныя . . . . .	1	10
Серповыя . . . . .	—	—	Мыловаренныя . . . . .	1	42	<i>М. Ф.</i>	1	32
<i>М. Ф.</i>	1	9	<i>М. Ф.</i>	1	45	Пряничныя . . . . .	5	276
<b>Яранскій у.</b>			<b>г. Слободской.</b>			Колбасныя . . . . .	—	—
Серповыя . . . . .	2	70	Скорняжныя . . . . .	—	—	<i>М. Ф.</i>	1	18
<i>М. Ф.</i>	3	117	<i>М. Ф.</i>	5	696	Дрожжевыя . . . . .	1	14
<b>Сарapulьскій у.</b>			<b>г. Нолинскъ.</b>			<i>М. Ф.</i>	1	24
Оружейныя . . . . .	4	318	Кожевенныя . . . . .	3	57	<b>г. Сарapulь.</b>		
<i>М. Ф.</i>	4	415	<i>М. Ф.</i>	3	129	Винокуренныя . . . . .	1	62
Чугуно-литейныя . . . . .	1	25	<b>г. Сарapulь.</b>			<i>М. Ф.</i>	2	112
<i>М. Ф.</i>	1	17	Кожевенныя . . . . .	11	1967	Маслобойныя . . . . .	—	—
Мѣдно-литейныя . . . . .	—	—	<i>М. Ф.</i>	6	1357	<i>М. Ф.</i>	2	25
<i>М. Ф.</i>	1	13	<b>г. Елабуга.</b>			Крупяныя . . . . .	—	—
<b>IX ур. Обр. минеральныя вещества</b>	11	1216	Свѣчныя . . . . .	—	—	<i>М. Ф.</i>	1	14
	11	1363	<i>М. Ф.</i>	1	7	Мельн. для размолу ржи . . . . .	—	—
<b>Слободскій у.</b>			<b>г. Котельничъ.</b>			<i>М. Ф.</i>	1	21
Стекланныя . . . . .	2	50	Кожевенныя . . . . .	—	—	Пивоваренныя . . . . .	1	4
<i>М. Ф.</i>	1	26	<i>М. Ф.</i>	1	12	<i>М. Ф.</i>	1	10
<b>г. Сарapulь.</b>			<b>Вятскій у.</b>			<b>г. Нолинскъ.</b>		
Кирпичныя . . . . .	—	—	Шубно-овчинныя . . . . .	—	—	Табачныя . . . . .	1	18
<i>М. Ф.</i>	3	80	<i>М. Ф.</i>	6	379	<i>М. Ф.</i>	2	53
<b>Глазовскій у.</b>			Кожевенныя . . . . .	3	286	Винокуренныя . . . . .	—	—
Стекланныя . . . . .	4	215	<i>М. Ф.</i>	3	280	<i>М. Ф.</i>	1	10
<i>М. Ф.</i>	3	168	Скорняжныя . . . . .	—	—	<b>г. Елабуга.</b>		
<b>Уржумскій у.</b>			<i>М. Ф.</i>	1	103	Винокуренныя . . . . .	2	49
Стекланныя . . . . .	1	194	<b>Слободскій у.</b>			<i>М. Ф.</i>	2	45
<i>М. Ф.</i>	1	247	Кожевенныя . . . . .	12	572	<b>г. Слободской.</b>		
Хрустальныя . . . . .	1	414	<i>М. Ф.</i>	12	971	Медоваренныя . . . . .	1	127
<i>М. Ф.</i>	1	442	Клееваренныя . . . . .	3	51	<i>М. Ф.</i>	1	180
<b>Слободской у.</b>			<i>М. Ф.</i>	2	23	<b>г. Малмыжъ.</b>		
Кирпичныя . . . . .	1	18	Шубно-овчинныя . . . . .	—	—	Пиво-медоваренныя . . . . .	1	3
<b>Елабужскій у.</b>			<i>М. Ф.</i>	4	372	<i>М. Ф.</i>	1	9
Стекольные . . . . .	1	300	Скорняжныя . . . . .	—	—	<b>Вятскій у.</b>		
<i>М. Ф.</i>	1	370	<i>М. Ф.</i>	2	103	Маслобойныя . . . . .	1	15
			<b>Нолинскій у.</b>			<i>М. Ф.</i>	1	19
			Щеточныя . . . . .	—	—			
			<i>М. Ф.</i>	1	22			



Наименованіе городовъ и уѣздовъ, группы и видовъ производства по классификаціи Мин. Фин.	Число заводовъ.	Число рабочихъ.	Наименованіе городовъ и уѣздовъ, группы и видовъ производства по классификаціи Мин. Фин.	Число заводовъ.	Число рабочихъ.	Наименованіе городовъ и уѣздовъ, группы и видовъ производства по классификаціи Мин. Фин.	Число заводовъ.	Число рабочихъ.
<b>Сарапульскій у.</b>			<b>г. Сарапуль.</b>			<b>II гр. Обр. шерсти</b>	268	7812
Винокуренныя . . . . .	2	52	Крупяныя . . . . .	—	—		149	6717
М. Ф.	2	74	М. Ф.	1	18	<b>г. Бѣлостокъ.</b>		
Пивоваренныя . . . . .	2	49	XII гр. Химич. произв.	12	2621	Шерсто-ткацкія . . . . .	148	2357
М. Ф.	2	61		13	3533	М. Ф.	51	1498
Дрожжево-винокур. . . . .	1	9	<b>г. Слободской.</b>			Шерсто-придильныя . . . . .	7	551
М. Ф.	1	17	Спичечныя . . . . .	1	143	М. Ф.	13	445
Крупоруршки . . . . .	—	—	М. Ф.	1	670	Искусственной шерсти . . . . .	1	80
М. Ф.	1	6	<b>Вятскій у.</b>			М. Ф.	3	95
Мукомольныя . . . . .	1	4	Спичечныя . . . . .	4	734	Суконныя . . . . .	3	350
<b>Елабужскій у.</b>			М. Ф.	5	1028	М. Ф.	3	358
Винокуренныя . . . . .	3	106	<b>Елабужскій у.</b>			Шерстяныя . . . . .	1	270
М. Ф.	3	131	Химическія . . . . .	2	1634	М. Ф.	1	249
Мукомольныя паров. . . . .	1	12	М. Ф.	2	1653	Шерсточесальныя . . . . .	—	—
М. Ф.	1	10	<b>Яранскій у.</b>			М. Ф.	1	7
<b>Слободской у.</b>			Спичечныя . . . . .	1	40	<b>г. Брянскъ.</b>		
Винокуренныя . . . . .	2	179	М. Ф.	3	144	Шерсто-ткацкія . . . . .	1	12
М. Ф.	2	394	<b>Орловскій у.</b>			М. Ф.	1	11
Табачныя . . . . .	1	5	Спичечныя . . . . .	1	30	<b>г. Васильновъ.</b>		
М. Ф.	1	2	М. Ф.	1	25	Шерстомойныя . . . . .	1	7
Солодовыя . . . . .	1	2	Скипидарныя . . . . .	1	20	М. Ф.	1	6
М. Ф.	1	2	М. Ф.	1	13	Искусственной шерсти . . . . .	2	82
Ректификаціонныя . . . . .	1	15	<b>г. Яранскъ.</b>			М. Ф.	1	54
М. Ф.	1	55	Сѣрныя . . . . .	1	20	Суконныя . . . . .	1	60
<b>Малмыжскій у.</b>			<b>Итого по Вятской г.</b>			М. Ф.	1	55
Винокуренныя . . . . .	2	70	изса. 1902 г. . . . .	131	15860	Прядильныя . . . . .	1	47
М. Ф.	2	101	Списокъ фабр. 1900 г. . . . .	201	14691	М. Ф.	1	24
Мукомольныя . . . . .	1	27	Отч. фабр. инсп. 1901 г. . . . .	203	14632	<b>г. Кнышинъ.</b>		
М. Ф.	1	16	» » » 1902 г. . . . .	196	14824	Шерсто-ткацкія . . . . .	1	4
<b>Яранскій у.</b>			Ст. несч. случ. 1903 г. . . . .	198	12604	Шерстопрядильныя . . . . .	2	27
Винокуренныя . . . . .	3	181	<b>Гродненская губ.</b>			М. Ф.	2	27
М. Ф.	3	131	I гр. Обр. хлопка . . . . .	64	446	Искусственной шерсти . . . . .	1	25
Пивоваренныя . . . . .	1	25	<b>г. Волковысь.</b>			<b>г. Слонимъ.</b>		
М. Ф.	1	9	Красильныя . . . . .	8	6	Шерстяныя . . . . .	2	58
<b>Уржумскій у.</b>			<b>Гродненскій у.</b>			М. Ф.	2	34
Пивоваренныя . . . . .	1	6	Красильныя . . . . .	8	10	<b>Брестскій у.</b>		
М. Ф.	1	8	<b>Бѣлостокскій у.</b>			Сукновальныя . . . . .	1	3
Винокуренныя . . . . .	3	109	Ткацкія . . . . .	51	401	<b>Бѣлостокскій у.</b>		
М. Ф.	3	151	<b>Сокольскій у.</b>			Ткацкія . . . . .	15	170
<b>Котельничскій у.</b>			Красильныя . . . . .	1	5	М. Ф.	13	320
Мукомольныя . . . . .	1	4	Аппретурныя . . . . .	1	24	Суконныя . . . . .	27	2468
Винокуренныя . . . . .	1	34	<b>г. Елабуга.</b>			М. Ф.	21	2386
М. Ф.	1	30	Водочныя . . . . .	—	—	Искусственн. шерсти . . . . .	1	24
<b>г. Глазовъ.</b>			М. Ф.	1	45	М. Ф.	4	75
Винныя . . . . .	—	—	<b>г. Глазовъ.</b>			Шерсто-прядильныя . . . . .	4	161
М. Ф.	1	15	Винныя . . . . .	—	—	М. Ф.	5	171
						Красильныя . . . . .	2	61
						М. Ф.	4	130
						Шерстяныя . . . . .	2	293
						М. Ф.	2	318

Наименованіе городовъ и уѣздовъ, группы и видовъ производства по классификаціи Мин. Фин.	Число заводоу.		Наименованіе городовъ и уѣздовъ, группы и видовъ производства по классификаціи Мин. Фин.	Число заводоу.		Наименованіе городовъ и уѣздовъ, группы и видовъ производства по классификаціи Мин. Фин.	Число заводоу.	
	Число заводоу.	Число рабочихъ.		Число заводоу.	Число рабочихъ.		Число заводоу.	Число рабочихъ.
<b>Бѣльскій у.</b>			<b>Брестскій у.</b>			<b>г. Кобринь.</b>		
Суконныя . . . . .	21	219	Канатныя . . . . .	2	4	Гильзовыя . . . . .	3	57
<i>М. Ф.</i>	4	80				<i>М. Ф.</i>	3	58
Красильныя . . . . .	1	4	<b>Слонимскій у.</b>			<b>г. Слонимь.</b>		
<i>М. Ф.</i>	1	4	Канатныя . . . . .	3	7	Гильзовыя . . . . .	1	6
<b>Волковыскій у.</b>			<i>V гр. Произв. изъ смѣш. матеріаловъ . . . . .</i>	5	589	<b>Гродненскій у.</b>		
Шерсто-прядильныя	1	24	<i>М. Ф.</i>	5	622	Коробочныя . . . . .	1	31
<i>М. Ф.</i>	1	24	<b>г. Бѣлостокъ.</b>			<i>М. Ф.</i>	1	25
Искусствен. шерсти и красильныя	—	—	Шляпныя . . . . .	2	473	Гильзовыя . . . . .	1	6
<i>М. Ф.</i>	1	20	<i>М. Ф.</i>	2	513	<b>Бѣлостокскій у.</b>		
<b>Кобринскій у.</b>			Трикотажныя . . . . .	—	—	Ветошныя . . . . .	2	80
Сукновальныя . . . . .	3	11	<i>М. Ф.</i>	1	3	<i>М. Ф.</i>	2	68
<i>М. Ф.</i>	3	11	<b>г. Брянскъ.</b>			<b>Пруманскій у.</b>		
<b>Пруманскій у.</b>			Трикотажныя . . . . .	1	3	Гильзовыя . . . . .	1	13
Сукновальныя . . . . .	2	4	<b>Бѣльскій у.</b>			<i>VII гр. Обр. дерева</i>	28	447
<b>Слонимскій у.</b>			Перламутр. пуговицы	1	59	<i>М. Ф.</i>	19	455
Суконныя . . . . .	8	418	<i>М. Ф.</i>	1	58	<b>г. Гродно.</b>		
<i>М. Ф.</i>	7	386	<b>г. Гродно.</b>			Экипажныя . . . . .	1	4
<b>Сокольскій у.</b>			Бандажно-перчаточн.	1	54	Корзинъ и ящикоу . . . . .	2	16
Искусственной шерсти	2	20	<i>М. Ф.</i>	1	48	<i>М. Ф.</i>	1	10
Апретурно-красильн.	—	—	<i>VI гр. Произв. бумажноу и полиграф. . . . .</i>	33	979	Лѣсопильныя . . . . .	1	49
<i>М. Ф.</i>	2	29	<i>М. Ф.</i>	26	832	<i>М. Ф.</i>	1	65
Войлочные . . . . .	1	5	<b>г. Гродно.</b>			Пробочныя . . . . .	1	22
<i>III гр. Обр. шелка . . . . .</i>	5	558	Типографіи . . . . .	5	106	Столярныя . . . . .	1	15
<i>М. Ф.</i>	6	531	<i>М. Ф.</i>	3	50	<b>г. Брестъ.</b>		
<b>г. Бѣлостокъ.</b>			Гильзовыя . . . . .	2	20	Мебельныя . . . . .	1	8
Шелковыя . . . . .	2	328	<i>М. Ф.</i>	1	18	Соломенныхъ коуапк.	1	25
<i>М. Ф.</i>	2	287	Картонныя . . . . .	2	24	<i>М. Ф.</i>	1	20
Ленто-ткацкія . . . . .	—	—	<i>М. Ф.</i>	1	10	Лѣсопильныя . . . . .	—	—
<i>М. Ф.</i>	1	3	Контр. книгъ, футляр. и письм. прин.	6	298	<i>М. Ф.</i>	1	25
<b>Гродненскій у.</b>			<i>М. Ф.</i>	3	271	<b>г. Бѣлостокъ.</b>		
Шелко-прядильныя . . . . .	1	120	Ветошныя . . . . .	1	7	Лѣсопильныя . . . . .	—	—
<i>М. Ф.</i>	1	108	<b>г. Брестъ.</b>			<i>М. Ф.</i>	1	12
Шелко-крутильныя	1	86	Типографіи . . . . .	—	—	<b>г. Клецели.</b>		
<i>М. Ф.</i>	1	97	<i>М. Ф.</i>	1	13	Лѣсопильныя . . . . .	1	19
<b>Бѣлостокскій у.</b>			Конверты. и бумажн.	2	24	<i>М. Ф.</i>	1	18
Шелко-сучильныя . . . . .	1	24	<i>М. Ф.</i>	1	11	<b>г. Гомеидъ.</b>		
<i>М. Ф.</i>	1	36	Гильзовыя . . . . .	6	309	Лѣсопильныя . . . . .	1	5
<i>IV гр. Обр. лѣна, пеньки и джуута . . . . .</i>	6	13	<i>М. Ф.</i>	6	266	<i>М. Ф.</i>	1	12
<b>г. Бѣлостокъ.</b>			<b>г. Бѣлостокъ.</b>			<b>Гродненскій у.</b>		
Ткацк. льно-бумажн.	—	—	Типографіи . . . . .	—	—	Столярныя . . . . .	2	2
<i>М. Ф.</i>	1	7	<i>М. Ф.</i>	3	36	Лѣсопильныя . . . . .	1	10
<b>г. Слонимь.</b>			<b>г. Бѣльскъ.</b>			<i>М. Ф.</i>	2	26
Канатныя . . . . .	1	2	Гильзовыя . . . . .	1	4			

Наименованіе городовъ и уѣздовъ, группы и видовъ производства по классификаціи Мин. Фин.	Число заводоу.	Число рабочихъ.	Наименованіе городовъ и уѣздовъ, группы и видовъ производства по классификаціи Мин. Фин.	Число заводоу.	Число рабочихъ.	Наименованіе городовъ и уѣздовъ, группы и видовъ производства по классификаціи Мин. Фин.	Число заводоу.	Число рабочихъ.
<b>Брестскій у.</b>			<i>IX</i> гр. <i>Обраб. минераль-ныхъ веществъ</i> . . . . .	222 23	1632 771	Стекланная . . . . .	1	398
Лѣсопильная . . . . .	3	46				<i>М. Ф.</i>	1	243
<i>М. Ф.</i>	3	34	<b>г. Гродно.</b>			<b>Бѣлостокскій у.</b>		
<b>г. Слонимъ.</b>			Гончарная . . . . .	14	17	Кирпичная . . . . .	10	216
Деревянныхъ шторъ	2	13	Скульптурная . . . . .	2	12	<i>М. Ф.</i>	8	204
Соломенныхъ колпак.	1	42	Известковая . . . . .	1	2	Горшечная . . . . .	1	2
<i>М. Ф.</i>	1	65	Кирпичная . . . . .	2	32	<b>Волковыскій у.</b>		
Лѣсопильная . . . . .	1	18	<i>М. Ф.</i>	2	75	Кирпичная . . . . .	15	36
<i>М. Ф.</i>	1	21	<b>г. Брянскъ.</b>			Известковая . . . . .	12	14
<b>Бѣльскій у.</b>			Изразцовая . . . . .	1	4	<b>Кобринскій у.</b>		
Лѣсопильная . . . . .	2	102	<b>г. Бѣлостокъ.</b>			Кирпичная . . . . .	13	71
<b>Кобринскій у.</b>			Изразцовая . . . . .	3	11	Черепичная . . . . .	1	4
Лѣсопильная . . . . .	2	16	<b>г. Бѣльскъ.</b>			Кафельная . . . . .	1	2
<i>М. Ф.</i>	2	30	Изразцовая . . . . .	2	19	Известковая . . . . .	1	3
<b>Пружанскій у.</b>			<i>М. Ф.</i>	1	10	<b>Пружанскій у.</b>		
Лѣсопильная . . . . .	1	20	<b>г. Волковыскъ.</b>			Кирпичная . . . . .	19	145
<i>М. Ф.</i>	1	8	Кирпичная . . . . .	3	12	<i>М. Ф.</i>	1	7
Соломенныхъ колпак.	1	4	Изразцовая . . . . .	2	4	Известковая . . . . .	4	16
<b>Слонимскій у.</b>			Известковая . . . . .	1	1	Очистки мѣла . . . . .	1	7
Лѣсопильная . . . . .	2	11	<b>г. Кобринъ.</b>			<i>М. Ф.</i>	1	6
<i>М. Ф.</i>	2	109	Кирпичная . . . . .	6	16	<b>Слонимскій у.</b>		
<i>VIII</i> гр. <i>Обраб. метал.</i>	5	482	<b>г. Пружаны.</b>			Кирпичная . . . . .	27	56
	14	606	Кирпичная . . . . .	1	4	Известковая . . . . .	7	14
<b>г. Гродно.</b>			<b>г. Слонимъ.</b>			Стекланная . . . . .	1	105
Чугуно-литейная . . .	1	12	Кирпичная . . . . .	5	14	<b>Сонольскій у.</b>		
Слесарная . . . . .	1	9	Изразцовая . . . . .	5	10	Кирпичная . . . . .	3	6
Земледѣльч. машинъ	—	—	Гончарная . . . . .	1	2	Черепичная . . . . .	1	5
<i>М. Ф.</i>	1	11	<b>Гродненскій у.</b>			<i>X</i> гр. <i>Обраб. живот-ныхъ продуктовъ</i> . . .	200 57	2284 1041
<b>г. Брестъ.</b>			Кирпичная . . . . .	22	140	<b>г. Гродно.</b>		
Чугуно-литейная . . .	1	15	<i>М. Ф.</i>	3	81	Кожевенная . . . . .	1	11
<i>М. Ф.</i>	1	19	Известковая . . . . .	4	7	Мыловаренная . . . . .	4	8
Металлич. издѣлій . . .	—	—	Гончарная . . . . .	1	1	Свѣчныя . . . . .	3	7
<i>М. Ф.</i>	1	41	Изразцовая . . . . .	1	25	Кишечная . . . . .	1	3
<b>г. Бѣлостокъ.</b>			<i>М. Ф.</i>	1	28	<b>г. Брестъ.</b>		
Чугуно-литейная . . .	1	402	<b>Бѣльскій у.</b>			Мыловаренная . . . . .	4	13
<i>М. Ф.</i>	2	446	Изразцовая . . . . .	5	38	Кожевенная . . . . .	2	56
Слесарная . . . . .	—	—	<i>М. Ф.</i>	2	32	<i>М. Ф.</i>	2	48
Ремонтная . . . . .	5	27	Фаянсовая . . . . .	—	—	Кишечная . . . . .	—	—
<i>М. Ф.</i>	1	5	<b>Брестскій у.</b>			<i>М. Ф.</i>	1	8
Шпичечно-булавочн.	—	—	Кирпичная . . . . .	19	187	<b>г. Бѣлостокъ.</b>		
Напильничная . . . . .	—	—	<i>М. Ф.</i>	2	56	Кожевенная . . . . .	17	247
<i>М. Ф.</i>	1	8	Изразцовая . . . . .	2	4	<i>М. Ф.</i>	8	127
<b>Слонимскій у.</b>			Торфяная . . . . .	1	20	Мыловаренная . . . . .	4	10
Чугуно-литейная . . .	1	44						
<i>М. Ф.</i>	1	45						

Наименованіе городовъ и уѣздовъ, группы и видовъ производства по классификаціи Мин. Фин.	Число заводоу.		Наименованіе городовъ и уѣздовъ, группы и видовъ производства по классификаціи Мин. Фин.	Число заводоу.		Наименованіе городовъ и уѣздовъ, группы и видовъ производства по классификаціи Мин. Фин.	Число заводоу.	
	Число заводоу.	Число рабочихъ.		Число заводоу.	Число рабочихъ.		Число заводоу.	Число рабочихъ.
<b>г. Волковыскъ.</b>			<b>Волковыскій у.</b>			<b>г. Бѣлостокъ.</b>		
Кожевенныя . . . . .	1	38	Кожевенныя . . . . .	14	132	Медоваренныя . . . . .	1	2
<i>М. Ф.</i>	1	42	<i>М. Ф.</i>	4	51	Мукомольныя . . . . .	2	24
<b>г. Инышинъ.</b>			Свѣчныя . . . . .	1	1	<i>М. Ф.</i>	2	25
Кожевенныя . . . . .	1	13	<b>Кобринскій у.</b>			Цикорныя . . . . .	1	23
Щетинныя . . . . .	3	117	Кожевенныя . . . . .	4	10	<i>М. Ф.</i>	1	21
<i>М. Ф.</i>	1	38	<b>Пружанскій у.</b>			Табачныя . . . . .	2	425
<b>г. Кобринъ.</b>			Кожевенныя . . . . .	2	7	<i>М. Ф.</i>	2	388
Кожевенныя . . . . .	1	5	<i>М. Ф.</i>	1	3	Горчичныя . . . . .	1	4
<b>г. Пружаны.</b>			Клееваренныя . . . . .	6	12	<b>г. Гродно.</b>		
Мыловаренныя . . . . .	1	2	<b>Слонимскій у.</b>			Табачныя . . . . .	1	1334
<b>г. Слонимъ.</b>			Кожевенныя . . . . .	11	121	<i>М. Ф.</i>	1	1347
Кожевенныя . . . . .	2	34	<i>М. Ф.</i>	6	78	<b>г. Кобринъ.</b>		
Свѣчныя . . . . .	1	2	<b>Сокольскій у.</b>			Мукомольныя . . . . .	2	7
<b>г. Соколяна.</b>			Кожевенныя . . . . .	1	76	<i>М. Ф.</i>	1	6
Кожевенныя . . . . .	8	130	<i>М. Ф.</i>	1	37	Маслобойныя . . . . .	2	8
<i>М. Ф.</i>	6	101	Клееваренныя . . . . .	1	2	Пиво-медоваренныя . . . . .	3	9
Свѣчныя . . . . .	1	1	<b>XI гр. Обработ. вкусов. и питательныхъ вещ.</b>	318	3268	Изюмныя . . . . .	1	2
Мыловаренныя . . . . .	1	3	<i>М. Ф.</i>	133	2928	<b>г. Волковыскъ.</b>		
<b>г. Суховаля.</b>			<b>г. Гродно.</b>			Мукомольныя . . . . .	1	11
Кожевенныя . . . . .	3	5	Пиво-медоваренныя . . . . .	10	27	<b>г. Домброва.</b>		
<b>г. Яновъ.</b>			<i>М. Ф.</i>	1	5	Лимонадныя . . . . .	1	2
Кожевенныя . . . . .	5	18	Минеральныхъ водъ . . . . .	11	12	<b>г. Пружаны.</b>		
<b>Гродненскій у.</b>			Клюквено-квасныя . . . . .	1	1	Мукомольныя . . . . .	1	5
Кожевенныя . . . . .	25	655	Конфектныя . . . . .	1	5	<i>М. Ф.</i>	1	6
<i>М. Ф.</i>	13	334	Винокуренныя . . . . .	3	21	Пивоваренныя . . . . .	1	10
Гамбург. тов. загот. . . . .	20	153	<i>М. Ф.</i>	2	20	<i>М. Ф.</i>	1	9
<i>М. Ф.</i>	1	7	<b>г. Брестъ.</b>			Табачныя . . . . .	1	16
Свѣчныя . . . . .	2	4	Газовыхъ водъ . . . . .	11	14	<i>М. Ф.</i>	1	17
<b>Брестскій у.</b>			Табачныя . . . . .	1	83	<b>г. Слонимъ.</b>		
Кожевенныя . . . . .	5	81	<i>М. Ф.</i>	1	85	Винокуренныя . . . . .	1	20
<i>М. Ф.</i>	1	15	Пиво-медоваренныя . . . . .	3	17	<i>М. Ф.</i>	1	22
Свѣчныя . . . . .	3	3	Пивоваренныя . . . . .	—	—	Пиво-медоваренныя . . . . .	4	11
<b>Бѣлостокскій у.</b>			<i>М. Ф.</i>	1	8	<i>М. Ф.</i>	1	2
Кожевенныя . . . . .	24	179	Маслобойныя . . . . .	1	2	Уксусныя . . . . .	2	4
<i>М. Ф.</i>	5	64	Мукомольныя . . . . .	2	4	<i>М. Ф.</i>	1	19
Щетинныя . . . . .	14	151	<i>М. Ф.</i>	2	8	<b>г. Суховаля.</b>		
<i>М. Ф.</i>	4	74	<b>г. Брянокъ.</b>			Пивоваренныя . . . . .	1	5
Клееваренныя . . . . .	2	6	Мукомольныя . . . . .	1	3	Маслобойныя . . . . .	1	1
Гамб. коже-выгибн. . . . .	—	—	<i>М. Ф.</i>	1	1	Лимонадныя . . . . .	1	1
<i>М. Ф.</i>	1	5	<b>г. Бѣльскъ.</b>			<b>г. Соколяна.</b>		
<b>Бѣльскій у.</b>			Пивоваренныя . . . . .	2	8	Пивоваренныя . . . . .	1	3
Кожевенныя . . . . .	1	18	Мукомольныя . . . . .	1	9	<b>г. Яновъ.</b>		
<i>М. Ф.</i>	1	9	<i>М. Ф.</i>	2	13	Пивоваренныя . . . . .	1	4
			Табачныя . . . . .	1	8			

Наименование городов и уѣздовъ, группы и видовъ производства по классификаціи Мин. Фин.		Число заводовъ.	Число рабочихъ.	Наименование городов и уѣздовъ, группы и видовъ производства по классификаціи Мин. Фин.		Число заводовъ.	Число рабочихъ.	Наименование городов и уѣздовъ, группы и видовъ производства по классификаціи Мин. Фин.		Число заводовъ.	Число рабочихъ.
<b>Гродненскій у.</b>				<b>Бѣльскій у.</b>				<b>Донская область.</b>			
Мукомольныя . . . . .		73	104	Пивоваренныя . . . . .	2	7		I гр. Обраб. хлопка . . . . .	{	5	51
<i>М. Ф.</i>		3	35	<i>М. Ф.</i>	1	3	3			43	
Винокуренныя . . . . .		10	110	Винокуренныя . . . . .	1	10		<b>г. Новочеркаскъ.</b>			
<i>М. Ф.</i>		11	79	<i>М. Ф.</i>	1	9		Ваточныя . . . . .			
Пивоваренныя . . . . .		2	5	Мукомольныя . . . . .	1	4		<b>г. Нахичевань.</b>			
Лимонадныя . . . . .		3	3	<b>Слоимскій у.</b>				Ваточныя . . . . .			
Квасныя . . . . .		2	2	Винокуренныя . . . . .	12	97		<i>М. Ф.</i>			
<b>Брестскій у.</b>				<i>М. Ф.</i>	14	85		Ваточныя . . . . .			
Маслобойныя . . . . .		13	18	Пиво-медоваренныя . . . . .	5	9		<i>М. Ф.</i>			
Винокуренныя . . . . .		2	13	Мукомольныя . . . . .	—	—		<b>г. Ростовъ-на-Дону.</b>			
<i>М. Ф.</i>		2	13	<i>М. Ф.</i>	6	18		Ваточныя . . . . .			
Пивоваренныя . . . . .		3	32	Сѣно-пресовальныя . . . . .	1	30		<i>М. Ф.</i>			
<i>М. Ф.</i>		2	29	Крахмальные . . . . .	2	23		II гр. Обраб. шерсти . . . . .			
Мукомольныя . . . . .		1	6	<i>М. Ф.</i>	2	27		{	2	1015	
<i>М. Ф.</i>		1	6	Табачныя . . . . .	1	12			4	1146	
<b>Волинскій у.</b>				<b>Севольскій у.</b>				<b>г. Нахичевань.</b>			
Винокуренныя . . . . .		17	144	Пиво-медоваренныя . . . . .	1	4		Шерстошвейныя . . . . .			
<i>М. Ф.</i>		16	111	<i>М. Ф.</i>	1	5		<i>М. Ф.</i>			
Пиво-медоваренныя . . . . .		4	7	Крахмальные . . . . .	1	16		<b>г. Ростовъ-на-Дону.</b>			
Крахмальные . . . . .		9	73	<i>М. Ф.</i>	1	16		Шерстошвейныя . . . . .			
<i>М. Ф.</i>		9	95	XII гр. Химич. произв. . . . .			{	<i>М. Ф.</i>			
Табачныя . . . . .		1	10	<b>г. Слоимскъ.</b>			{	—			
<i>М. Ф.</i>		1	14	Скипидарныя . . . . .	1	2	75	—			
Мукомольныя . . . . .		—	—	Лаковыя . . . . .	1	2	179	—			
<i>М. Ф.</i>		1	10	<b>Гродненскій у.</b>			1	—			
Спиртоочистительн. . . . .		1	25	Скипидарныя . . . . .	4	9	4	<b>Ростовскій окр.</b>			
<i>М. Ф.</i>		1	16	Смоляныя . . . . .	1	1		Шерстошвейныя . . . . .			
<b>Кобринскій у.</b>				<b>Брестскій у.</b>				<i>М. Ф.</i>			
Винокуренныя . . . . .		14	121	Дегтярно-скипидарн. . . . .	8	24		V гр. Произв. изъ смол. матеріаловъ . . . . .			
<i>М. Ф.</i>		12	96	<b>Волинскій у.</b>				{			
Крахмальные . . . . .		2	19	Скипидарныя . . . . .	6	12		3			
<i>М. Ф.</i>		1	10	<b>Кобринскій у.</b>				1			
Маслобойныя . . . . .		8	25	Смологонныя . . . . .	1	2		г. Ростовъ-на-Дону.			
Сыроваренныя . . . . .		12	24	Пружанскій у.				Красильныя . . . . .			
<b>Гродненскій у.</b>				Скипидарныя . . . . .	14	44		<b>г. Нахичевань.</b>			
Крахмальные . . . . .		1	10	<b>Слоимскій у.</b>				Красильныя . . . . .			
<i>М. Ф.</i>		1	10	Скипидарно-смолокуренныя . . . . .	38	79		<i>М. Ф.</i>			
<b>Пружанскій у.</b>				<i>М. Ф.</i>	1	4		VI гр. Произв. бумагонос. и полиграф. . . . .			
Винокуренныя . . . . .		15	98	Лако-политурныя . . . . .	1	4		{			
<i>М. Ф.</i>		14	100	<b>Итого по Гродненской г. насл. 1902 г. . . . .</b>			1224	18689			
Мукомольныя . . . . .		3	12	Списокъ фабр. 1900 г. . . . .	434	14514		—			
<i>М. Ф.</i>		2	74	Отч. фабр. исп. 1901 г. . . . .	504	17009		—			
Крахмальные . . . . .		1	8	„ „ „ 1902 „ . . . . .	443	16353		—			
Газовыя . . . . .		5	11	Ст. несч. случ. 1903 г. . . . .	475	17196		—			
Маслобойныя . . . . .		7	15	<b>Донская область.</b>				—			
<b>Бѣлостокскій у.</b>				<b>г. Ростовъ-на-Дону.</b>				—			
Пивоваренныя . . . . .		2	31	Картонажныя . . . . .				1			
<i>М. Ф.</i>		2	22	<i>М. Ф.</i>				5			
Мукомольныя . . . . .		—	—	Писчебумажныя . . . . .				2			
<i>М. Ф.</i>		3	28	<i>М. Ф.</i>				2			
				Типографіи . . . . .				5			
				<i>М. Ф.</i>				1			
				Электротпечатныя . . . . .				1			
				<i>М. Ф.</i>				1			

Наименованіе городовъ и уѣздовъ, группы и видовъ производства по классификаціи Мин. Фин.	Число заводоу.	Число рабочихъ.	Наименованіе городовъ и уѣздовъ, группы и видовъ производства по классификаціи Мин. Фин.	Число заводоу.	Число рабочихъ.	Наименованіе городовъ и уѣздовъ, группы и видовъ производства по классификаціи Мин. Фин.	Число заводоу.	Число рабочихъ.
Типографіи и картон. <i>М. Ф.</i>	1	32	г. Александровскъ-Груш.			Ростовскій окр.		
Папиросныхъ книжъ. <i>М. Ф.</i>	1	15	Чугуно-литейн. и мех. <i>М. Ф.</i>	1	38	Доки паровые . . .	1	3
Гильзовыя . . . . .	2	29		1	39	Корабельныя верфи .	1	2
г. Нахичевань.	1	3	Черкасскій окр.			Бричекъ . . . . .	2	38
Типографіи . . . . .	—	—	Чугуно-литейныя . .	1	3255	Ремонтныя . . . . .	1	5
<i>М. Ф.</i>	1	9	1-й Донской окр.			Судо-ремонтныя . . .	1	14
Типо-литографіи . . .	—	—	Чугуно-мѣдно-литейн.	1	9	Цинковыя . . . . .	1	25
<i>М. Ф.</i>	1	19	Чугуно-механическія	1	10	<i>М. Ф.</i>	1	30
Кровельнаго толя . . .	2	12	<i>М. Ф.</i>	1	50	г. Таганрогъ.		
Бумажныхъ изд. . . . .	1	7	2-й Донской окр.			Чугуно-литейныя и		
<i>М. Ф.</i>	1	19	Чугуно-литейн. мех. и			машиностроительн.	2	789
г. Ростовъ-на-Дону.	—	—	судо-строительныя .	—	—	<i>М. Ф.</i>	2	888
Гильзовыя . . . . .	2	61	<i>М. Ф.</i>	1	168	Металлургическія . .	1	2900
<i>М. Ф.</i>	1	108	г. Нахичевань.			Экипажныя . . . . .	1	21
Гильзы и папиросной			Слесарно-механич. . .	1	9	Таганрогскій окр.		
бумаги . . . . .	—	—	Слесарно-кровельн. .	1	8	Металлургическія . .	1	100
<i>М. Ф.</i>	1	68	Чугуно-литейныя . . .	1	6	Чугуно-литейн. маш.	1	728
г. Таганрогъ.			Каретн. и экипажн. . .	2	15	<i>М. Ф.</i>	1	245
Типографіи . . . . .	—	—	Плугостроительныя . .	1	70	Чугуно-жел. и метал.	—	—
<i>М. Ф.</i>	2	34	Чугуно-литейныя . . .	2	478	<i>М. Ф.</i>	1	539
Типо-литографіи . . .	—	—	<i>М. Ф.</i>	2	370	Слесарно-литейныя . .	1	11
<i>М. Ф.</i>	2	37	Жел. кроват. и матр.	1	17	г. Ростовъ-на-Дону.		
VII ср. Обраб. дерева .	4	205	Судо-строительныя . .	1	17	Гончарныя . . . . .	2	4
	6	378	<i>М. Ф.</i>	1	140	Известковыя . . . . .	1	15
г. Ростовъ-на-Дону.			г. Ростовъ-на-Дону.			Каменноломн. съ изв.	1	8
Мебельныя . . . . .	—	—	Колокольныя . . . . .	—	—	Кирпичныя . . . . .	12	393
<i>М. Ф.</i>	1	38	<i>М. Ф.</i>	1	9	<i>М. Ф.</i>	5	183
Фортепьяныя . . . . .	—	—	Напильничныя . . . . .	—	—	Стекланныя . . . . .	1	180
<i>М. Ф.</i>	1	20	Механич. ремонт. . . .	1	72	<i>М. Ф.</i>	1	150
Лѣсопильныя . . . . .	1	50	<i>М. Ф.</i>	3	97	Донецкій окр.		
<i>М. Ф.</i>	1	70	Чугуно-литейныя . . .	1	8	Кирпичныя . . . . .	—	—
Столярныя . . . . .	1	10	<i>М. Ф.</i>	1	45	<i>М. Ф.</i>	2	52
<i>М. Ф.</i>	1	30	Чугуно-мѣдно-литейн.	9	195	г. Ростовъ-на-Дону.		
Ящики вѣялки . . . . .	1	75	<i>М. Ф.</i>	2	178	Мраморно-гранитн. .	—	—
<i>М. Ф.</i>	1	155	Чугуно-лит. механ. и	1	361	<i>М. Ф.</i>	1	16
г. Нахичевань.			судо-строительныя .	1	493	Ростовскій у.		
Лѣсопильн. и ящичн.	1	70	<i>М. Ф.</i>	1	3000	Известковыя . . . . .	2	16
<i>М. Ф.</i>	1	47	Маст. Владик. ж. д. . .	1	180	<i>М. Ф.</i>	1	10
VIII ср. Обраб. метал.	42	12892	Петельныя . . . . .	1	72	Известково-кирпичн.	2	137
	32	4019	<i>М. Ф.</i>	1	71	<i>М. Ф.</i>	1	32
г. Новочеркасскъ.			Гвозд. и проволочн. . .	1	135	Кафельно-известко-		
Слесарно-кадетныя . .	1	45	<i>М. Ф.</i>	1	140	кирпичныя . . . . .	1	23
<i>М. Ф.</i>	1	45	Металлическія . . . . .	2	118	<i>М. Ф.</i>	1	18
Чугуно-литейныя . . .	1	140	Экипажныя . . . . .	3	51	Кирпичныя . . . . .	30	792
<i>М. Ф.</i>	1	135	Экипажныя и плугов.	1	50	<i>М. Ф.</i>	13	601
Слесарно-водопров. .	1	25	Корабельныя верфи .	—	—			
			<i>М. Ф.</i>	1	49			

Наименование городов и уездов группы и видовъ производства по классификаціи Мин. Фин.	Число заводоу.		Наименование городов и уездов группы и видовъ производства по классификаціи Мин. Фин.	Число заводоу.		Наименование городов и уездов группы и видовъ производства по классификаціи Мин. Фин.	Число заводоу.	
	Число заводоу.	Число рабочихъ.		Число заводоу.	Число рабочихъ.		Число заводоу.	Число рабочихъ.
Портландск.-цемента М. Ф.	1	140	Салотопен. и бойн. съ выдѣлк. овчинъ . . .	8	535	Искусств. мин. водъ . . .	1	2
Черепичныя . . . . .	2	155	М. Ф.	8	552	<b>г. Ростовъ-на-Дону.</b>		
<b>Таганрогскій окр.</b>	1	3	Салотопен. съ косте- мольными маст. . . .	1	15	Искусств. мин. водъ	3	19
Известковыя . . . . .	5	71	М. Ф.	1	21	Маринадныя . . . . .	1	5
М. Ф.	1	11	<b>г. Таганрогъ.</b>			Лимонадныя . . . . .	1	3
Кирпичныя . . . . .	17	451	Мыловаренныя . . . .	2	8	М. Ф.	1	4
М. Ф.	4	290	М. Ф.	1	3	Пиво-медоваренныя	1	60
Цементныя . . . . .	2	458	<b>Таганрогскій окр.</b>			М. Ф.	1	105
М. Ф.	1	204	Кожевенныя . . . . .	1	165	Водочныя . . . . .	1	3
Черепичныя . . . . .	1	32	М. Ф.	1	100	М. Ф.	1	94
<b>Сальскій окр.</b>			Усть-Медвѣдичскій окр.			Пивоваренныя	2	56
Кирпичныя . . . . .	1	40	Кожевенныя . . . . .	14	27	М. Ф.	1	11
<b>Усть-Медвѣдичскій окр.</b>			Овчинныя . . . . .	7	13	Маслобойныя . . . . .	3	74
Гончарныя . . . . .	3	4	Мыловаренныя . . . .	1	1	М. Ф.	2	43
Кирпичныя . . . . .	21	69	Свѣчныя . . . . .	1	1	Мукомольныя . . . . .	1	12
<b>X вр. Обработ. животн. продуктовъ . . . . .</b>	72	1110	<b>Хоперскій окр.</b>			М. Ф.	8	374
	18	866	Свѣчныя . . . . .	1	1	М. Ф.	5	3674
<b>г. Новочернаскъ.</b>			<b>XI вр. Обработ. питат. и вкусовыхъ вѣщ. . . .</b>	245	5663	М. Ф.	4	4176
Восково-свѣчныя . . .	4	22	М. Ф.	51	5804	Колбасныя . . . . .	4	68
<b>Чернаскій окр.</b>			<b>г. Новочернаскъ.</b>			М. Ф.	1	38
Салотопенныя . . . . .	1	60	Искусств. мин. водъ . .	3	10	Макаронныя . . . . .	1	33
Кишечныя . . . . .	2	31	Винограднаго вина . .	1	45	М. Ф.	1	24
<b>1-й Донской окр.</b>			Колбасныя . . . . .	1	20	Хлѣбопекарни	—	—
Кожевенныя . . . . .	5	9	М. Ф.	1	24	М. Ф.	1	12
Мыловаренныя . . . .	3	5	Пивоваренныя . . . . .	2	31	Конфект., кондитер. прянич. и баран. . . .	5	357
<b>2-й Донской окр.</b>			М. Ф.	2	37	М. Ф.	4	302
Кожевенныя . . . . .	5	13	Мукомольныя паров. М. Ф.	1	30	<b>г. Нахичевань.</b>		
<b>г. Ростовъ-на-Дону.</b>			<b>Чернаскій окр.</b>			Макаронныя . . . . .	1	60
Восково-свѣчныя . . .	2	7	Рыбныя . . . . .	7	47	М. Ф.	1	59
Свѣчныя . . . . .	1	3	<b>Донецкій окр.</b>			Спирто-ректифик. . . .	1	12
Мыловаренныя . . . .	2	21	Искусств. мин. водъ . .	1	2	М. Ф.	1	21
М. Ф.	1	53	Пивоваренныя . . . . .	1	7	Пивоваренныя . . . . .	1	6
<b>г. Нахичевань.</b>			Винокуренныя . . . . .	2	51	М. Ф.	1	9
Кожевенныя . . . . .	2	16	М. Ф.	1	16	Искусств. мин. водъ . .	1	4
М. Ф.	2	14	Мукомольныя паров. М. Ф.	1	13	<b>Ростовскій окр.</b>		
Мыловаренныя . . . .	3	112	<b>1-й Донской окр.</b>			Рыбныя . . . . .	1	30
М. Ф.	3	101	Маслобойныя . . . . .	58	72	Сыроваренныя . . . . .	1	8
Свѣчныя . . . . .	2	3	Мукомольныя . . . . .	70	94	Сельтерск. и шпуч. в.	1	3
<b>Ростовскій окр.</b>			Колбасныя . . . . .	1	1	Пивоваренныя . . . . .	1	3
Мыловаренныя . . . .	2	5	<b>2-й Донской окр.</b>			Мукомольныя . . . . .	1	3
Кишечныя . . . . .	1	25	Мукомольныя . . . . .	1	3	М. Ф.	1	8
Клеваренныя . . . . .	1	12	<b>г. Таганрогъ.</b>			<b>Сальскій окр.</b>		
М. Ф.	1	23	Искусств. мин. водъ . .	—	—	Мукомольныя . . . . .	1	3
			М. Ф.	1	13	<b>г. Таганрогъ.</b>		
						Искусств. мин. водъ . .	—	—
						М. Ф.	1	5
						Мукомольныя . . . . .	—	—
						М. Ф.	2	29
						Маслобойныя . . . . .	1	18
						М. Ф.	1	28

Наименованіе городовъ и уѣздовъ, группы и видовъ производства по классификаціи Мин. Фин.	Число заводовъ.	Число рабочихъ.	Наименованіе городовъ и уѣздовъ, группы и видовъ производства по классификаціи Мин. Фин.	Число заводовъ.	Число рабочихъ.	Наименованіе городовъ и уѣздовъ, группы и видовъ производства по классификаціи Мин. Фин.	Число заводовъ.	Число рабочихъ.
Пиво-медоваренныя <i>М. Ф.</i>	2	32	Екатеринославская губ.	2	54	VII гр. Обр. дерева .	16	427
Макаронныя . . . . . <i>М. Ф.</i>	3	38				1	37	г. Екатеринославъ.
Таганрогскій окр.			I гр. Обр. хлопка . . . . .	1	37	Лѣсопильныя . . . . . <i>М. Ф.</i>	6	157
Мукомольныя . . . . . <i>М. Ф.</i>	3	11	г. Павлоградъ.			г. Александровскъ.	11	452
Маслобойныя . . . . . <i>М. Ф.</i>	1	23	Ситце-набивныя . . . . . <i>М. Ф.</i>	1	48	Лѣсопильныя . . . . . <i>М. Ф.</i>	1	20
Винокуренныя . . . . . <i>М. Ф.</i>	1	44	г. Александровскъ.			г. Верхнедѣпровскъ.	1	66
Рыбныя . . . . .	8	247	Ситце-набивныя . . . . .	1	6	Лѣсопильныя . . . . .	1	6
Хоперскій окр.			IV гр. Обр. льна, пеньки и джута . . . . .	1	16	Екатеринославскій у.		
Маслобойныя . . . . .	2	12	г. Екатеринославъ.			Лѣсопильныя . . . . .	2	35
Мукомольныя . . . . .	21	122	Канатныя . . . . . <i>М. Ф.</i>	1	16	Славяносербскій у.		
Усть-Медвѣдицкій окр.			V гр. Произв. изъ смѣш. матеріаловъ . . . . .	1	16	Бондарныя . . . . . <i>М. Ф.</i>	1	5
Маслобойныя . . . . .	17	19	Красильныя . . . . . <i>М. Ф.</i>	1	18	Бахмутскій у.		
Пиво-медоваренныя . . . . .	1	3		1	16	Бондарныя . . . . . <i>М. Ф.</i>	2	37
Мукомольныя . . . . . <i>М. Ф.</i>	2	180	VI гр. Произв. бумажное и полиграф. . . . .	4	81	Новомосковскій у.		
XII гр. Химич. произв. Черкасскій окр.	12	241	г. Екатеринославъ.	18	492	Лѣсопильныя . . . . . <i>М. Ф.</i>	5	179
Пороховыя . . . . .	3	61	Папиросно-бумажн. . . . . <i>М. Ф.</i>	3	74	Древо-пропиточныя . . . . .	5	230
г. Ростовъ.			Толевныя . . . . . <i>М. Ф.</i>	1	23	VIII гр. Обр. метал. г. Екатеринославъ.	65	20027
Олифы . . . . .	1	4	Типографіи . . . . . <i>М. Ф.</i>	7	178	Арматурныя . . . . . <i>М. Ф.</i>	69	14868
Красочныя . . . . .	2	18	Печатни . . . . . <i>М. Ф.</i>	1	145	Чугунныя механич. . . . . <i>М. Ф.</i>	2	37
Синьки . . . . .	1	20	Гильзовыя . . . . . <i>М. Ф.</i>	1	22	Метал. и жестян. изд. . . . . <i>М. Ф.</i>	1	33
Газовыя . . . . . <i>М. Ф.</i>	1	24	г. Луганскъ.			Слесарно-кузнечныя . . . . . <i>М. Ф.</i>	2	91
Капсюльныя . . . . .	1	31	Толевныя . . . . .	1	7	Каретныя . . . . . <i>М. Ф.</i>	3	145
г. Нахичевань.			Типографіи . . . . . <i>М. Ф.</i>	2	48	Земледѣльч. оруд. . . . . <i>М. Ф.</i>	1	25
Лампаднаго масла . . . . .	1	3	г. Бахмутъ.			Метал. и жестян. изд. . . . . <i>М. Ф.</i>	1	37
Синьки . . . . . <i>М. Ф.</i>	1	20	Типографіи . . . . .	1	8	Слесарно-кузнечныя . . . . . <i>М. Ф.</i>	2	51
г. Таганрогъ.			г. Мариуполь.			Каретныя . . . . . <i>М. Ф.</i>	3	48
Газовыя . . . . . <i>М. Ф.</i>	1	16	Типографіи . . . . .	1	3	Трубопрокатныя . . . . . <i>М. Ф.</i>	1	1265
Таганрогскій окр.			г. Мариуполь.			Желѣзн.-промышл. . . . . <i>М. Ф.</i>	1	1931
Томасо-фосфатныя . . . . .	1	52	Типографіи . . . . .	1	3	Сталелитейныя . . . . . <i>М. Ф.</i>	1	544
Взрывчат. вещества «Прометей» . . . . .	1	9	г. Мариуполь.			Желѣзодѣлательн. и сталелитейныя . . . . . <i>М. Ф.</i>	1	504
Итого по Донской обл. изсл. 1902 г. . . . .	499	24659	Типографіи . . . . . <i>М. Ф.</i>	1	24	г. Мариуполь.		
Списокъ фабр. 1900 г. . . . .	178	15473	Бахмутскій у.			Машиностроительныя и чугуно-литейныя . . . . . <i>М. Ф.</i>	1	85
Отч. фабр. нвсп. 1901 г. . . . .	203	18221	Типографіи . . . . .	2	35		1	80
» » » 1902 г. . . . .	202	15727						
Ст. несч. случ. 1903 г. . . . .	211	16857						



Наименованіе городовъ и уѣздовъ, группы и видовъ производства по классификаціи Мин. Фин.	Число заводовъ.	Число рабочихъ.	Наименованіе городовъ и уѣздовъ, группы и видовъ производства по классификаціи Мин. Фин.	Число заводовъ.	Число рабочихъ.	Наименованіе городовъ и уѣздовъ, группы и видовъ производства по классификаціи Мин. Фин.	Число заводовъ.	Число рабочихъ.
Земледѣльчesk. оруд. М. Ф.	1	18	Изготовл. вагоновъ . . . М. Ф.	1	350	<b>г. Луганскъ.</b>		
<b>г. Бахмутъ.</b>			Болторѣзные . . . . .	1	109	Кирпичныя . . . . .	5	98
Чугуно-литейныя . . . М. Ф.	2	44	Штамповныя . . . . .	1	775	М. Ф.	7	143
<b>г. Луганскъ.</b>			Машиностроительн. . . . .	1	469	<b>г. Бахмутъ.</b>		
Литейныя . . . . .	—	—	М. Ф.	1	145	Бутылочныя . . . . .	1	155
М. Ф.	2	11	Трубо и жел. прокатн. М. Ф.	2	974	М. Ф.	1	255
Машиностроительн. . . . .	1	3121	М. Ф.	2	1345	Алебастровыя . . . . .	1	25
Оруд. и инструмент. . . . .	1	2	<b>Александровскій у.</b>			М. Ф.	3	58
Чугуно-литейныя . . . . .	2	6	Земледѣльч. оруд. . . . .	3	397	Кирпичныя . . . . .	1	45
<b>г. Александровскъ.</b>			М. Ф.	3	351	<b>г. Новомосковскъ.</b>		
Чугуно-литейныя . . . . .	3	413	Чугуно-литейныя . . . . .	5	441	Кирпичныя . . . . .	4	45
М. Ф.	2	271	М. Ф.	4	318	<b>г. Александровскъ.</b>		
Бондарныя . . . . .	—	—	<b>Бахмутскій у.</b>			Кирпичныя . . . . .	7	346
М. Ф.	2	55	Слесарно-кузнечныя . . . . .	1	10	<b>г. Славяносербскъ.</b>		
Земледѣльн. оруд. . . . .	1	33	Желѣзо-прокатныя . . . . .	1	847	Кирпичныя . . . . .	1	2
<b>г. Павлоградъ.</b>			М. Ф.	1	795	<b>Екатеринославскій у.</b>		
Механическія . . . . .	1	9	Машиностроительн. . . . .	2	377	Черепично-кирпичн. . . . .	4	71
<b>Екатеринославскій у.</b>			М. Ф.	2	627	М. Ф.	1	90
Земледѣльч. оруд. . . . .	3	167	Механическія . . . . .	1	380	<b>Новомосковскій у.</b>		
М. Ф.	3	180	Чугуно-литейныя . . . . .	2	169	Кирпичныя . . . . .	1	25
Чугуно-литейныя . . . . .	4	194	М. Ф.	2	211	М. Ф.	1	40
М. Ф.	1	29	Мех. сталелитейныя . . . . .	1	398	<b>Маріупольскій у.</b>		
<b>Маріупольскій у.</b>			М. Ф.	1	250	Каменноугольныя . . . . .	1	9828
Земледѣльч. оруд. и машинъ . . . . .	1	48	Сталелитейныя . . . . .	1	2410	<b>Александровскій у.</b>		
М. Ф.	1	51	Металлургическія . . . . .	1	4529	Кирпичныя . . . . .	3	243
Чугуно-литейныя . . . . .	1	4	Ремонтныя . . . . .	—	—	М. Ф.	1	299
<b>Славяносербскій у.</b>			М. Ф.	1	91	<b>Бахмутскій у.</b>		
Эмалировочныя . . . . .	1	100	<i>IX гр. Обр. минераль-</i> <i>ныхъ вѣщ. . . . .</i>	123	19938	Алебастровыя . . . . .	2	22
М. Ф.	1	106	<i>г. Екатеринославъ.</i>	68	5418	М. Ф.	3	30
Машиностроительн. . . . .	1	3908	Кирпичныя . . . . .	14	657	Огнеупорныхъ изд. . . . .	8	567
Чугуно-литейныя . . . . .	5	230	М. Ф.	18	1258	М. Ф.	6	585
М. Ф.	3	376	Бетонныя . . . . .	1	2	Кирпичныя . . . . .	—	—
<b>Верхнеднѣпровскій у.</b>			Мраморныя . . . . .	1	12	М. Ф.	5	189
Чугуно-литейныя . . . . .	1	4	Цементныя . . . . .	1	113	Зеркальныя . . . . .	1	245
М. Ф.	1	25	Механическія . . . . .	1	279	М. Ф.	1	200
<b>Новомосковскій у.</b>			г. Верхнеднѣпровскъ.			Стекляныя . . . . .	2	843
Чугуно-литейныя . . . . .	2	167	Кирпичныя . . . . .	3	19	М. Ф.	1	725
М. Ф.	1	127	<b>г. Маріуполь.</b>			Гончарно-трубныя . . . . .	1	15
Волнистаго желѣза . . . . .	1	50	Черепичныя . . . . .	6	21	Цементныя . . . . .	1	145
М. Ф.	1	97	Кирпичныя . . . . .	8	197	М. Ф.	1	234
			М. Ф.	4	164	Бутылочныя . . . . .	1	1058
			Цементныя . . . . .	1	23	М. Ф.	1	420
			М. Ф.	1	60	Кафельныя . . . . .	1	18



Наименованіе городовъ и уѣздовъ, группы и видовъ производства по классификаціи Мин. Фин.		Число заводовъ.	Число рабочихъ.	Наименованіе городовъ и уѣздовъ, группы и видовъ производства по классификаціи Мин. Фин.		Число заводовъ.	Число рабочихъ.	Наименованіе городовъ и уѣздовъ, группы и видовъ производства по классификаціи Мин. Фин.		Число заводовъ.	Число рабочихъ.
<b>Бахмутскій у.</b>											
Содово-поташныя . .	1	1274		Мануфактурныя . .	1	48		Чугуно-мѣдно-литейн.	—	—	
М. Ф.	1	650		VI вр. Произв. бумажное и полиграф. . .	{ 1 9			М. Ф.	2	46	
Взрывчатыхъ вѣщ. . .	1	70		г. Казань.	{ 11 272			Слесарно-мѣдно-кузн.	1	59	
М. Ф.	1	84		Типо-литографія . .	—	—		Мех. произв. земледѣл. орудій . . . . .	1	60	
Химическія . . . . .	—	—		М. Ф.	11	272		М. Ф.	1	60	
М. Ф.	1	124		Гильзовыя . . . . .	1	9		Котельныя механич. .	1	30	
<b>Итого по Екатеринославск. г. изсл. 1902 г.</b>											
Списокъ фабр. 1900 г.	266	24531		VII вр. Обр. дерева . .	{ 21 1258			Чугуно-мѣдно-механ.	2	116	
Отч. фабр. исп. 1901 г.	323	28168		г. Казань.	{ 30 1497			Рессорныя . . . . .	1	28	
» » » 1902 г.	299	25973		Паркетныя . . . . .	2	187		М. Ф.	1	23	
Ст. несл. случ. 1903 г.	299	26190		М. Ф.	4	223		Экипажное . . . . .	1	30	
<b>Казанская губ.</b>											
I вр. Обр. хлопка . .	{ 1 50			Багетно-рамочныя . .	—	—		г. Чистополь.	—	—	
г. Казань.	{ 2 93			М. Ф.	1	13		Чугуно-литейныя . .	2	32	
Бязе-красильныя . .	1	50		Иконостасныя . . . .	—	—		М. Ф.	1	43	
М. Ф.	2	93		Столярныя . . . . .	—	—		Мамадышскій у.	—	—	
II вр. Обр. шерсти . .	{ 7 804			Лѣсопильныя . . . . .	—	—		Мастер. мѣдн. над.	—	—	
г. Казань.	{ 7 1489			М. Ф.	2	42		М. Ф.	1	23	
Суконныя . . . . .	—	—		Казанскій у.	1	9		Спасскій у.	—	—	
М. Ф.	1	57		Лѣсопильныя . . . . .	2	172		Судоостроительныя . .	—	—	
Валяльныя . . . . .	—	—		М. Ф.	2	115		М. Ф.	1	138	
М. Ф.	1	17		Паркетныя . . . . .	1	70		Казанскій у.	—	—	
Мамадышскій у.	—	—		М. Ф.	1	67		Паровозо-ремонт. . .	1	14	
Валеной обуви . . . .	6	665		г. Чистополь.	—	—		Сталепрокат. строят.	1	75	
М. Ф.	5	1415		Лѣсопильныя . . . . .	—	—		Мех. строительныя . .	1	395	
Казанскій у.	—	—		М. Ф.	1	11		М. Ф.	1	270	
Суконныя . . . . .	1	139		Кулеткацкія . . . . .	2	338		IX вр. Обр. минеральныхъ осн. . . . .	{ 8 529		
IV вр. Обр. льна, пеньки и джута . .	{ 1 2822			М. Ф.	3	462		{ 18 776			
г. Казань.	{ 2 3086			Мамадышскій у.	—	—		г. Чистополь.	—	—	
Канатныя . . . . .	—	—		Древесной ваты . . . .	1	16		Кирпичныя . . . . .	5	42	
М. Ф.	1	18		М. Ф.	1	14		Царевоншайскій у.	—	—	
Казанскій у.	—	—		Лѣсопильныя . . . . .	1	65		Стекольныя . . . . .	2	398	
Льно-пряжильныя . .	1	2822		М. Ф.	1	72		М. Ф.	1	154	
М. Ф.	1	3068		Чекисарскій у.	—	—		Казанскій у.	—	—	
V вр. Произв. изъ смѣш. материаловъ . . . . .	{ 1 48			Лѣсопильныя паров.	6	124		Стекольныя . . . . .	1	89	
г. Казань.	{ 1 43			М. Ф.	6	156		Кирпичныя . . . . .	—	—	
Прачешныя . . . . .	—	—		VIII вр. Обр. метал.	{ 10 749			М. Ф.	17	622	
М. Ф.	1	43		г. Казань.	{ 15 954			X вр. Обр. животныхъ продуктовъ . .	{ 4 774		
				Механич. мастерскія	—	—		г. Казань.	{ 17 634		
				М. Ф.	1	8		Кожев.-лакировочн. .	1	40	
								М. Ф.	1	40	

Наименованіе городовъ и уѣздовъ, группы и видовъ производства по классификаціи Мин. Фин.		Число заводовъ.	Число рабочихъ.	Наименованіе городовъ и уѣздовъ, группы и видовъ производства по классификаціи Мин. Фин.		Число заводовъ.	Число рабочихъ.	Наименованіе городовъ и уѣздовъ, группы и видовъ производства по классификаціи Мин. Фин.		Число заводовъ.	Число рабочихъ.
Скорняжныя . . . . .	—	—	—	г. Мамадышъ.	—	—	—	Пиво-медоваренныя . . . . .	1	14	
<i>М. Ф.</i>	3	223	—	Винокуренныя . . . . .	1	60	—	<i>М. Ф.</i>	1	18	
Кожевен. и кишечн. . . . .	—	—	—	<i>М. Ф.</i>	1	58	—	Крупобдирка . . . . .	3	86	
<i>М. Ф.</i>	1	25	—	Козьмодемьянскій у.	—	—	—	<i>М. Ф.</i>	3	153	
Альбуминныя . . . . .	—	—	—	Пивоваренныя . . . . .	1	15	—	Чистопольскій у.	—	—	
<i>М. Ф.</i>	1	13	—	<i>М. Ф.</i>	1	25	—	Винокуренныя . . . . .	1	7	
Кожевенныя . . . . .	—	—	—	Мамадышскій у.	—	—	—	Мукомольныя . . . . .	1	7	
<i>М. Ф.</i>	9	115	—	Мельницы паровыя . . . . .	1	12	—	Маслобойныя . . . . .	1	22	
г. Царевикошайскъ.	—	—	—	<i>М. Ф.</i>	1	28	—	г. Чебоксары.	—	—	
Кожевенныя . . . . .	1	4	—	Лаишевскій у.	—	—	—	Содовой воды . . . . .	1	4	
Мамадышскій у.	—	—	—	Винокуренныя . . . . .	2	56	—	Чебоксарскій у.	—	—	
Овчинныя . . . . .	2	730	—	<i>М. Ф.</i>	3	116	—	Винокуренныя . . . . .	1	57	
<i>М. Ф.</i>	2	218	—	Ядринскій у.	—	—	—	<i>М. Ф.</i>	1	50	
XI гр. Обраб. вкусов. и питательныхъ вещ. . . . .	42	1528	56	Маслобойныя . . . . .	1	52	—	XII гр. Химич. произв. . . . .	6	2154	
<i>М. Ф.</i>	56	2645	—	Винокуренныя . . . . .	1	33	—	<i>М. Ф.</i>	5	2418	
г. Казань.	—	—	—	<i>М. Ф.</i>	1	218	—	г. Казань.	—	—	
Крахмально-паточн. . . . .	1	20	—	г. Царевикошайскъ.	—	—	—	Мыловаренныя . . . . .	1	20	
<i>М. Ф.</i>	1	32	—	Винокуренныя . . . . .	1	67	—	<i>М. Ф.</i>	1	20	
Мукомольныя . . . . .	1	6	—	<i>М. Ф.</i>	1	63	—	Стеарино-мыловарен. химическія . . . . .	1	1929	
<i>М. Ф.</i>	2	101	—	Царевикошайскій у.	—	—	—	<i>М. Ф.</i>	1	2282	
Макаронныя . . . . .	—	—	—	Мукомольныя . . . . .	1	6	—	Казанскій у.	—	—	
<i>М. Ф.</i>	1	16	—	<i>М. Ф.</i>	1	6	—	Красильныя . . . . .	—	—	
Спирто-ректиф. вод. . . . .	—	—	—	Винокуренныя . . . . .	1	50	—	<i>М. Ф.</i>	1	30	
<i>М. Ф.</i>	1	131	—	<i>М. Ф.</i>	1	65	—	Спичечныя . . . . .	1	36	
Дрожже-винокуренн. . . . .	1	30	—	г. Свияжскъ.	—	—	—	Химическія . . . . .	1	153	
<i>М. Ф.</i>	2	128	—	Мукомольныя . . . . .	6	184	—	г. Чистополь.	—	—	
Чайно-разсыпныя . . . . .	—	—	—	<i>М. Ф.</i>	1	118	—	Спичечныя . . . . .	1	4	
<i>М. Ф.</i>	3	64	—	Полбянка . . . . .	—	—	—	Дегтярныя . . . . .	—	—	
Искусствен. мин. водъ . . . . .	3	123	—	<i>М. Ф.</i>	1	5	—	<i>М. Ф.</i>	1	46	
<i>М. Ф.</i>	2	235	—	Винокуренныя . . . . .	1	38	—	Химическія . . . . .	1	12	
Пивоваренныя . . . . .	2	195	—	<i>М. Ф.</i>	1	39	—	<i>М. Ф.</i>	1	40	
<i>М. Ф.</i>	1	132	—	г. Спасскъ.	—	—	—	Итого по Казанской в. изсл. 1902 г. . . . .	102	10725	
Кондитерскія . . . . .	—	—	—	Мукомольныя . . . . .	—	—	—	Списокъ фабр. 1900 г. . . . .	164	13907	
<i>М. Ф.</i>	6	208	—	<i>М. Ф.</i>	1	14	—	Отч. фабр. исп. 1901 г. . . . .	180	16087	
Маслобойныя . . . . .	3	193	—	Спасскій у.	—	—	—	»    »    »    1902 г. . . . .	188	15893	
<i>М. Ф.</i>	1	40	—	Винокуренныя . . . . .	1	24	—	Ст. несч. случ. 1903 г. . . . .	191	16149	
Табачно-махорочныя . . . . .	1	58	—	<i>М. Ф.</i>	1	44	—	Калужская губ.	—	—	
<i>М. Ф.</i>	2	58	—	Мукомольн. механич. . . . .	1	219	—	I гр. Обраб. хлопка . . . . .	19	1622	
Казанскій у.	—	—	—	<i>М. Ф.</i>	1	160	—	<i>М. Ф.</i>	19	1855	
Мукомольныя . . . . .	2	79	—	г. Чистополь.	—	—	—	г. Боровскъ.	—	—	
<i>М. Ф.</i>	1	3	—	Маслобойныя . . . . .	—	—	—	Бумаго-ткацкія . . . . .	—	—	
Винокуренныя . . . . .	3	47	—	<i>М. Ф.</i>	1	2	—	<i>М. Ф.</i>	1	50	
<i>М. Ф.</i>	3	43	—	Винныя . . . . .	—	—	—				
Крахмалныя . . . . .	1	20	—	<i>М. Ф.</i>	2	22	—				
<i>М. Ф.</i>	1	25	—								
г. Тетюши.	—	—	—								
Крупобдирка . . . . .	—	—	—								
<i>М. Ф.</i>	1	15	—								
Мукомольныя . . . . .	1	10	—								

Наименованіе городовъ и уѣздовъ, группы и видовъ производства по классификаціи Мин. Фин.		Число заводоѡ.	Число рабочихъ.	Наименованіе городовъ и уѣздовъ, группы и видовъ производства по классификаціи Мин. Фин.		Число заводоѡ.	Число рабочихъ.	Наименованіе городовъ и уѣздовъ, группы и видовъ производства по классификаціи Мин. Фин.		Число заводоѡ.	Число рабочихъ.
Ткацко-красильныя .	М. Ф.	1	180	IV гр. Обр. льна, пеньки и джула . .	{ 2 42 16 278	—	—	г. Медынь.		—	—
Боровскій у.		2	619					Писчебумажныя . .	1		
Бумажно-ткацкія . . .	М. Ф.	12	392	Малоярославецкій у.				Медыньскій у.			
Платочно-набивныя	М. Ф.	6	219	Ткацкая суров. тов. .	—	—	—	Писчебумажныя . .	2	1247	
Ткацко-красильныя .	М. Ф.	2	832	г. Калуга.	1	31	—	Лихвинскій у.	1	292	
Медыньскій у.		1	58	Пенько-прядильныя .	—	—	—	Бумажно-оберточныя .	1	30	
Бумажно-ткацкія . . .	М. Ф.	1	165	Каватныя . . . . .	1	19	—	Мосальскій у.	1	38	
Малоярославецкій у.		3	705	г. Козельскъ.	—	—	—	Древесно-бум.-оберт.	1	100	
Бумажно-ткацкія . . .	М. Ф.	2	34	Пенько-трепальныя .	1	10	—	М. Ф.	1	95	
Тарусскій у.		1	21	г. Мосальскъ.	—	—	—	VII гр. Обр. дерева .	25	1776	
Бумажно-ткацкія . . .	М. Ф.	1	183	Пенько-трепальныя .	—	—	—	г. Калуга.	26	1548	
Бумажно-ткацкія . . .	М. Ф.	5	183	Медыньскій у.	—	—	—	Рогожныя . . . . .	7	1131	
Тарусскій у.		1	19	Пенько-прядильныя .	1	32	—	М. Ф.	7	961	
II гр. Обр. шерсти		9	850	М. Ф.	1	48	—	Лѣсопильныя . . . .	2	46	
г. Калуга.		7	1879	V гр. Произв. изъ смѣш. материаловъ . . . .	{ 4 164 6 137			М. Ф.	2	27	
Шерстобитныя . . . .		1	2	Малоярославецкій у.				Иконостасныя . . . .	—	—	
г. Боровскъ.		1	6	Ленточно-басонныя .	4	164		М. Ф.	1	14	
Шерстобитныя . . . .		1	6	М. Ф.	6	137		г. Козельскъ.			
Боровскій у.		1	6	VI гр. Произв. бумажное и полиграф. . .	{ 10 2965 11 2918			Иконостасныя . . . .	3	71	
Платочно-набивныя и шерстоткацкія . . .	М. Ф.	1	580	г. Калуга.				М. Ф.	2	58	
Искусств. барашка бобрка ручн. . . . .		4	1562	Типографіи и перепл.	—	—		Козельскій у.			
Ручн. ткацк. шерстян. и бумажныя . . . . .		2	18	М. Ф.	2	134		Лѣсопильныя . . . .	—	—	
Ткацкія ковровыя . . .		1	3	Калужскій у.				М. Ф.	1	18	
г. Медынь.		1	10	Бумажныя . . . . .	1	12		г. Жиздра.			
Шерсто-ткацкія . . . .	М. Ф.	1	100	М. Ф.	1	25		Рогожныя . . . . .	2	50	
Малоярославецкій у.		1	200	Жиздринскій у.				М. Ф.	2	53	
Искусств. барашка . . .	М. Ф.	1	131	Бумажно-оберточныя .	1	26		Жиздринскій у.			
Тарусскій у.		1	93	М. Ф.	1	20		Лѣсопильныя . . . .	—	—	
Бумажно-шерстяныя . . .	М. Ф.	1	24	Тарусскій у.				М. Ф.	3	40	
III гр. Обр. шелка . . .		2	31	Бумажно-картонныя	1	590		Тарусскій у.			
Боровскій у.		2	30	М. Ф.	1	480		Лѣсопильныя . . . .	3	54	
Шелко-ткацкія . . . . .	М. Ф.	2	81	Бумажно-оберточныя .	2	30		М. Ф.	5	120	
		2	30	М. Ф.	2	25		Мосальскій у.			
		2	30					Лѣсопильныя . . . .	3	104	
		2	30					Рогожныя . . . . .	3	242	
		2	30					М. Ф.	2	182	
		2	30					Медыньскій у.			
		2	30					Рогожныя . . . . .	1	63	
		2	30					М. Ф.	1	75	

Наименованіе городовъ и уѣздовъ, группы и видовъ, производства по классификаціи Мин. Фин.	Число заводовъ.		Число рабочихъ.		Наименованіе городовъ и уѣздовъ, группы и видовъ, производства по классификаціи Мин. Фин.	Число заводовъ.		Число рабочихъ.			
	Число заводовъ.	Число рабочихъ.	Число заводовъ.	Число рабочихъ.		Число заводовъ.	Число рабочихъ.	Число заводовъ.	Число рабочихъ.		
<b>Малоярославский у.</b>					<b>Фаянсовая . . . . .</b>	1	425	<b>Скорняжия . . . . .</b>	1	9	
Лѣсопильныя . . . . .	1	15	<i>М. Ф.</i>	1	424			<i>М. Ф.</i>	1	8	
<b>VIII вр. Обр. метал.</b>	18	5588			495				1	10	
			5	141		—			<i>М. Ф.</i>	1	9
<b>г. Калуга.</b>					57	5	57	<b>Свѣчныя . . . . .</b>	2	32	
Чугуно-жѣдно-литейн.	3	346	<b>г. Боровскъ.</b>					<b>Калужскій у.</b>			
<i>М. Ф.</i>	3	113	Кирпичныя . . . . .	3	10	Кирпичныя . . . . .	3	9	Кожевенныя . . . . .	1	4
Зем. и сел.-хоз. оруд.	1	22	<i>М. Ф.</i>	5	17	Кафельныя . . . . .	2	10	<i>М. Ф.</i>	1	5
<i>М. Ф.</i>	1	21	Кафельныя . . . . .	2	10	<i>М. Ф.</i>	2	10	Колесной мази . . . . .	1	3
<b>Жиздринскій у.</b>								<b>г. Медынь.</b>			
Чугуно-плавильныя . . . . .	6	3503	<b>Боровскій у.</b>					Кожевенныя . . . . .	2	36	
Чугуно-эмалиров. . . . .	1	200	Кирпичныя . . . . .	3	9	Кирпичныя . . . . .	3	9	<i>М. Ф.</i>	2	51
Зав. сельско-хоз. . . . .	—	—	<b>Малоярославскій у.</b>			Кирпичныя . . . . .	2	71	<b>Медынскій у.</b>		
<i>М. Ф.</i>	1	7	Кирпичныя . . . . .	2	71	<i>М. Ф.</i>	4	87	Кожевенныя . . . . .	4	113
<b>Лихвинскій у.</b>								<i>М. Ф.</i>	4	109	
Чугуно-литейныя . . . . .	3	651	<b>Перемышльскій у.</b>					<b>г. Мещевскъ.</b>			
<b>Боровскій у.</b>			Кирпичныя . . . . .	4	14	Кирпичныя . . . . .	4	14	Сахотопенныя . . . . .	1	1
Мѣрочн. сыпуч. тѣлъ	2	24	<i>М. Ф.</i>	1	3	<i>М. Ф.</i>	1	3	Свѣчныя . . . . .	1	1
<b>Тарусскій у.</b>								Щетинныя . . . . .	—	—	
Чугуно-литейныя . . . . .	1	650	<b>г. Козельскъ.</b>			Кирпичныя . . . . .	2	25	<i>М. Ф.</i>	1	19
<b>Перемышльскій у.</b>			Кирпичныя . . . . .	3	30	<i>М. Ф.</i>	3	30	<b>Мещевскій у.</b>		
Чугуно-литейныя . . . . .	1	192	<b>г. Таруса.</b>					Кожевенныя . . . . .	1	1	
<b>IX вр. Обр. минеральн.</b>	67	1839	Кирпичныя . . . . .	2	8	Кирпичныя . . . . .	2	8	<b>г. Мосальскъ.</b>		
<b>ныхъ осн.</b>			45	1336	<b>Тарусскій у.</b>					Кожевенныя . . . . .	1
<b>г. Калуга.</b>			Кирпичныя . . . . .	1	3	Кирпичныя . . . . .	1	3	<i>М. Ф.</i>	1	7
Кирпичныя . . . . .	7	64	Каменоломныя . . . . .	2	120	Каменоломныя . . . . .	2	120	<b>Мосальскій у.</b>		
<i>М. Ф.</i>	10	80	Зеркальныя . . . . .	—	—	Зеркальныя . . . . .	—	—	Мыловаренныя . . . . .	1	1
Кафельныя . . . . .	2	7	<i>М. Ф.</i>	3	256	<i>М. Ф.</i>	3	256	Кожевенныя . . . . .	1	2
<i>М. Ф.</i>	2	4	<b>г. Медынь.</b>						<b>г. Боровскъ.</b>		
<b>Калужскій у.</b>			Кирпичныя . . . . .	1	12	Кирпичныя . . . . .	1	12	Воско-свѣчныя . . . . .	2	9
Кирпичныя . . . . .	7	169	<i>М. Ф.</i>	1	10	<i>М. Ф.</i>	1	10	<i>М. Ф.</i>	2	9
<i>М. Ф.</i>	4	149	<b>Медынскій у.</b>			Кирпичныя . . . . .	12	66	Кожевенныя . . . . .	1	67
<b>г. Мосальскъ.</b>			Кирпичныя . . . . .	12	66	<i>М. Ф.</i>	1	12	<i>М. Ф.</i>	4	77
Кирпичныя . . . . .	1	5	<b>X вр. Обр. животн.</b>	34	385	Кирпичныя . . . . .	12	66	<b>г. Жиздра.</b>		
<b>Мосальскій у.</b>			<b>ныхъ продуктовъ . . . . .</b>			30	400			Кожевенныя . . . . .	—
Кирпичныя . . . . .	13	26	<b>г. Калуга.</b>			Кожевенныя . . . . .	4	41	<i>М. Ф.</i>	3	12
<b>г. Жиздра.</b>			Кожевенныя . . . . .	4	41	Восковыхъ свѣчей . . . . .	1	1	Мыловаренныя . . . . .	1	3
Кирпичныя . . . . .	—	—	<i>М. Ф.</i>	5	51	Воско-медогонныя . . . . .	1	2	<i>М. Ф.</i>	1	3
<i>М. Ф.</i>	2	5	Восковыхъ свѣчей . . . . .	1	1	Щетинныя . . . . .	1	26	<b>г. Сухиничи.</b>		
<b>Жиздринскій у.</b>			Воско-медогонныя . . . . .	1	2	Щетинныя . . . . .	1	26	Кожевенныя . . . . .	2	15
Стекольные . . . . .	1	300	Щетинныя . . . . .	1	26	<i>М. Ф.</i>	1	12	<i>М. Ф.</i>	2	16
<i>М. Ф.</i>	1	192	<i>М. Ф.</i>	1	12	<b>г. Таруса.</b>			Кожевенныя . . . . .	1	4
						Кожевенныя . . . . .	1	4	<i>М. Ф.</i>	1	5

Наименованіе городовъ и уѣздовъ, группы и видовъ производства по классификаціи Мин. Фин.	Число заводовъ.		Число рабочихъ.		Наименованіе городовъ и уѣздовъ, группы и видовъ производства по классификаціи Мин. Фин.	Число заводовъ.		Число рабочихъ.		Наименованіе городовъ и уѣздовъ, группы и видовъ производства по классификаціи Мин. Фин.	Число заводовъ.		Число рабочихъ.	
	Число заводовъ.	Число рабочихъ.	Число заводовъ.	Число рабочихъ.		Число заводовъ.	Число рабочихъ.	Число заводовъ.	Число рабочихъ.		Число заводовъ.	Число рабочихъ.	Число заводовъ.	Число рабочихъ.
<i>XI гр. Обраб. жусовъ и питательныхъ вѣщ.</i>	28	291	32	512	Сыроваренныя . . .	2	9	Радомысльскій у.						
г. Калуга.					Спиртоочистительн. . .	1	38	Суконныя . . . . .				1	10	
Искусственныхъ волокъ	2	36			<i>М. Ф.</i>			Суконныя . . . . .				2	20	
<i>М. Ф.</i>	2	9			Лихвинскій у.			Ковневскій у.						
Спиртоочистительн. . .					Сыроваренныя . . . .	2	46	Суконныя . . . . .				2	44	
<i>М. Ф.</i>	3	35			<i>М. Ф.</i>	1	34	<i>V гр. Произв. изъ смѣш. матеріаловъ . . . . .</i>				3	202	
Пиво-медоваренныя					г. Боровскъ.			матеріаловъ . . . . .				2	199	
<i>М. Ф.</i>	2	40			Маслобойныя . . . .			г. Нѣвъ.						
Калужскій у.					<i>М. Ф.</i>	1	1	Корсетныя . . . . .				1	190	
Винокуренныя . . . .	2	35			Мещевскій у.			<i>М. Ф.</i>				1	149	
<i>М. Ф.</i>	2	42			Сыроваренныя . . . .	4	10	Паровыя красильныя				1	52	
г. Медынь.					Тарусскій у.			<i>М. Ф.</i>				1	50	
Пивоваренныя . . . .	1	7			Мукомольныя . . . .			Пар. механич. прач. . .				1	20	
<i>М. Ф.</i>	1	7			<i>М. Ф.</i>	1	17	<i>VI гр. Произв. бумажное и полиграф. . . . .</i>				12	1308	
Медынскій у.					<i>XII гр. Химич. произв.</i>	8	578	г. Нѣвъ.				32	3068	
Сыроваренныя . . . .	1	5			г. Медынь.			Фото-лито-типограф.				1	26	
Маслобойныя . . . .					Спичечныя . . . . .	3	403	<i>М. Ф.</i>				19	1074	
<i>М. Ф.</i>	1	36			<i>М. Ф.</i>	3	602	Коробочн. и гильзовыя				2	78	
Винокуренныя . . . .					Медынскій у.			<i>М. Ф.</i>				2	124	
<i>М. Ф.</i>	3	34			Спичечныя . . . . .	2	190	Папиросн. и бумажн.				4	693	
г. Мосальскъ.					<i>М. Ф.</i>	3	321	<i>М. Ф.</i>				2	767	
Спиртоочистительн. . .					Тарусскій у.			г. Бердичевъ.						
<i>М. Ф.</i>	2	10			Свинцово-бѣлильныя	1	7	Типо-литографіи . . .						
Мосальскій у.					<i>М. Ф.</i>	1	6	<i>М. Ф.</i>				2	35	
Винокуренныя . . . .	3	48			Боровскій у.			г. Умань.						
<i>М. Ф.</i>	3	68			Химическія . . . . .	1	30	Гильзовыя . . . . .						
Молочныя . . . . .	1	3			Свинцово-бѣлильныя	1	8	<i>М. Ф.</i>				1	56	
Мукомольныя . . . . .	1	3			<i>М. Ф.</i>	2	49	г. Черкассы.						
Сыроваренныя . . . .	5	10			Итого по Калужской г.			Типо-литографіи . . .						
Жидринскій у.					изсл. 1902 г. . . . .	226	16181	<i>М. Ф.</i>				1	17	
Винокуренныя . . . .					Списокъ фабр. 1900 г.	208	12021	Нѣвскій у.						
<i>М. Ф.</i>	3	46			Отч. фабр. инсп. 1901 г.	216	13779	Гильзовыя . . . . .				1	120	
Крахмалныя . . . . .					» » » 1902 г.	118	11396	Васильевскій у.						
<i>М. Ф.</i>	1	2			Ст. несл. случ. 1903 г.	109	11500	Гильзовыя . . . . .				1	35	
г. Козельскъ.					Кіевская губ.			<i>М. Ф.</i>				1	25	
Винно-очистительн. . .					<i>II гр. Обраб. шерсти . . . . .</i>	5	190	Радомысльскій у.						
<i>М. Ф.</i>	1	5			г. Нѣвъ.	3	115	Писче-папир. бумаж.				3	416	
Козельскій у.					Войлочныя . . . . .	1	6	<i>М. Ф.</i>				3	970	
Винокуренныя . . . .	3	72			Нѣвскій у.			г. Нѣвъ.						
<i>М. Ф.</i>	3	83			Суконныя . . . . .	1	70	Лѣсопильныя . . . . .				4	87	
Сыроваренныя . . . .	1	7			<i>М. Ф.</i>	2	95	<i>М. Ф.</i>				3	146	
г. Перемишль.								<i>VII гр. Обраб. дерева . . . . .</i>				38	783	
Винокуренныя . . . .								г. Нѣвъ.						
<i>М. Ф.</i>	1	5						Лѣсопильныя . . . . .				4	87	
								<i>М. Ф.</i>				3	146	

Наименованіе городовъ и уѣздовъ, группы и видовъ производства по классификаціи Мин. Фин.		Число заводоу.	Число рабочихъ.	Наименованіе городовъ и уѣздовъ, группы и видовъ производства по классификаціи Мин. Фин.		Число заводоу.	Число рабочихъ.	Наименованіе городовъ и уѣздовъ, группы и видовъ производства по классификаціи Мин. Фин.		Число заводоу.	Число рабочихъ.
Мебел. столяр. и парк.		2	93	Водопр. и канализ.	2	68		Механическія наст.	—	—	
<i>М. Ф.</i>		4	201	Ковка чугуна . . . .	1	27		<i>М. Ф.</i>	1	43	
Корз. и дѣтск. повоз.		1	8	<i>М. Ф.</i>	1	25		IX вр. Обр. минераль- ныхъ веществъ . . . .	116	3262	
Иконостасныя . . . .		—	—	Мельнич. машины	1	12					53
<i>М. Ф.</i>		3	100	Ювелирныя . . . . .	1	75					
Фортепианныя . . . .		2	39	<i>М. Ф.</i>	1	81					
<i>М. Ф.</i>		2	73	Медицинск. аппарат.	—	—					
				<i>М. Ф.</i>	1	8		г. Кіевъ.			
г. Бердичевъ.				Кабельныя . . . . .	1	18		Кирпичныя . . . . .	9	628	
Мебельныя . . . . .		1	149	Физико-механическія	—	—		<i>М. Ф.</i>	10	1058	
<i>М. Ф.</i>		2	212	<i>М. Ф.</i>	1	26		Кафельныя . . . . .	2	48	
				Пожарные насосы . .	—	—		<i>М. Ф.</i>	2	65	
г. Чернасы.				<i>М. Ф.</i>	1	16		Бетонныя . . . . .	1	12	
Лѣсопильныя . . . . .		8	148	Вѣсовыя . . . . .	2	32		Цементо-мозольныя .	2	108	
<i>М. Ф.</i>		7	170	<i>М. Ф.</i>	1	34		<i>М. Ф.</i>	1	73	
				Экипажныя . . . . .	—	—					
Кіевскій у.				<i>М. Ф.</i>	2	37		г. Бердичевъ.			
Лѣсопильныя . . . . .		9	119	Несгораемыхъ каскъ	2	27		Кирпичныя . . . . .	6	51	
<i>М. Ф.</i>		8	200	<i>М. Ф.</i>	1	18					
								г. Васильковъ.			
Васильковскій у.				г. Бердичевъ.				Гончарныя . . . . .	3	38	
Столярно-строительн.		1	5	Машиностроительн. .	1	333		Кирпичныя . . . . .	4	16	
				<i>М. Ф.</i>	1	246					
Черкасскій у.				Серебрян. изд. . . . .	1	35		г. Звенигородна.			
Лѣсопильныя . . . . .		4	99	<i>М. Ф.</i>	1	34		Кирпичныя . . . . .	4	17	
<i>М. Ф.</i>		4	122	г. Умань.							
Радомысльскій у.				Чугуно-литейныя . .	1	60		г. Тараща.			
Лѣсопильныя . . . . .		—	—	<i>М. Ф.</i>	1	77		Кирпичныя . . . . .	5	29	
<i>М. Ф.</i>		3	55								
Чигиринскій у.				г. Чернасы.				г. Свира.			
Паров. лѣсопильныя		1	10	Чугуно-литейныя . .	1	60		Кирпичныя . . . . .	2	14	
Бондарныя . . . . .		1	25	<i>М. Ф.</i>	1	47					
<i>М. Ф.</i>		1	23	Гвоздильно-болточ. .	1	140		г. Умань.			
				<i>М. Ф.</i>	1	166		Кирпичныя . . . . .	5	72	
Свирскій у.								<i>М. Ф.</i>	1	96	
Лѣсопильныя . . . . .		—	—	Кіевскій у.							
<i>М. Ф.</i>		1	21	Чугуно-литейныя . .	3	108		г. Чернасы.			
VIII вр. Обр. метал.		46	4446	<i>М. Ф.</i>	2	126		Кирпичныя . . . . .	14	208	
		42	4317	Машиностроительн. .	1	84		<i>М. Ф.</i>	5	206	
г. Кіевъ.				<i>М. Ф.</i>	1	81		Кафельныя . . . . .	1	13	
Машиностроительн. .		8	1433	Васильковскій у.							
<i>М. Ф.</i>		10	2119	Чугуно-литейныя . .	4	364		г. Чигиринъ.			
Чугуно-бронзо-лит.		1	17	<i>М. Ф.</i>	4	431		Кирпичныя . . . . .	1	3	
<i>М. Ф.</i>		1	20	Липовецкій у.							
Пароходв. ремонт. . .		1	119	Чугуно-литейныя . .	3	57		Кіевскій у.			
<i>М. Ф.</i>		1	396	Чугуно-литейныя . .	3	57		Каменоложныя . . . .	1	15	
Проволочныя . . . . .		1	97	Каневскій у.				Кирпичныя . . . . .	28	1141	
<i>М. Ф.</i>		1	87	Чугуно-литейныя . .	4	87		<i>М. Ф.</i>	22	1714	
Металло-ткацкія . . .		3	72	<i>М. Ф.</i>	4	76		Стекланныя . . . . .	3	110	
<i>М. Ф.</i>		2	84					<i>М. Ф.</i>	5	503	
Стр.-слесарн.-водопр.		—	—	Черкасскій у.							
<i>М. Ф.</i>		1	39	Карет. мастер. . . .	1	15		Бердичевскій у.			
				Сборно-паровозныя .	1	1111		Силикатно-кафельн. .	—	—	
								<i>М. Ф.</i>	1	20	



Наименованіе городовъ и уѣздовъ, группы и видовъ производства по классификаціи Мин. Фин.	Число заводовъ.	Число рабочихъ.	Наименованіе городовъ и уѣздовъ, группы и видовъ производства по классификаціи Мин. Фин.	Число заводовъ.	Число рабочихъ.	Наименованіе городовъ и уѣздовъ, группы и видовъ производства по классификаціи Мин. Фин.	Число заводовъ.	Число рабочихъ.
<b>Звенигородскій у.</b>			<b>г. Умань.</b>			Искусств. минер. водъ	6	87
Кирпичныя . . . . .	5	370	Мыловаренныя . . . . .	3	9	М. Ф.	2	26
Стекланныя . . . . .	1	108	Салотопенныя . . . . .	2	8	Булочныя и кондит. . . . .	—	—
<b>Каневскій у.</b>			Костопал. . . . .	1	5	М. Ф.	1	40
Кирпичныя . . . . .	2	37	<b>г. Чернасы.</b>			Пивоваренныя . . . . .	7	298
М. Ф.	1	29	Салотопенныя . . . . .	1	5	М. Ф.	5	324
<b>Липовецкій у.</b>			Кишечныя . . . . .	1	5	Мукомольныя пар. . . . .	4	210
Кирпичныя . . . . .	2	40	<b>г. Чигиринь.</b>			М. Ф.	4	270
<b>Таращанскій у.</b>			Кожевенныя . . . . .	3	24	Укусныя . . . . .	2	5
Кирпичныя . . . . .	3	38	<b>Кіевскій у.</b>			М. Ф.	5	1637
<b>Васильовскій у.</b>			Мыловаренныя . . . . .	4	14	Табачно-махорочн. . . . .	4	1547
Кирпичныя . . . . .	5	24	Кожевенныя . . . . .	4	52	<b>г. Бердичевъ.</b>		
<b>Сивирскій у.</b>			М. Ф.	1	16	Конфетныя . . . . .	2	9
Кирпичныя . . . . .	2	18	Свѣчныя и воскобой. . . . .	—	—	Мельн. водян. вальц. . . . .	—	—
<b>Чернаскій у.</b>			<b>Бердичевскій у.</b>			М. Ф.	1	6
Кирпичныя . . . . .	2	83	Кожевенныя . . . . .	5	523	Пивоваренныя . . . . .	1	8
М. Ф.	2	55	М. Ф.	3	462	Сахарныя . . . . .	1	30
<b>Чигиринскій у.</b>			<b>Васильовскій у.</b>			М. Ф.	1	446
Кирпичныя . . . . .	3	26	Костопальныя . . . . .	1	12	Табачныя . . . . .	3	138
<b>X вр. Обработ. животн. продуктово</b>	61	1082	Мыловаренныя . . . . .	4	8	М. Ф.	2	116
<b>г. Кіевъ.</b>			Кожевенныя . . . . .	6	30	<b>г. Васильковъ.</b>		
Свѣчныя . . . . .	2	50	<b>Радомысльскій у.</b>			Пивоваренныя . . . . .	1	6
Перчаточныя . . . . .	—	—	Кожевенныя . . . . .	1	50	<b>г. Звенигородна.</b>		
М. Ф.	2	59	М. Ф.	1	68	Маслобойныя . . . . .	2	5
Мыловаренныя . . . . .	4	15	<b>Звенигородскій у.</b>			Пивоваренныя . . . . .	1	7
Кожевенныя . . . . .	2	66	Мыловаренныя . . . . .	2	3	Водяныя . . . . .	1	3
М. Ф.	1	80	<b>XI вр. Обработ. вкусов. и питательныхъ вещ.</b>	288	39377	Прохладит. напитк. . . . .	3	3
<b>г. Бердичевъ.</b>			<b>г. Кіевъ.</b>			Махорочныя . . . . .	1	20
Мыловаренныя . . . . .	3	3	Медоваренныя . . . . .	1	8	Пар. мельницы . . . . .	2	42
Кожевенныя . . . . .	3	118	Водочныя . . . . .	1	3	М. Ф.	2	43
М. Ф.	1	113	Пар. колбасныя . . . . .	4	79	<b>г. Каневъ.</b>		
<b>г. Васильковъ.</b>			М. Ф.	2	66	Мукомольныя пар. . . . .	1	13
Мыловаренныя . . . . .	1	2	Дрож. и винокур. . . . .	4	236	М. Ф.	1	16
Кожевенныя . . . . .	5	75	М. Ф.	3	209	<b>г. Сивира.</b>		
М. Ф.	1	50	Спиртоочистительн. . . . .	1	10	Мукомольныя пар. . . . .	1	10
<b>г. Звенигородна.</b>			Макарон. и верм. . . . .	1	17	Пивоваренныя . . . . .	4	6
Мыловаренныя . . . . .	1	1	М. Ф.	1	17	Медоваренныя . . . . .	1	1
<b>г. Сивира.</b>			Газов. водъ и квасъ . . . . .	1	10	Мукомол. вальц.-пар. . . . .	1	34
Мыловаренныя . . . . .	1	1	Конфектъ и халвы . . . . .	3	58	М. Ф.	1	39
Кожевенныя . . . . .	1	3	М. Ф.	2	61	<b>г. Умань.</b>		
			Маслобойныя . . . . .	1	22	Мукомольныя . . . . .	3	57
			М. Ф.	1	16	М. Ф.	1	24
						Пивоваренныя . . . . .	2	17
						М. Ф.	1	20

Наименованіе городовъ и уѣздовъ, группы и видовъ производства по классификаціи Мин. Фин.	Число заводоу.		Наименованіе городовъ и уѣздовъ, группы и видовъ производства по классификаціи Мин. Фин.	Число заводоу.		Наименованіе городовъ и уѣздовъ, группы и видовъ производства по классификаціи Мин. Фин.	Число заводоу.	
	Число заводоу.	Число рабочихъ.		Число заводоу.	Число рабочихъ.		Число заводоу.	Число рабочихъ.
Спиртоочистительн. . . . .	1	6	Ректификаціонныя . . . . .	1	6	Свекло-сахарныя . . . . .	7	3037
М. Ф. . . . .	1	6	Пивоваренныя . . . . .	1	4	М. Ф. . . . .	6	3711
Табачныя . . . . .	—	—	Винокуренныя . . . . .	13	130	<b>Каневскій у.</b>		
М. Ф. . . . .	1	24	М. Ф. . . . .	14	158	Медоваренныя . . . . .	1	2
<b>г. Чернасы.</b>			<b>Скивирскій у.</b>			Мукомольныя водян. . . . .	5	27
Мукомольныя пар. . . . .	3	36	Мукомол. пар. вальц. . . . .	9	113	Винокуренныя . . . . .	2	23
М. Ф. . . . .	3	99	М. Ф. . . . .	15	227	М. Ф. . . . .	3	47
Сахаро-рефинадныя . . . . .	1	650	Винокур. и ректифик. . . . .	7	206	Свекло-сахарныя . . . . .	8	2704
М. Ф. . . . .	1	911	М. Ф. . . . .	6	80	М. Ф. . . . .	10	3848
Пивоваренныя пар. . . . .	1	14	Свекло-сахарныя . . . . .	9	3993	<b>Липовецкій у.</b>		
М. Ф. . . . .	1	15	М. Ф. . . . .	8	3729	Мукомольн. пар.-вод. . . . .	6	80
Табачно-мажорочныя . . . . .	3	553	<b>Тарацанскій у.</b>			М. Ф. . . . .	4	63
М. Ф. . . . .	4	589	Паров. вальц. крупч. . . . .	4	48	Спиртоочистительн. . . . .	1	13
<b>Кіевскій у.</b>			М. Ф. . . . .	2	23	М. Ф. . . . .	1	12
Пиво-медоваренныя . . . . .	3	47	Свекло-сахарныя . . . . .	5	1677	Винокуренныя . . . . .	1	13
М. Ф. . . . .	1	40	М. Ф. . . . .	4	1981	М. Ф. . . . .	2	24
Винокуренныя . . . . .	8	94	Винокуренныя . . . . .	7	102	Свекло-сахарныя . . . . .	8	2816
М. Ф. . . . .	9	135	М. Ф. . . . .	7	115	М. Ф. . . . .	8	3825
Конфектныя . . . . .	1	125	<b>Уманскій у.</b>			<b>Чигиринскій у.</b>		
М. Ф. . . . .	1	145	Водяныя вальцевыя . . . . .	—	—	Винокуренныя . . . . .	3	61
Пастильныя . . . . .	1	12	М. Ф. . . . .	4	62	М. Ф. . . . .	2	53
Колбасныя и кишечн. . . . .	2	50	Винокуренныя . . . . .	3	32	Мукомол. вальц. пар. . . . .	1	22
М. Ф. . . . .	1	17	М. Ф. . . . .	3	51	М. Ф. . . . .	1	25
Свекло-сахарныя . . . . .	4	4164	Свекло-сахарныя . . . . .	7	3173	Медоваренныя . . . . .	2	2
М. Ф. . . . .	4	3310	М. Ф. . . . .	7	3289	Пивоваренныя . . . . .	1	9
Мук. вод. пар. вальц. . . . .	2	46	<b>Черкасскій у.</b>			Свекло-сах. и рафин. . . . .	6	2214
М. Ф. . . . .	1	47	Мукомол. вальц. пар. . . . .	1	23	М. Ф. . . . .	5	2413
Мукомольныя . . . . .	—	—	М. Ф. . . . .	4	75	<b>XII вр. Химич. произв.</b>		
М. Ф. . . . .	1	5	Винокуренныя . . . . .	4	69	{	18	614
Спиртоочистительн. . . . .	—	—	М. Ф. . . . .	4	86			
М. Ф. . . . .	1	15	Винныя ректификац. . . . .	1	57	<b>г. Кіевъ.</b>		
Муком. пар. мельн. . . . .	1	3	Пивоваренныя . . . . .	1	12	Спичечныя . . . . .	1	83
Крахмальн. кафельн. . . . .	1	25	Свекло-сах. и рафин. . . . .	8	3676	М. Ф. . . . .	1	101
<b>Бердичевскій у.</b>			М. Ф. . . . .	9	4481	Сухой перегонки дер. . . . .	—	—
Кручат. вальц. вод. . . . .	1	48	<b>Васильковскій у.</b>			М. Ф. . . . .	1	21
М. Ф. . . . .	1	66	Табачныя и мажор. . . . .	2	88	Газовыя . . . . .	1	64
Свеклосахарн. и реф. . . . .	8	2623	М. Ф. . . . .	1	68	М. Ф. . . . .	1	62
М. Ф. . . . .	9	3042	Маслобойныя . . . . .	3	13	Лабор. косметическ. и . . . . .	1	20
Пивоваренныя . . . . .	1	10	М. Ф. . . . .	1	11	перевязочн. матер. . . . .	—	—
Винокуренныя . . . . .	7	71	Свекло-сахарныя . . . . .	6	2848	Химическія . . . . .	—	—
М. Ф. . . . .	5	84	М. Ф. . . . .	6	4146	М. Ф. . . . .	1	9
<b>Васильковскій у.</b>			<b>Звенигородскій у.</b>			Фармацевтич. лабор. . . . .	2	78
Винокуренныя . . . . .	1	34	Маслобойныя . . . . .	1	4	М. Ф. . . . .	1	29
М. Ф. . . . .	2	74	Искусствен. прохлад. . . . .	3	3	Толев. массы и бетона . . . . .	—	—
Водян. вальцов. мук. . . . .	3	22	шипучихъ водъ . . . . .	3	3	М. Ф. . . . .	1	36
М. Ф. . . . .	6	86	Мукомольныя . . . . .	1	1	Центр. станц. электр. . . . .	2	76
Пивоваренныя . . . . .	1	37	Мельн. съ керосин. дв. . . . .	1	3	Масляныхъ красокъ . . . . .	2	43
Конфектныя . . . . .	2	12	Винокуренныя . . . . .	3	151	М. Ф. . . . .	1	8
Медоваренныя . . . . .	3	3	М. Ф. . . . .	4	83	<b>г. Бердичевъ.</b>		
<b>Радомысльскій у.</b>						Бѣлильныя . . . . .	3	12
Мукомольн. пар.-вод. . . . .	2	52						
М. Ф. . . . .	2	49						

Наименованіе городовъ и уѣздовъ, группы и видовъ производства по классификаціи Мин. Фин.	Число заводоѣ.	Число рабочихъ.	Наименованіе городовъ и уѣздовъ, группы и видовъ производства по классификаціи Мин. Фин.	Число заводоѣ.	Число рабочихъ.	Наименованіе городовъ и уѣздовъ, группы и видовъ производства по классификаціи Мин. Фин.	Число заводоѣ.	Число рабочихъ.
Земледѣльч. оруд. . . . . М. Ф. . . . .	1	18	Изготовл. вагоновъ . . . . . М. Ф. . . . .	1	350	г. Луганскъ. Кирпичныя . . . . .	5 7	98 143
г. Бахмутъ. Чугуно-литейныя . . . . . М. Ф. . . . .	2	44	Болторѣзныя . . . . . М. Ф. . . . .	1	109	г. Бахмутъ. Бутылочныя . . . . .	1	155
г. Луганскъ. Литейныя . . . . . М. Ф. . . . .	2	11	Штапповныя . . . . . М. Ф. . . . .	1	775	Алебастровыя . . . . . М. Ф. . . . .	1 3	25 58
Машиностроительныя . . . . . М. Ф. . . . .	1	3121	Машиностроительныя . . . . . М. Ф. . . . .	1	469	Кирпичныя . . . . . М. Ф. . . . .	1 5	123
Оруд. и инструмент. . . . . Чугуно-литейныя . . . . .	1 2	2 6	Трубо и жел. прокатн. . . . . М. Ф. . . . .	1 2	145 467	г. Новомосковскъ. Кирпичныя . . . . .	4	45
г. Александровскъ. Чугуно-литейныя . . . . . М. Ф. . . . .	3 2	413 271	Александровскій у. Земледѣльч. оруд. . . . . М. Ф. . . . .	8 3	397 351	г. Александровскъ. Кирпичныя . . . . .	7	346
Бондарныя . . . . . М. Ф. . . . .	2	55	Чугуно-литейныя . . . . . М. Ф. . . . .	5 4	441 318	г. Славяносербскъ. Кирпичныя . . . . .	1	2
Земледѣльч. оруд. . . . . М. Ф. . . . .	1	33	г. Бахмутскій у. Слесарно-кузнечныя . . . . . М. Ф. . . . .	1	10	Екатеринославскій у. Черепично-кирпичн. . . . . М. Ф. . . . .	4 1	71 90
г. Павлоградъ. Механическія . . . . .	1	9	Желѣзо-прокатныя . . . . . М. Ф. . . . .	1 1	847 795	Новомосковскій у. Кирпичныя . . . . . М. Ф. . . . .	1 1	25 40
Екатеринославскій у. Земледѣльч. оруд. . . . . М. Ф. . . . .	3	167	Машиностроительныя . . . . . М. Ф. . . . .	2 2	377 627	Маріупольскій у. Каменноугольныя . . . . .	1	9828
Чугуно-литейныя . . . . . М. Ф. . . . .	4 1	194 29	Механическія . . . . . М. Ф. . . . .	1 1	380 737	Александровскій у. Кирпичныя . . . . . М. Ф. . . . .	3 1	243 299
Маріупольскій у. Земледѣльч. оруд. и машинъ . . . . . М. Ф. . . . .	1 1	48 51	Чугуно-литейныя . . . . . М. Ф. . . . .	2 2	169 211	Бахмутскій у. Алебастровыя . . . . . М. Ф. . . . .	2 3	22 30
Чугуно-литейныя . . . . . М. Ф. . . . .	4 1	194 29	Мех. сталелитейныя . . . . . М. Ф. . . . .	1 1	398 250	Огнеупорныхъ изд. . . . . М. Ф. . . . .	8 6	567 585
Славяносербскій у. Эмалировочныя . . . . . М. Ф. . . . .	1 1	100 108	Сталелитейныя . . . . . М. Ф. . . . .	1	2410	Кирпичныя . . . . . М. Ф. . . . .	5	189
Машиностроительныя . . . . . Чугуно-литейныя . . . . . М. Ф. . . . .	1 5 3	3908 230 376	Металлургическія . . . . . М. Ф. . . . .	1	4529	Зеркальныя . . . . . М. Ф. . . . .	1 1	245 200
Верхнеднѣпровскій у. Чугуно-литейныя . . . . . М. Ф. . . . .	1 1	4 25	Ремонтныя . . . . . М. Ф. . . . .	1	91	Стекланныя . . . . . М. Ф. . . . .	2 1	843 723
Механическія . . . . .	—	—	IX гр. Обр. минеральныя осн. . . . .	123 68	19988 5418	Гончарно-трубыя . . . . . Цементныя . . . . . М. Ф. . . . .	1 1 1	15 145 234
Новомосковскій у. Чугуно-литейныя . . . . . М. Ф. . . . .	2 1	167 127	г. Екатеринославъ. Кирпичныя . . . . . М. Ф. . . . .	14 18	657 1258	Бутылочныя . . . . . М. Ф. . . . .	1 1	1058 430
Волнистаго желѣза . . . . . М. Ф. . . . .	1 1	50 97	Бетонныя . . . . .	1	2	Кафельныя . . . . . М. Ф. . . . .	— 1	— 18
			Мраморныя . . . . .	1	12			
			Цементныя . . . . .	1	113			
			Механическія . . . . .	1	279			
			г. Верхнеднѣпровскъ. Кирпичныя . . . . .	1 3	4602 19			
			г. Маріуполь. Черепичныя . . . . .	6	21			
			Кирпичныя . . . . .	8	197			
			Цементныя . . . . .	4	164			
				1	23			
				1	60			

Наименованіе городовъ и уѣздовъ, группы и видовъ производства по классификаціи Мин. Фин.	Число заводоу.		Наименованіе городовъ и уѣздовъ, группы и видовъ производства по классификаціи Мин. Фин.	Число заводоу.		Наименованіе городовъ и уѣздовъ, группы и видовъ производства по классификаціи Мин. Фин.	Число заводоу.	
	Число заводоу.	Число рабочихъ.		Число заводоу.	Число рабочихъ.		Число заводоу.	Число рабочихъ.
Известковыя . . . . . М. Ф.	1	28	<b>г. Луганскъ.</b>			<b>Славяносербскій у.</b>		
Верхнедѣпроевскій у.			Мукомольныя пар. . . . . М. Ф.	3	9	Мукомольныя . . . . . М. Ф.	1	6
Кирпичныя . . . . .	4	37	Фруктовыхъ водъ . . . . .	3	13	Винокуренныя . . . . . М. Ф.	5	24
Славяносербскій у.			Спиртоочистительныя . . . . . М. Ф.	1	3	М. Ф.	2	47
Кирпично-черепичн. . . . .	2	11	Винокуренныя . . . . . М. Ф.	1	8	Новомосковскій у.		
М. Ф.	2	105	Пивоваренныя . . . . .	1	12	Древопропиточныя . . . . .	1	15
Цементныя . . . . .	1	90	М. Ф.	2	55	Винокуренныя . . . . .	2	70
М. Ф.	1	96	<b>г. Славяносербскъ.</b>	1	20	М. Ф.	1	96
Павлоградскій у.			Мукомольныя пар. . . . .	1	1	<b>Александровскій у.</b>		
Кирпичныя . . . . .	31	364	<b>г. Александровскъ.</b>			Мукомольныя . . . . . М. Ф.	3	58
Алебастровыя . . . . .			Спиртоочистительн. . . . . М. Ф.	1	11	Пивоваренныя . . . . .	1	18
М. Ф.	2	22	Мукомольныя пар. . . . . М. Ф.	1	5	Винокуренныя . . . . . М. Ф.	1	38
X гр. Обр. животн. и раст. продуктоу . . . . .	3	51	М. Ф.	2	38	М. Ф.	1	33
г. Екатеринославъ.	3	25	<b>г. Верхнедѣпроевскъ.</b>	2	38	Верхнедѣпроевскій у.		
Мыловаренныя . . . . .	3	51	Мукомольныя . . . . .	3	16	Мельница . . . . .	5	28
М. Ф.	3	25	Пивоваренныя . . . . .	1	6	<b>Павлоградскій у.</b>		
<b>г. Мариуполь.</b>			<b>г. Павлоградъ.</b>			Мукомольныя . . . . . М. Ф.	6	65
Кожевенныя . . . . .	3	8	Мукомольныя пар. . . . . М. Ф.	5	98	М. Ф.	3	64
<b>г. Александровскъ.</b>			М. Ф.	5	155	XII гр. Химич. произв. . . . .	14	1430
Кожевенныя . . . . .	1	3	<b>г. Мариуполь.</b>			г. Екатеринославъ.	4	905
XI гр. Обр. вкусов. и питател. веществъ . . . . .	87	1298	Пивоваренныя . . . . .	1	5	Зав. сухихъ красокъ . . . . .	1	3
г. Екатеринославъ.	91	1972	Мукомольныя . . . . . М. Ф.	2	47	Мыловар. химическія . . . . .	1	6
Паровыя мельницы . . . . .	10	205	Конфектныя . . . . . М. Ф.	2	49	Свѣчныя . . . . .	1	26
М. Ф.	11	426	<b>Екатеринославскій у.</b>			<b>г. Луганскъ.</b>		
Пивоваренныя . . . . .	3	102	Мукомольныя . . . . .	11	88	Химическія мыловар. . . . .	1	2
М. Ф.	3	104	Пивоваренныя . . . . . М. Ф.	4	38	<b>г. Мариуполь.</b>		
Газово-фруктов. водъ . . . . .	7	15	М. Ф.	1	8	Химическія мыловар. . . . .	1	4
Конфектныя . . . . .	4	49	<b>Бахмутскій у.</b>			<b>г. Александровскъ.</b>		
М. Ф.	3	88	Мукомольныя . . . . .	—	—	Химическія мыловар. . . . .	1	4
Табачныя . . . . .	1	145	М. Ф.	22	202	<b>Александровскій у.</b>		
М. Ф.	1	123	Пивоваренныя . . . . . М. Ф.	2	33	Химическія мыловар. . . . .	1	2
Искусственныя водъ . . . . .	3	7	М. Ф.	2	46	Химическія мыловар. . . . .	1	2
Квасныя . . . . .	1	13	<b>Мариупольскій у.</b>			Дерева пропит. отъ порчи . . . . . М. Ф.	1	47
Мукомольныя . . . . .	1	36	Винокуренныя . . . . .	1	28	<b>Мариупольскій у.</b>		
<b>г. Бахмутъ.</b>			М. Ф.	1	33	Альбуминныя . . . . .	1	28
Мукомольныя . . . . .	—	—	Мукомольныя . . . . . М. Ф.	1	28			
М. Ф.	4	63	М. Ф.	1	29			
Пиво-медоваренныя . . . . .	—	—						
М. Ф.	2	73						
<b>г. Новомосковскъ.</b>								
Мукомольныя пар. . . . .	1	10						
М. Ф.	1	32						

Наименованіе городовъ и уѣздовъ, группы и видовъ производства по классификаціи Мин. Фин.	Число заводовъ, Число рабочихъ.		Наименованіе городовъ и уѣздовъ, группы и видовъ производства по классификаціи Мин. Фин.	Число заводовъ, Число рабочихъ.		Наименованіе городовъ и уѣздовъ, группы и видовъ производства по классификаціи Мин. Фин.	Число заводовъ, Число рабочихъ.	
	Число заводовъ.	Число рабочихъ.		Число заводовъ.	Число рабочихъ.		Число заводовъ.	Число рабочихъ.
<b>XI вр. Обраб. вкусов. и питательныхъ вещ.</b>	141	983	<b>Вилькомирскій у.</b>			<b>Пивоваренныя . . .</b>	3	26
	69	1065	Винокуренныя . . .	6	74	<b>М. Ф.</b>	2	11
<b>г. Шавли.</b>			<b>М. Ф.</b>	5	36	<b>Мукомольныя . . .</b>	—	—
Шоколадн. и конф. . .	—	—	Пивоваренныя . . .	—	—	<b>М. Ф.</b>	7	44
<b>М. Ф.</b>	1	180	<b>М. Ф.</b>	1	14	<b>г. Поневѣжъ.</b>		
Табачныя . . . . .	1	45	Мукомольныя . . . . .	—	—	Табачныя . . . . .	2	39
<b>М. Ф.</b>	1	50		1	3	<b>М. Ф.</b>	2	62
Пивоваренныя . . . . .	1	2	<b>Шавельскій у.</b>			Мукомольныя пар. . .	5	103
Мукомольныя . . . . .	1	11	Винокуренныя . . . . .	1	11	<b>М. Ф.</b>	4	104
<b>М. Ф.</b>	1	11	<b>М. Ф.</b>	1	6			
<b>Новоалександровскій у.</b>			Цикорныя . . . . .	1	4	<b>г. Новоалександровскъ.</b>		
Конфектныя . . . . .	1	10	Маслобойныя . . . . .	4	23	Фруктовыхъ водъ . . .	1	2
Винокуренныя . . . . .	3	23	Пивоваренныя . . . . .	3	58	Мукомольныя . . . . .	2	3
<b>М. Ф.</b>	4	23	<b>М. Ф.</b>	3	46			
Маслобойныя . . . . .	2	5	Мукомольныя . . . . .	4	24	<b>г. Видзы.</b>		
Фруктовыхъ водъ . . .	1	1	<b>М. Ф.</b>	5	65	(Заштатный г. Новоалександровскаго у.).		
Мукомольныя . . . . .	33	71	<b>Росіенскій у.</b>			Фруктовыхъ водъ . . .	1	1
<b>г. Ковна.</b>			Винокуренныя . . . . .	3	25	Мукомольныя . . . . .	1	2
Медоваренныя . . . . .	2	2	<b>М. Ф.</b>	4	24	<b>Тельшевскій у.</b>		
Винокуренныя . . . . .	—	—	Очистительно-водочн. . .	1	12	Фруктовыхъ водъ . . .	1	3
<b>М. Ф.</b>	1	4	<b>М. Ф.</b>	1	11	Пивоваренныя . . . . .	1	6
Табачныя . . . . .	2	22	Сыроваренныя . . . . .	3	9	<b>г. Шадовъ.</b>		
<b>М. Ф.</b>	2	54	<b>М. Ф.</b>	1	3	(Заштатн. г. Шавельскаго у.).		
Искусствен. водъ . . .	—	—	Молочно-маслобойн. . .	3	8	Мукомольныя . . . . .	1	10
<b>М. Ф.</b>	3	11	Мукомольныя . . . . .	23	47	<b>М. Ф.</b>	1	10
Пивоваренныя . . . . .	3	127	<b>М. Ф.</b>	3	23			
<b>М. Ф.</b>	3	130	Искусств. мин. водъ . .	3	7	<b>г. Шадовъ.</b>		
Мукомольныя . . . . .	1	40	Пивоваренныя . . . . .	3	17	(Заштатн. г. Шавельскаго у.).		
<b>М. Ф.</b>	2	61	<b>М. Ф.</b>	2	19	Мукомольныя . . . . .	1	10
<b>Ковенскій у.</b>			<b>г. Тельши.</b>			<b>М. Ф.</b>	1	10
Винокуренныя . . . . .	1	7	Маслобойныя . . . . .	1	3	<b>XII вр. Химич. произв.</b>	12	251
<b>М. Ф.</b>	1	6	<b>г. Россіены.</b>				6	211
Пивоваренныя . . . . .	1	7	Маслобойныя . . . . .	1	4	<b>г. Ковна.</b>		
<b>М. Ф.</b>	1	6	Искусств. минер. водъ .	1	2	Спичечныя . . . . .	2	137
Мукомольныя . . . . .	3	30	Мукомольныя паров. . .	1	5	<b>М. Ф.</b>	2	152
<b>М. Ф.</b>	5	41	<b>М. Ф.</b>	1	7	Поташныя . . . . .	1	1
			<b>Поневѣжскій у.</b>			Аналинов. красокъ . .	3	37
			Маслобойныя . . . . .	3	10	<b>М. Ф.</b>	2	21
			Фруктовыхъ водъ . . .	2	4	<b>Новенскій у.</b>		
						Спичечныя . . . . .	1	50

Наименованіе городовъ и уѣздовъ, группы и видовъ производства по классификаціи Мин. Фин.		Число заводовъ.	Число рабочихъ.	Наименованіе городовъ и уѣздовъ, группы и видовъ производства по классификаціи Мин. Фин.		Число заводовъ.	Число рабочихъ.	Наименованіе городовъ и уѣздовъ, группы и видовъ производства по классификаціи Мин. Фин.		Число заводовъ.	Число рабочихъ.
<b>Повятскій у.</b>				<b>Нерехтскій у.</b>				<b>г. Нерехта.</b>			
Смолокурныя . . . .	1	2	Бумаго-прядильныя .	1	2114	Льно-прядильныя . .	1	878			
<b>г. Шаган.</b>			<i>М. Ф.</i>	1	2023	<i>М. Ф.</i>	2	1076			
Колесной мази . . . .	4	24	Бумаго-ткацкія . . .	3	5562	<b>Юрьевецкій у.</b>					
<i>М. Ф.</i>	2	38	<i>М. Ф.</i>	6	8045	Льно-прядильныя . .	1	928			
<b>Итого по Ковенской г.</b>			Миткалевныя . . . . .	3	3388	<i>М. Ф.</i>	1	1474			
иссл. 1902 г. . . . .	362	5184	<b>II гр. Обр. шерсти .</b>	{33	1243	Пряжебельныя . . .	2	2			
Списокъ фабр. 1900 г.	165	4968	<i>М. Ф.</i>	{41	1542	<b>Кинешемскій у.</b>					
Отч. фабр. исп. 1901 г.	211	5210	<b>Ностромской у.</b>			Бѣльныя . . . . .	1	6			
» » » 1902 »	157	5094	Валяльныя . . . . .	—	—	<i>М. Ф.</i>	3	609			
Отч. несч. случ. 1903 г.	155	5138	<i>М. Ф.</i>	1	16	Бумаго-ткацкія . . .	3	628			
<b>Костромская губ.</b>			<b>Юрьевецкій у.</b>			<i>М. Ф.</i>	3	202			
<b>I гр. Обр. хлопка .</b>	{34	39069	Валяльныя . . . . .	3	110	<b>Нерехтскій у.</b>					
<i>М. Ф.</i>	{33	36713	<i>М. Ф.</i>	3	108	Ткацк. миткаля и пол.	2	292			
<b>г. Нострома.</b>			<b>Кинешемскій у.</b>			<i>М. Ф.</i>	11	3244			
Ваточныя . . . . .	1	6	Валяльныя . . . . .	30	1133	Полотняно-салфет. .	3	2597			
<b>г. Кинешма.</b>			<i>М. Ф.</i>	37	1418	<i>М. Ф.</i>	3	289			
Миткалево-ткацкія .	1	720	<b>III гр. Обр. шелка .</b>	{2	762	<b>V гр. Произв. изъ смѣш.</b>	{21	24			
<b>Ностромской у.</b>			<i>М. Ф.</i>	{—	—	<i>материаловъ . . . . .</i>	{—	—			
Ручныя ткацкія . . .	1	15	<b>Кинешемскій у.</b>			<b>Юрьевецкій у.</b>					
<b>Кинешемскій у.</b>			Шелко-красильныя .	2	762	Красильныя . . . . .	6	9			
Бумаго-пряд. и ткацк.	15	20942	<b>IV гр. Обр. льна, пеньки и джута .</b>	{20	13116	<b>Нологривскій у.</b>					
<i>М. Ф.</i>	20	20476	<i>М. Ф.</i>	{38	15771	Красильныя . . . . .	15	15			
Бѣльно-красильныя .	4	612	<b>г. Нострома.</b>			<b>VI гр. Произв. бумаж-</b>	{8	447			
<i>М. Ф.</i>	3	960	Льно-бумаго-пряд. .	4	6669	<i>ное и полиграф. . . .</i>	{9	625			
<b>Юрьевецкій у.</b>			<i>М. Ф.</i>	5	6572	<b>Кинешемскій у.</b>					
Бумаго-прядильныя .	1	780	Бѣлильныя . . . . .	1	190	Лісчебумажныя . . .	1	79			
<i>М. Ф.</i>	2	4598	<i>М. Ф.</i>	2	1064	Выварочныя тряпья.	1	2			
Красильно-аппретурн.	1	986	<b>г. Юрьевецъ.</b>			Картонно-бумажныя .	5	295			
<i>М. Ф.</i>	1	611	Льно-прядильныя . .	1	803	<i>М. Ф.</i>	6	534			
Ручн. ткацк. произв.	1	15	<i>М. Ф.</i>	1	874	<b>г. Нострома.</b>					
Механическ. ткацкія	2	3029	<b>г. Кинешма.</b>			Типо-литографіи . .	—	—			
			Ткацкія . . . . .	1	123	<i>М. Ф.</i>	2	34			
			Льнян. пожарн. руков.	—	—						
			<i>М. Ф.</i>	7	367						

Наименованіе городовъ и уѣздовъ, группы и видовъ производства по классификаціи Мин. Фин.	Число заводовъ, Число рабочихъ,		Наименованіе городовъ и уѣздовъ, группы и видовъ производства по классификаціи Мин. Фин.	Число заводовъ, Число рабочихъ,		Наименованіе городовъ и уѣздовъ, группы и видовъ производства по классификаціи Мин. Фин.	Число заводовъ, Число рабочихъ,	
<b>Варнавинскій у.</b>			<b>Самоварныя . . . . .</b>	1	10	<b>г. Буй.</b>		
Паров. древесно-карт. . . . .	1	71	<i>М. Ф.</i>	1	11	Кирпичныя . . . . .	1	10
<i>М. Ф.</i>	1	57	Колокольныя . . . . .	1	4	<b>Варнавинскій у.</b>		
<i>VII гр. Обраб. дерева . . . . .</i>	16	1183	Золот. и серебр. изд. . . . .	1	20	Стекловаренныя . . . . .	1	118
	21	1207	<i>М. Ф.</i>	1	34	<i>М. Ф.</i>	1	170
<b>г. Нострома.</b>			<b>г. Минешма.</b>			<b>Ностромской у.</b>		
Лѣсопильныя . . . . .	2	140	Чугуно-литейныя . . . . .	1	40	Кирпичныя . . . . .	—	—
<i>М. Ф.</i>	4	274	<i>М. Ф.</i>	1	48	<i>М. Ф.</i>	4	68
Пар. слесарн.-токари.	1	75	<b>Ностромской у.</b>			<b>Нинешемскій у.</b>		
<b>Ностромской у.</b>			Чугуно-литейныя . . . . .	2	50	Кирпичныя . . . . .	—	—
Лѣсопильныя . . . . .	3	176	<i>М. Ф.</i>	2	44	<i>М. Ф.</i>	1	47
<i>М. Ф.</i>	8	324	Дробе-литейныя . . . . .	1	8	<b>Макарьевскій у.</b>		
<b>Макарьевскій у.</b>			Котельныя . . . . .	1	—	Хрустальныя . . . . .	1	143
Лѣсопильныя . . . . .	1	550	<i>М. Ф.</i>	1	63	<i>М. Ф.</i>	1	176
<i>М. Ф.</i>	1	333	<b>Нинешемскій у.</b>			<b>Буйскій у.</b>		
<b>Юрьевецкій у.</b>			Чугуно-литейныя . . . . .	2	211	Кирпичныя . . . . .	21	33
Лѣсопильныя . . . . .	1	33	<i>М. Ф.</i>	3	296	<b>Кологривскій у.</b>		
<b>Нерехтскій у.</b>			Электро-техническія.	1	51	Кирпичныя . . . . .	24	37
Лѣсопильныя . . . . .	1	75	<b>Юрьевецкій у.</b>			Стекловаренныя . . . . .	1	129
<i>М. Ф.</i>	1	99	Чугуно-литейныя . . . . .	2	100	<i>М. Ф.</i>	1	80
<b>Кологривскій у.</b>			<i>М. Ф.</i>	1	78	<i>X гр. Обраб. живот-ныхъ продуктовъ . . . . .</i>	146	1955
Лѣсопильныя . . . . .	—	—	Механич. строительн.	1	335		12	540
<i>М. Ф.</i>	1	9	<b>Нерехтскій у.</b>			<b>г. Нострома.</b>		
<b>г. Юрьевецъ.</b>			Паровыя ремизныя . . . . .	1	40	Клеваренныя . . . . .	2	13
Лѣсопильныя . . . . .	—	—	<i>М. Ф.</i>	1	31	<b>г. Макарьевъ.</b>		
<i>М. Ф.</i>	1	39	Чугуно-литейныя . . . . .	1	25	Кожевенныя . . . . .	2	7
<b>Варнавинскій у.</b>			<i>М. Ф.</i>	1	25	<b>г. Галичь.</b>		
Лѣсопильныя . . . . .	—	—	<b>Ветлужскій у.</b>			Кожевенныя . . . . .	4	130
<i>М. Ф.</i>	5	129	Чугуно-переливочн. . . . .	1	15	Мѣховыя . . . . .	1	4
<b>Нинешемскій у.</b>			<i>М. Ф.</i>	1	12	<b>Ностромской у.</b>		
Лѣсопильныя . . . . .	5	95	<i>IX гр. Обраб. минераль-ныхъ вѣщ. . . . .</i>	71	663	Кожевенныя . . . . .	1	10
Столярныя . . . . .	1	15		15	667	Мыловаренныя . . . . .	2	43
Токарныя . . . . .	1	24	<b>г. Нострома.</b>			<i>М. Ф.</i>	2	48
<i>VIII гр. Обраб. метал. . . . .</i>	16	954	Кирпичныя . . . . .	7	92	Свѣчныя . . . . .	1	20
	14	882	<i>М. Ф.</i>	6	87	<i>М. Ф.</i>	1	31
<b>г. Нострома.</b>			Известково-алебастр.	2	8	<b>Макарьевскій у.</b>		
Ремонтно-мех. котел. . . . .	1	70	<b>г. Минешма.</b>			Кожевенныя . . . . .	3	9
<i>М. Ф.</i>	1	240	Кирпичныя . . . . .	3	10	<b>Галичскій у.</b>		
			Гончарныя . . . . .	1	40	Кожевенныя . . . . .	1	3
			<i>М. Ф.</i>	1	39	<i>М. Ф.</i>	1	155
			<b>г. Макарьевъ.</b>					
			Кирпичныя . . . . .	5	17			
			<b>г. Галичь.</b>					
			Кирпичныя . . . . .	4	26			

Наименованіе городовъ и уѣздовъ, группы и видовъ производства по классификаціи Мин. Фин.		Число заводовъ.	Число рабочихъ.	Наименованіе городовъ и уѣздовъ, группы и видовъ производства по классификаціи Мин. Фин.		Число заводовъ.	Число рабочихъ.	Наименованіе городовъ и уѣздовъ, группы и видовъ производства по классификаціи Мин. Фин.		Число заводовъ.	Число рабочихъ.
Мѣховыя . . . . .		1	3	г. Галичъ.				Юрьевецкій у.			
Клеевыя . . . . .		5	33	Пивоварно-винокур. . . . .	1	3	Крахмальные . . . . .	9	25		
<b>Солигаличскій у.</b>				<i>М. Ф.</i>	2	31	Винокуренныя . . . . .	1	70		
Кожевенныя . . . . .		2	13	г. Кинешма.			Маслобойныя . . . . .	7	7		
<b>Кинешемскій у.</b>				Крахмальные . . . . .	1	3	<b>Буйскій у.</b>				
Скорняжныя . . . . .		1	4	г. Юрьевецъ.			Маслобойныя . . . . .	8	9		
Кожевенныя . . . . .		2	45	Пивоваренныя . . . . .	1	14	Сыроваренныя . . . . .	18	50		
<i>М. Ф.</i>		2	43	Винокуренныя . . . . .	—	—	<b>Чухломскій у.</b>				
Валяльныя . . . . .		57	1005	<i>М. Ф.</i>	1	84	Мукомольныя . . . . .	3	8		
<b>Юрьевецкій у.</b>				<b>Макарьевскій у.</b>			<i>М. Ф.</i>	2	6		
Кожевенныя . . . . .		4	9	Бульонныя . . . . .	1	2	Винокуренныя . . . . .	1	23		
Овчинныя . . . . .		1	7	<b>Галичскій у.</b>			<i>М. Ф.</i>	1	23		
Клейныя . . . . .		9	79	Винокуренныя . . . . .	1	17	<b>XII гр. Химич. произв.</b>	91	630		
<i>М. Ф.</i>		3	67	<b>Солигаличскій у.</b>				11	405		
Гребенокъ . . . . .		6	191	Сливочно-масляныя . . . . .	2	6	<b>Нерехтскій у.</b>				
<i>М. Ф.</i>		3	216	Винокуренныя . . . . .	—	—	Химическія . . . . .	1	25		
Валяльныя . . . . .		34	287	<i>М. Ф.</i>	1	31	<i>М. Ф.</i>	1	36		
<b>Буйскій у.</b>				<b>Ветлужскій у.</b>			<b>Ностромскій у.</b>				
Кожевенныя . . . . .		2	5	Пивоваренныя . . . . .	1	3	Древесно-порош. . . . .	1	5		
Клеевыя . . . . .		2	2	Винокуренныя . . . . .	2	34	Химическія . . . . .	2	93		
<b>Нологровскій у.</b>				<i>М. Ф.</i>	2	53	<i>М. Ф.</i>	1	85		
Кожевенныя . . . . .		1	6	<b>Ностромскій у.</b>			<b>Галичскій у.</b>				
<b>Ветлужскій у.</b>				Картофеле-герочныя . . . . .	20	396	Порошковые . . . . .	3	26		
Кожевенныя . . . . .		2	7	<i>М. Ф.</i>	17	369	<b>Буйскій у.</b>				
<b>XI гр. Обработ. вкусов. и питательныхъ осец.</b>	129	1315		Крахмальные . . . . .	—	—	Сухой перегон. дер. . . . .	2	17		
<i>43</i>	43	1432		<i>М. Ф.</i>	1	14	Соснов. экстр. и масл.	1	4		
<b>г. Нострома.</b>				Винокуренныя . . . . .	—	—	<b>Макарьевскій у.</b>				
Винокуренныя . . . . .		1	20	<i>М. Ф.</i>	1	57	Кислотныя . . . . .	1	10		
<i>М. Ф.</i>		1	82	<b>Нологровскій у.</b>			<i>М. Ф.</i>	1	10		
Колбасныя . . . . .		2	39	Винокуренныя . . . . .	3	45	Спичечныя . . . . .	1	14		
<i>М. Ф.</i>		1	25	<i>М. Ф.</i>	3	48	Порошковые . . . . .	7	50		
Табачныя . . . . .		1	145	Сыроваренныя . . . . .	1	2	<b>Юрьевецкій у.</b>				
<i>М. Ф.</i>		1	207	Мукомольныя паров. . . . .	1	3	Синькалевыя . . . . .	4	42		
Мукомольныя . . . . .		2	209	<i>М. Ф.</i>	1	4	<i>М. Ф.</i>	1	18		
<i>М. Ф.</i>		3	250	Маслобойныя . . . . .	32	37	<b>Кинешемскій у.</b>				
Хлѣбопекарни . . . . .		—	—	<b>Варнавицскій у.</b>			Сухой перегон. дер. . . . .	2	11		
Маслобойныя . . . . .		1	35	Винокуренныя . . . . .	—	—	Химическія . . . . .	7	200		
<b>г. Буй.</b>				<i>М. Ф.</i>	1	19	<i>М. Ф.</i>	6	245		
Винокуренныя . . . . .		1	25	<b>Кинешемскій у.</b>			Химическо-порошк. . . . .	29	99		
<i>М. Ф.</i>		1	20	Винокуренныя . . . . .	1	15	<i>М. Ф.</i>	1	11		
<b>г. Судиславъ.</b>				<i>М. Ф.</i>	1	18					
Винокуренныя . . . . .		1	44	Крахмальные . . . . .	2	22					
				Фруктовыя . . . . .	3	4					
				Мукомольныя . . . . .	—	—					
				<i>М. Ф.</i>	1	16					



Наименованіе городовъ и уѣздовъ, группы и видовъ производства по классификаціи Мин. Фин.	Число заводовъ.		Число рабочихъ.		Наименованіе городовъ и уѣздовъ, группы и видовъ производства по классификаціи Мин. Фин.	Число заводовъ.		Число рабочихъ.		
	Число заводовъ.	Число рабочихъ.	Число заводовъ.	Число рабочихъ.		Число заводовъ.	Число рабочихъ.	Число заводовъ.	Число рабочихъ.	
<b>Нологривскій у.</b>					<b>г. Митава.</b>			<b>Лѣсопильныя . . . . .</b>	1	9
Древесно-порош. . . . .	1	2			Клееночныя . . . . .	1	437	<b>М. Ф.</b>	1	9
Дегтярныя . . . . .	12	13			<b>М. Ф.</b>	1	414	<b>VIII тр. Обр. метала.</b>	19	2431
Смолокуреныя . . . . .	17	19			<b>VII тр. Произв. бумажное и полиграф.</b>	10	390	18	3095	
<b>Итого по Костромской г. изсл. 1902 г. . . . .</b>	<b>587</b>	<b>61341</b>			<b>г. Либава.</b>	7	279	<b>г. Митава.</b>		
Списокъ фабр. 1900 г.	237	59784			Картонныя . . . . .	1	29	Чугуно-литейныя . . . . .	4	158
Отч. фабр. инсп. 1901 г.	253	63863			<b>М. Ф.</b>	1	22	<b>М. Ф.</b>	4	182
» » » 1902 г.	242	65444			Типографіи . . . . .	5	238	Замочныя . . . . .	1	271
Ст. несч. случ. 1903 г.	239	62384			<b>М. Ф.</b>	4	187	<b>М. Ф.</b>	1	195
<b>Курляндская губ.</b>					<b>г. Газенпотъ.</b>			<b>г. Либава.</b>		
<b>II тр. Обр. шерсти . . . . .</b>	6	56			Типографіи . . . . .	1	42	Сталелитейныя . . . . .	1	1300
<b>г. Митава.</b>	3	38			<b>г. Митава.</b>			<b>М. Ф.</b>	1	1339
Суконныя . . . . .	1	7			Типографіи . . . . .	3	81	Земледѣльч. машинъ . . . . .	1	18
<b>М. Ф.</b>	1	10			<b>М. Ф.</b>	2	70	<b>М. Ф.</b>	1	10
<b>г. Тальсень.</b>					<b>VII тр. Обр. дерева . . . . .</b>	20	1197	Цѣпей выдѣлка . . . . .	—	—
Шерсто-чесальныя . . . . .	1	5			<b>г. Митава.</b>	14	1066	<b>М. Ф.</b>	1	10
<b>М. Ф.</b>	1	6			Багетныя . . . . .	1	12	Машиностроительн. . . . .	2	251
<b>г. Гольдмигень.</b>					Столярныя . . . . .	1	48	<b>М. Ф.</b>	2	733
Шерсто-чесальныя . . . . .	1	16			<b>М. Ф.</b>	1	74	Инструментальныя . . . . .	2	110
<b>М. Ф.</b>	1	22			Лѣсопильныя . . . . .	3	101	<b>М. Ф.</b>	1	90
<b>Фридрихтатенскій у.</b>					<b>М. Ф.</b>	3	190	Жести . . . . .	1	50
Шерсто-чесальныя . . . . .	2	21			<b>г. Либава.</b>			<b>М. Ф.</b>	1	43
<b>Гольдмигеньскій у.</b>					Столярныя . . . . .	3	94	Мастерскія трамвая . . . . .	1	70
Шерсто-чесальныя . . . . .	1	7			<b>М. Ф.</b>	2	78	Кузнечныя . . . . .	1	24
<b>IV тр. Обр. льна, пеньки и джуута . . . . .</b>	2	238			Пробочныя . . . . .	2	705	Фольговыя . . . . .	—	—
<b>г. Либава.</b>	3	473			<b>М. Ф.</b>	2	575	<b>М. Ф.</b>	1	356
Канатныя . . . . .	1	38			Лѣсопильныя . . . . .	2	31	<b>г. Баусень.</b>		
<b>г. Митава.</b>					<b>М. Ф.</b>	1	24	Механическія . . . . .	1	16
Льно-прядильныя . . . . .	1	200			<b>г. Видава.</b>			<b>М. Ф.</b>	1	15
<b>М. Ф.</b>	3	473			Лѣсопильныя . . . . .	2	88	<b>г. Гольдмигень.</b>		
<b>V тр. Произв. изъ стѣм. материаловъ . . . . .</b>	2	567			<b>М. Ф.</b>	1	83	Машиностроительн. . . . .	1	74
<b>г. Либава.</b>	2	554			<b>г. Баусень.</b>			<b>М. Ф.</b>	1	37
Линолеума . . . . .	1	130			Лѣсопильныя . . . . .	1	17	Игольныя . . . . .	1	50
<b>М. Ф.</b>	1	140			<b>М. Ф.</b>	1	19	<b>М. Ф.</b>	1	55
					<b>Видавскій у.</b>			<b>Гольдмигеньскій у.</b>		
					Лѣсопильныя . . . . .	2	49	Механическія . . . . .	1	19
					<b>М. Ф.</b>	1	4	<b>М. Ф.</b>	1	13
					<b>Гребинскій у.</b>			<b>Баускій у.</b>		
					Древесной папки . . . . .	1	20	Механическія . . . . .	1	20
					<b>Гольдмигеньскій у.</b>			<b>М. Ф.</b>	1	17
					Спичечныя . . . . .	1	23	<b>IX тр. Обр. минерал-ныхъ осн. . . . .</b>	48	2909
								51	3714	
								<b>г. Либава.</b>		
								Камней искусствен. . . . .	1	14
								<b>Баускій у.</b>		
								Кирпичныя . . . . .	33	2063
								<b>М. Ф.</b>	3	197



Наименованіе городовъ и уѣздовъ, группы и видовъ производства по классификаціи Мин. Фин.		Число заводовъ.	Число рабочихъ.	Наименованіе городовъ и уѣздовъ, группы и видовъ производства по классификаціи Мин. Фин.		Число заводовъ.	Число рабочихъ.	Наименованіе городовъ и уѣздовъ, группы и видовъ производства по классификаціи Мин. Фин.		Число заводовъ.	Число рабочихъ.	
<b>Курская губ.</b>				<b>Дмитріевскій у.</b>				<b>Обоянскій у.</b>				
II тр. Обраб. шерсти . . . . .		4	1450	Писчебумажныя . . . . .		1	139	Ремонтныя . . . . .		—	—	
М. Ф.			1212	М. Ф.		1	133	М. Ф.		2	139	
г. Бѣлгородъ.				VII тр. Обраб. дерева . . . . .				г. Рымскій у.				
Шерстонойныя . . . . .		2	700	Бѣлгородскій у.		—		Ремонтныя . . . . .		—	—	
М. Ф.		2	503	Столярныя . . . . .		—	—	М. Ф.		1	50	
Бѣлгородскій у.				Столярныя . . . . .		—	—	г. Тясинскій у.				
Шерстонойныя . . . . .		1	150	М. Ф.		1	40	Ремонтныя . . . . .		—	—	
М. Ф.		1	147	г. Львовскій у.				Ремонтныя . . . . .		—	—	
Рымскій у.				Столярныя . . . . .		—	—	М. Ф.		1	77	
Суконныя . . . . .		1	600	М. Ф.		1	21	г. Судманскій у.				
М. Ф.		1	562	Старооскольскій у.				Ремонтныя . . . . .		—	—	
IV тр. Обраб. льна, пеньки и джута . . . . .				Лѣсопильные . . . . .		—	—	М. Ф.		1	180	
13	12	292	206	Новооскольскій у.		Лѣсопильные . . . . .		IX тр. Обраб. минеральныхъ осн. . . . .		58	1294	
		292		Лѣсопильные . . . . .		1	23	20				863
г. Курскъ.				Паркетныя . . . . .		1	30	г. Курскъ.				
Пенько-трепальныя . . . . .		—	—	М. Ф.		1	55	Кирпичныя . . . . .		9	372	
М. Ф.		1	13	Паркетныя . . . . .		1	102	М. Ф.		5	333	
г. Рымскъ.				М. Ф.		1	31	Кафельныя . . . . .		4	14	
Пенько-трепальныя . . . . .		5	76	VIII тр. Обраб. метал. . . . .				Курскій у.		—		
М. Ф.		4	66	7		218	Кирпичныя . . . . .		6	97	—	
г. Дмитріевъ.				18		1136	г. Бѣлгородъ.				—	
Пенько-трепальныя . . . . .		—	—	г. Курскъ.		Чугуно-литейныя . . . . .		Кирпичныя . . . . .		6	58	
М. Ф.		2	35	г. Рымскъ.		М. Ф.		2	76	1		500
Дмитріевскій у.				Экипажныя . . . . .		1	5	Известковыя . . . . .		1	148	
Пенько-трепальныя . . . . .		7	192	Чугуно-литейныя . . . . .		1	24	Бѣлгородскій у.				
М. Ф.		4	57	М. Ф.		1	21	Каменоломни . . . . .		2	6	
Старооскольскій у.				Грайворонскій у.		Ремонтныя . . . . .		Известковыя . . . . .		10	88	
Пенько-трепальныя . . . . .		1	24	Ремонтныя . . . . .		—	—	М. Ф.		10	260	
М. Ф.		1	35	М. Ф.		2	50	Кирпичныя . . . . .		13	62	
VI тр. Произв. бумажное и полиграф. . . . .				Путивльскій у.		Путивльскій у.		Рымскій у.				
2	7	167	280	Ремонтныя . . . . .		Ремонтныя . . . . .		Кирпичныя . . . . .		—		
		167		М. Ф.		3	224	Кирпичныя . . . . .		2	52	
г. Бѣлгородъ.				Чугуно-литейныя . . . . .		Чугуно-литейныя . . . . .		Путивльскій у.				
Типографіи . . . . .		—	—	М. Ф.		1	30	Черепичныя . . . . .		1	12	
М. Ф.		1	17	М. Ф.		1	19	Известковыя . . . . .		—	—	
г. Курскъ.				Щигровскій у.		Щигровскій у.		М. Ф.		2	90	
Типографіи . . . . .		—	—	Чугуно-литейныя . . . . .		Чугуно-литейныя . . . . .		Судманскій у.		—		
М. Ф.		4	102	М. Ф.		1	20	Известковыя . . . . .		4	33	
Курскій у.				Бѣлгородскій у.		Бѣлгородскій у.		М. Ф.		2	29	
Гильзовыя . . . . .		1	28	Ремонтныя . . . . .		Ремонтныя . . . . .		Х тр. Обраб. животныя продукты . . . . .		29	250	
М. Ф.		1	28	М. Ф.		3	312	г. Курскъ.				10
Кожевенныя . . . . .				—		—		Кожевенныя . . . . .		4	21	

Наименованіе городовъ и уѣздовъ, группы и видовъ производства по классификаціи Мин. Фин.	Число заводовъ, Число рабочихъ.		Наименованіе городовъ и уѣздовъ, группы и видовъ производства по классификаціи Мин. Фин.	Число заводовъ, Число рабочихъ.		Наименованіе городовъ и уѣздовъ, группы и видовъ производства по классификаціи Мин. Фин.	Число заводовъ, Число рабочихъ.	
	Число заводовъ.	Число рабочихъ.		Число заводовъ.	Число рабочихъ.		Число заводовъ.	Число рабочихъ.
Мыловаренныя . . . . .	4	23	<b>Бѣлгородскій у.</b>			<b>г. Курскъ.</b>		
<i>М. Ф.</i>	2	14	Крупорушки . . . . .	7	9	Минеральныхъ водъ . . . . .	1	4
Кишечныя . . . . .	1	16	<i>М. Ф.</i>	1	5	<i>М. Ф.</i>	1	5
<i>М. Ф.</i>	1	14	Мукомольныя . . . . .	5	104	Спирто-очистительн. . . . .	2	34
Воско-свѣчныя . . . . .	1	40	<i>М. Ф.</i>	4	135	<i>М. Ф.</i>	2	43
<i>М. Ф.</i>	1	93	Маслобойныя . . . . .	1	7	Крупорушки . . . . .	5	21
<b>Курскій у.</b>			<i>М. Ф.</i>	1	20	<i>М. Ф.</i>	8	67
Альбуминныя . . . . .	1	10	Крахмалныя . . . . .	1	28	Пивоваренныя . . . . .	1	49
<b>г. Бѣлгородъ.</b>			<i>М. Ф.</i>	1	23	Конфектныя . . . . .	1	25
Салотопенныя . . . . .	1	2	Сахарныя . . . . .	3	1045	Винокуренныя . . . . .	1	36
Мыловаренныя . . . . .	1	4	<i>М. Ф.</i>	3	1501	<i>М. Ф.</i>	1	36
<i>М. Ф.</i>	1	3	Винокуренныя . . . . .	2	296	Табачныя . . . . .	2	225
Воскобойныя . . . . .	2	8	<i>М. Ф.</i>	1	107	<i>М. Ф.</i>	2	186
Кожевенныя . . . . .	2	7	<b>г. Грайворонъ.</b>			<b>Курскій у.</b>		
<i>М. Ф.</i>	2	12	Пиво-медоваренныя . . . . .	—	—	Маслобойныя . . . . .	2	18
<b>Бѣлгородскій у.</b>			<i>М. Ф.</i>	1	4	<i>М. Ф.</i>	1	24
Костокальныя . . . . .	1	4	<b>Грайворонскій у.</b>			Мукомольныя . . . . .	3	81
Кожевенныя . . . . .	2	10	Пивоваренныя . . . . .	1	5	<i>М. Ф.</i>	2	61
Скотобойныя . . . . .	—	—	Крахмально-паточн. . . . .	1	40	Винокуренныя . . . . .	1	17
<i>М. Ф.</i>	2	19	<i>М. Ф.</i>	1	38	<i>М. Ф.</i>	1	17
<b>Новый-Осколь.</b>			Свеклосахарныя . . . . .	3	1434	<b>г. Львовъ.</b>		
Мыловаренныя . . . . .	1	6	<i>М. Ф.</i>	3	1513	Мукомольныя . . . . .	—	—
Воскобойныя . . . . .	1	4	Винокуренныя . . . . .	1	32	<i>М. Ф.</i>	1	19
<b>Корочанскій у.</b>			<i>М. Ф.</i>	1	27	<b>Львовскій у.</b>		
Костокальныя . . . . .	1	30	<b>Дмитріевскій у.</b>			Винокуренныя . . . . .	5	104
Альбуминныя . . . . .	2	51	Крупорушки . . . . .	1	4	<i>М. Ф.</i>	5	131
<b>г. Тимъ.</b>			<i>М. Ф.</i>	1	12	Мукомольныя . . . . .	3	105
Кожевенныя . . . . .	1	2	Фруктовыя . . . . .	1	1	<i>М. Ф.</i>	3	136
<b>Старооскольскій у.</b>			Пивоваренныя . . . . .	1	4	Свекло-сахарныя . . . . .	2	565
Мыловаренныя . . . . .	1	4	<i>М. Ф.</i>	1	13	<i>М. Ф.</i>	2	1003
<i>М. Ф.</i>	1	4	Сахарныя . . . . .	2	1000	<b>г. Новый-Осколь.</b>		
<b>г. Старый-Осколь.</b>			<i>М. Ф.</i>	3	637	Крупорушки . . . . .	1	6
Мыловаренныя . . . . .	1	5	Маслобойныя . . . . .	—	—	<i>М. Ф.</i>	1	21
<b>Путивльскій у.</b>			<i>М. Ф.</i>	1	12	<b>Ново-Оскольскій у.</b>		
Мыловаренныя . . . . .	1	3	Винокуренныя . . . . .	2	59	Мукомольныя . . . . .	1	57
<b>XI гр. Обраб. вкусов. и питательныхъ вѣщ.</b>	149	11139	<i>М. Ф.</i>	2	40	<i>М. Ф.</i>	2	63
<b>г. Бѣлгородъ.</b>			<b>г. Короча.</b>			Маслобойныя . . . . .	5	150
Пиво-медоваренныя . . . . .	—	—	Маслобойныя . . . . .	1	14	<i>М. Ф.</i>	3	103
<i>М. Ф.</i>	1	9	<i>М. Ф.</i>	2	25	Винокуренныя . . . . .	3	124
Булочно-кондитерскія . . . . .	—	—	<b>Корочанскій у.</b>			<i>М. Ф.</i>	3	179
<i>М. Ф.</i>	2	30	Крупорушки . . . . .	1	3	<b>г. Старый-Осколь.</b>		
			<i>М. Ф.</i>	2	10	Крупорушки . . . . .	2	10
			Консервно-кондитер. . . . .	1	61	Табачныя . . . . .	2	52
			<i>М. Ф.</i>	1	61	<i>М. Ф.</i>	2	83
			Пивоваренныя . . . . .	1	11	<b>Старо-Оскольскій у.</b>		
			<i>М. Ф.</i>	1	4	Винокуренныя . . . . .	1	6
			Винокуренныя . . . . .	1	21	<i>М. Ф.</i>	1	7
			<i>М. Ф.</i>	1	20	Мукомольныя . . . . .	4	72
			Свекло-сахарныя . . . . .	1	332	<i>М. Ф.</i>	4	80
			<i>М. Ф.</i>	2	466			

Наименование городовъ и уѣздовъ, группы и видовъ производства по классификаціи Мин. Фин.	Число заводовъ.	Число рабочихъ.	Наименование городовъ и уѣздовъ, группы и видовъ производства по классификаціи Мин. Фин.	Число заводовъ.	Число рабочихъ.	Наименование городовъ и уѣздовъ, группы и видовъ производства по классификаціи Мин. Фин.	Число заводовъ.	Число рабочихъ.
Картофеле-крахмальн. <i>М. Ф.</i>	1	15	<b>г. Фатежъ.</b>			<b>Венденскій у.</b>		
Маслобойныя . . . . . <i>М. Ф.</i>	1	6	Маслобойныя . . . . .	4	54	Шерсточесальныя . . . . .	8	31
	1	25	<b>Фатежскій у.</b>			Шерстопрядильныя и шерстоткацкія . . . . .	1	4
	1	16	Крахмальныя . . . . . <i>М. Ф.</i>	2	67	Суконныя . . . . .	2	23
<b>Обоянскій у.</b>				2	46	<b>Верросскій у.</b>		
Винокуренныя . . . . .	2	29	<b>г. Щигры.</b>			Шерсточесальныя . . . . .	24	67
<i>М. Ф.</i>	2	25	Крупоружки . . . . . <i>М. Ф.</i>	1	8	<b>г. Вольмаръ.</b>		
Свекло-сахарныя . . . . .	2	490		1	12	Шерсточесальн. пряд. ткацк. и красильн. <i>М. Ф.</i>	1	14
<i>М. Ф.</i>	2	832	<b>Щигровскій у.</b>				1	18
<b>г. Путивль.</b>			Маслобойныя . . . . .	1	8	<b>г. Лемзаль.</b>		
Пивоваренныя . . . . .	1	3	Крупчатныя . . . . . <i>М. Ф.</i>	3	43	(заштатн. г. Вольмарскаго у.).		
<i>М. Ф.</i>	1	4	Винокуренныя . . . . . <i>М. Ф.</i>	2	66	Шерсточесал., шляпн. и валеночныя . . . . . <i>М. Ф.</i>	1	100
<b>Путивльскій у.</b>				1	20		1	99
Крупоружки . . . . .	1	4	<b>Итого по Курской г. изсл. 1902 г. . . . .</b>	264	14942	<b>Вольмарскій у.</b>		
Маслобойныя . . . . .	4	32	Списокъ фабр. 1900 г. . . . .	206	16820	Шерсточесал. съ пряд.	4	10
<i>М. Ф.</i>	1	17	Отч. фабр. инсп. 1901 г. . . . .	421	20723	<b>Перновскій у.</b>		
Пиво-медоваренныя . . . . .	1	3	» » 1902 г. . . . .	225	19115	Шерсточесал.-пряд. . . . .	13	50
<i>М. Ф.</i>	1	8	Ст. несл. случ. 1903 г. . . . .	225	19115	Суконныя . . . . . <i>М. Ф.</i>	1	850
Винокуренныя . . . . .	1	16	<b>Лифляндская губ.</b>				1	1098
<i>М. Ф.</i>	1	20	<i>I пр. Обр. хлопка . . . . .</i>	5	1734	<b>Феллинскій у.</b>		
Мукомольныя . . . . .	3	77	<i>г. Рига.</i>			Шерсточес. съ пряд. и сукновальной . . . . .	7	21
<i>М. Ф.</i>	2	42	Фризовочныя . . . . .	1	3	Шерсто-льно-пряд. и красильныя . . . . . <i>М. Ф.</i>	1	15
Свекло-сахарныя . . . . .	4	1290	Бумаго-пряд., ниточн., бумаготкацкія . . . . . <i>М. Ф.</i>	3	1716		1	10
<i>М. Ф.</i>	4	1581		3	1931	<b>Эзельскій у.</b>		
<b>г. Рыльскъ.</b>			<b>Рижскій у.</b>			Шерсточесальныя . . . . .	3	8
Крупоружки . . . . .	1	4	Ваточныя . . . . .	1	15	<b>г. Юрьевъ.</b>		
Мукомольныя . . . . .	1	32	<i>М. Ф.</i>	1	25	Шерсточесальныя . . . . .	1	2
<i>М. Ф.</i>	1	45	<b>II пр. Обр. шерсти</b>	104	2623	Шерсто-пряд., крас. . . . . <i>М. Ф.</i>	1	14
Маслобойныя . . . . .	1	19	<b>г. Рига.</b>	9	2588		1	17
<i>М. Ф.</i>	1	19	Шерсто-ткацкія . . . . . <i>М. Ф.</i>	2	965	<b>Юрьевскій у.</b>		
<b>Рыльскій у.</b>			Шерстяныя . . . . . <i>М. Ф.</i>	2	998	Шерсточес., шерсто-пряд. и шерстобойн.	23	63
Маслобойныя . . . . .	1	4		1	350		1	9
Крупоружка . . . . .	1	6	<b>Рижскій у.</b>	1	337	<b>III пр. Обр. шелка . . . . .</b>	1	12
Мукомольныя . . . . .	5	262	Шерсточесальныя . . . . .	9	34	<b>г. Рига.</b>		
<i>М. Ф.</i>	6	301	Сукнов. съ красильн. и прессовальной . . . . .	1	2	Ленточныя . . . . . <i>М. Ф.</i>	1	9
Винокуренныя . . . . .	5	132	<b>Валнскій у.</b>				1	12
<i>М. Ф.</i>	4	141	Шерсточесальн., льсо-пильныя и муком. . . . . <i>М. Ф.</i>	1	11		1	12
Свеклосахарныя . . . . .	2	1067						
<i>М. Ф.</i>	2	1467						
<b>Суджанскій у.</b>								
Маслобойныя . . . . .	2	18						
<i>М. Ф.</i>	1	35						
Мукомольныя . . . . .	3	160						
<i>М. Ф.</i>	2	105						
Крупоружки . . . . .	5	27						
Винокуренныя . . . . .	2	77						
<i>М. Ф.</i>	2	48						
Свекло-сахарныя . . . . .	1	302						
<i>М. Ф.</i>	1	646						
<b>Тимскій у.</b>								
Свекло-сахарныя . . . . .	1	593						
<i>М. Ф.</i>	1	343						

Наименованіе городовъ и уѣздовъ, группы и видовъ производства по классификаціи Мин. Фин.		Число заводоу.	Число рабочихъ.	Наименованіе городовъ и уѣздовъ, группы и видовъ производства по классификаціи Мин. Фин.		Число заводоу.	Число рабочихъ.	Наименованіе городовъ и уѣздовъ, группы и видовъ производства по классификаціи Мин. Фин.		Число заводоу.	Число рабочихъ.
IV чр. Обр. льна, пеньки и джута . . .		10	2065	г. Феллинъ.				Бумажныя . . . . .		3	682
г. Рига.		9	2179	Красильныя . . . . .		2	13	М. Ф. . . . .		3	747
Льняныя и джутовъ . . .		1	1026	Перновскій у.				Картонныя . . . . .		6	186
М. Ф. . . . .		1	1212	Красильныя . . . . .		4	12	М. Ф. . . . .		3	70
Холщево-парусинныя . . .		2	490	Феллинскій у.				Папки . . . . .		—	—
М. Ф. . . . .		2	450	Красильныя . . . . .		1	4	М. Ф. . . . .		1	31
Канатныя . . . . .		2	89	г. Юрьевъ.				Целлулозныя . . . . .		1	250
М. Ф. . . . .		3	94	Красильныя . . . . .		2	27	М. Ф. . . . .		1	212
Рижскій у.				г. Юрьевскій у.				Валкскій у.			
Джуто-льно-пряд. . . . .		1	350	Красильныя . . . . .		1	18	Папковыя, лѣсоп. и картон. . . . .		2	45
М. Ф. . . . .		1	350	Юрьевскій у.				М. Ф. . . . .		1	26
Канатныя . . . . .		1	29	Красильныя . . . . .		5	10	Папковыя и маш. стр. . . . .		1	30
М. Ф. . . . .		1	46	VI чр. Промзв. бумажное и полиграф. . . . .		37	3462	М. Ф. . . . .		1	34
г. Валкъ.				г. Рига.		50	3917	М. Ф. . . . .		1	23
Канатныя . . . . .		1	11	Кровельнаго толя . . . . .		2	44	Венденскій у.			
Валкскій у.				М. Ф. . . . .		1	48	Картонныя . . . . .		1	22
Химич. обр. льна . . . . .		1	50	Писчебумажныя . . . . .		3	238	М. Ф. . . . .		1	26
Юрьевскій у.				М. Ф. . . . .		3	248	Писчебумажныя . . . . .		1	25
Льно-прядильныя . . . . .		1	20	Типографіи . . . . .		1	25	М. Ф. . . . .		1	16
М. Ф. . . . .		1	27	М. Ф. . . . .		9	456	Верросскій у.			
V чр. Промзв. изъ смѣш. матеріаловъ . . . . .		35	1234	Типо-литографіи . . . . .		—	—	Писчебумажныя . . . . .		1	131
г. Рига.		16	1541	М. Ф. . . . .		5	211	М. Ф. . . . .		1	121
Зонтичныя . . . . .		2	8	Литограф. и фото-тип. . . . .		—	—	Вольмарскій у.			
Корсетныя . . . . .		2	21	М. Ф. . . . .		1	25	Картонныя . . . . .		1	73
М. Ф. . . . .		1	15	Типо-хромо-литогр. . . . .		1	42	М. Ф. . . . .		1	26
Шляпныя . . . . .		2	60	М. Ф. . . . .		2	45	г. Перновъ.			
Красильныя . . . . .		3	213	Типо-литогр. словол. . . . .		—	—	Целлулозныя . . . . .		1	1006
М. Ф. . . . .		3	163	М. Ф. . . . .		1	32	М. Ф. . . . .		1	630
Чистки хим. и прачеш. . . . .		1	72	Типо-лит. словолитня и книготорговля . . . . .		—	—	г. Юрьевъ.			
М. Ф. . . . .		2	90	М. Ф. . . . .		1	138	Типографіи . . . . .		3	108
Игрушечныя . . . . .		1	200	Лито-тип.-книгоизд. . . . .		—	—	М. Ф. . . . .		4	143
М. Ф. . . . .		1	248	М. Ф. . . . .		1	47	VII чр. Обр. дерева. . . . .		173	6656
Бѣлья . . . . .		1	25	Типогр. съ ф. контор. книгъ и конверт. . . . .		2	183	г. Рига.		53	6437
Трикотажныя . . . . .		1	43	М. Ф. . . . .		2	205	Пробочныя . . . . .		3	1863
М. Ф. . . . .		1	54	Переплетн., конверт. и картонажныя . . . . .		1	92	М. Ф. . . . .		3	1697
Клеенокъ . . . . .		1	150	М. Ф. . . . .		1	24	Столярныя . . . . .		3	189
М. Ф. . . . .		1	152	Коробочныя . . . . .		1	167	М. Ф. . . . .		2	184
Пожарныя рукава и приводныя ремни . . . . .		1	25	М. Ф. . . . .		1	101	Токарныя . . . . .		1	15
М. Ф. . . . .		1	25	Гильзовыя . . . . .		2	85	Ящичн. и др. дер. изд. . . . .		7	270
Сѣточво-вязальныя . . . . .		—	—	М. Ф. . . . .		1	114	М. Ф. . . . .		5	225
М. Ф. . . . .		1	28	Обойныя . . . . .		1	18	Лѣсопильныя . . . . .		22	2300
Ленточно-ткацкія . . . . .		2	347	Целлулозныя . . . . .		1	118	М. Ф. . . . .		22	2903
М. Ф. . . . .		2	636	Рижскій у.				Фортепіанныя . . . . .		2	50
Вольмарскій у.				Кровельнаго толя . . . . .		1	2	М. Ф. . . . .		1	40
Красильныя . . . . .		4	4								

Наименованіе городовъ и уѣздовъ, группы и видовъ производства по классификаціи Мин. Фин.		Число заводовъ.	Число рабочихъ.	Наименованіе городовъ и уѣздовъ, группы и видовъ производства по классификаціи Мин. Фин.		Число заводовъ.	Число рабочихъ.	Наименованіе городовъ и уѣздовъ, группы и видовъ производства по классификаціи Мин. Фин.		Число заводовъ.	Число рабочихъ.	
<b>Рижскій у.</b>				<b>Юрьевскій у.</b>				<b>Вагоно-строительныя</b>				
Лѣсопильныя . . . . .	9	829	Лѣсопильныя . . . . .	39	166	Вагоно-строительныя	2	5132	М. Ф.	2	6280	
М. Ф.	5	865	М. Ф.	1	2	Велосипедныя . . . . .	1	125	М. Ф.	1	130	
Столярныя . . . . .	1	5	Гонтовыя . . . . .	7	21	Каретныя . . . . .	2	17	М. Ф.	1	389	
Спичечныя . . . . .	1	38	VIII гр. Обр. метал.	179	14421	Стальныхъ перьевъ . . . . .	1	389	М. Ф.	1	303	
М. Ф.	1	22	(67	16162	Стальныхъ иглокъ . . . . .	1	150	М. Ф.	1	176		
Сапожныхъ колодокъ	1	80	г. Рига.			М. Ф.	1	176	М. Ф.	1	140	
М. Ф.	1	130	Зол. и серебр. лампы и фонари . . . . .	1	68	Ножей . . . . .	1	140	М. Ф.	1	138	
<b>Валкскій у.</b>				М. Ф.	1	42	Вѣсовъ и гирь . . . . .	1	56	М. Ф.	2	88
Лѣсопильныя . . . . .	3	125	Жестян. изд. и слесар.	2	70	Скобян. и замочн. тов.	2	702	М. Ф.	2	675	
М. Ф.	2	73	М. Ф.	1	48	М. Ф.	2	675	М. Ф.	4	467	
<b>Венденскій у.</b>				Гвоздильно-провол.	3	1222	Напильниковъ	4	507	М. Ф.	4	507
Лѣсопильныя . . . . .	2	2	М. Ф.	3	1211	Охотн. дробн, свинц. бумаги и пломбъ . . . . .	1	8	М. Ф.	1	9	
<b>г. Верро.</b>				Рессорно-пружинныя	2	138	Ламповыя . . . . .	1	12	М. Ф.	1	9
Лѣсопильныя . . . . .	1	5	М. Ф.	1	111	Электрическ. станц.	1	9	М. Ф.	1	15	
<b>г. Валкъ.</b>				Желѣзо-прокатныя . . . . .	1	265	Водокачки городской	1	15			
Шпало-пропиточн. . . . .	1	40	М. Ф.	1	225	Рижскій у.						
<b>Вольмарскій у.</b>				Хирургическ. инстр. . . . .	1	17	Машино-строител. съ ремонт. пар.ход.	1	131			
Лѣсопильныя . . . . .	7	51	М. Ф.	1	15	М. Ф.	1	119				
М. Ф.	1	9	Мѣдно-бронз, котел. газо-водопроводныя	2	55	г. Валкъ.						
Древесной шерсти . . . . .	1	11	М. Ф.	2	45	Мастерскія и депо Псково-Рижск. ж. д.	1	400				
<b>г. Перновъ.</b>				Сталелитейныя . . . . .	1	255	г. Верро.					
Пробковыя . . . . .	1	40	М. Ф.	1	314	Литейн. и механич. . . . .	2	11				
М. Ф.	1	48	Пистон. и патрон. . . . .	—	—	г. Перновъ.						
Лѣсопильныя . . . . .	2	103	М. Ф.	1	143	Чугуно-литейныя и машиностроит. и кот.	1	28				
М. Ф.	1	40	Слесарно-ремонтныя механическія . . . . .	1	25	М. Ф.	1	14				
<b>Перновскій у.</b>				М. Ф.	3	73	г. Феллинь.					
Гонтовыя . . . . .	5	16	Изгот. армат., аппарат. и разн. металл. изд.	3	144	Мѣдно-лит., машино-строительныя . . . . .	1	17				
Лѣсопильный . . . . .	23	78	М. Ф.	3	158	М. Ф.	1	19				
Лѣсопил., шерсточес. и мелн. водяныя . . . . .	1	3	Чугуно-литейныя . . . . .	2	40	Экипажныя . . . . .	—	—				
М. Ф.	1	9	Чугуно-литейн., котел. и машиностроит. . . . .	13	2654	М. Ф.	1	24				
<b>Феллинскій у.</b>				М. Ф.	12	3323	Перновскій у.					
Лѣсопильныя . . . . .	22	76	Электротехническія . . . . .	3	436	Машиностроит. и кот.	1	28				
<b>г. Юрьевъ.</b>				М. Ф.	2	712	М. Ф.	1	14			
Лѣсопильныя . . . . .	2	31	Пароходо-строительн. заводы и верфи . . . . .	4	596	г. Феллинь.						
М. Ф.	2	34	М. Ф.	4	564	Мѣдно-лит., машино-строительныя . . . . .	1	17				
Ящичн. и столярныя	1	37	Судо-ремонтныя . . . . .	1	13	М. Ф.	1	19				
М. Ф.	1	15	М. Ф.	1	21	Феллинскій у.						
Бочарныя . . . . .	1	11	Земледѣльч. орудія и чугуно-сталелитейн.	1	92	Чугуно-лит., машино-строительныя . . . . .	1	60				
М. Ф.	1	14	М. Ф.	1	73	М. Ф.	1	45				
Мебельныя . . . . .	3	186	Земледѣл. оруд., пар. точильн. и молотоб.	1	11							
М. Ф.	2	117	М. Ф.	1	11							
Столярныя . . . . .	1	15	Скобяной зав. и изгот. земледѣльч. оруд. . . . .	3	109							
			М. Ф.	3	161							
			Денежн. шкаф., скобяной замочн. тов. . . . .	2	155							
			М. Ф.	2	220							

Наименованіе городовъ и уѣздовъ, группы и видовъ производства по классификаціи Мин. Фин.		Число заводовъ.	Число рабочихъ.	Наименованіе городовъ и уѣздовъ, группы и видовъ производства по классификаціи Мин. Фин.		Число заводовъ.	Число рабочихъ.	Наименованіе городовъ и уѣздовъ, группы и видовъ производства по классификаціи Мин. Фин.		Число заводовъ.	Число рабочихъ.
<b>Эзельскій у.</b>				<b>г. Перновъ.</b>				Костемольныя . . .		1	35
Железоплавильныя . . .	1	6	Кирпичныя . . . . .		2	30	М. Ф.		1	58	
<b>г. Юрьевъ.</b>				<b>Перновскій у.</b>				<b>Рижскій у.</b>			
Мѣдно-литейныя . . .	2	19	Кирпичныя . . . . .		16	155	Костемальныя . . .		1	3	
Механическія . . . . .	1	30	М. Ф.		1	97	<b>г. Венденъ.</b>				
М. Ф.	1	25	Стекланныя . . . . .		2	72	Кожевенныя . . . . .		1	10	
Литейн. и сел.-хоз. машинъ . . . . .	1	99	М. Ф.		2	69	<b>Венденскій у.</b>				
М. Ф.	1	109	<b>Феллинскій у.</b>				Костепарильныя . . .		1	2	
<i>IX вр. Обр. минеральн. и гл. веществъ . . .</i>	179	7494	Кирпичныя . . . . .		17	71	<b>Вольмарскій у.</b>				
	32	5602	Гончарныя . . . . .		1	20	Кожевенныя . . . . .		2	5	
<b>г. Рига.</b>			Зеркальн. и стекольн. М. Ф.		1	136	<b>Перновскій у.</b>				
Зеркальныя . . . . .	1	8	М. Ф.		1	140	Кожевенныя . . . . .		4	8	
Кафельныя . . . . .	1	3	<b>Эзельскій у.</b>				<b>Феллинскій у.</b>				
Гончарныя . . . . .	4	184	Известковыя . . . . .		1	6	Кожевенныя . . . . .		3	10	
М. Ф.	3	140	Гончарныя . . . . .		1	2	<b>г. Аренбургъ.</b>				
Изразцовыя . . . . .	2	126	Кирпичныя . . . . .		4	12	Кожевенныя . . . . .		2	125	
М. Ф.	1	129	<b>г. Юрьевъ.</b>				М. Ф.		1	171	
Фарфоровыя . . . . .	2	2530	Каменотесныя . . . . .		1	34	<b>Эзельскій у.</b>				
М. Ф.	2	2359	М. Ф.		1	28	Кожевенныя . . . . .		2	2	
Аспид. доски и карон. М. Ф.	4	308	Гончарныя . . . . .		1	2	<b>г. Юрьевъ.</b>				
М. Ф.	5	354	Кафельно-изразцов. М. Ф.		1	7	Мыловаренныя . . .		1	7	
Стекланныя . . . . .	4	813	М. Ф.		1	7	Кожевенныя . . . . .		1	7	
М. Ф.	4	844	Кафельныя . . . . .		1	11	Кожев. и костемольн. М. Ф.		1	17	
Цементныя . . . . .	2	1715	Гончарно-изразцов. М. Ф.		1	14	М. Ф.		1	16	
М. Ф.	2	858	М. Ф.		1	8	Сапожныя . . . . .		1	24	
Мѣловыя . . . . .	1	63	<b>Юрьевскій у.</b>				М. Ф.		1	23	
М. Ф.	1	60	Фаянсов. и изразцов. —		—	—	<b>Юрьевскій у.</b>				
Каменноломни . . . . .	2	30	М. Ф.		1	12	Кожевенныя . . . . .		5	72	
<b>Рижскій у.</b>			Гончарныя . . . . .		4	12	<b>XI вр. Обр. екусов. и питательныхъ осц. . .</b>		359	5422	
Стекланныя . . . . .	2	317	Кирпичныя . . . . .		51	233	г. Рига.		48	4254	
М. Ф.	2	273	М. Ф.		2	50	Кондитерскія . . . . .		1	8	
Цементныя . . . . .	1	48	Известковыя . . . . .		3	11	Конфектныя . . . . .		2	14	
Кирпичныя . . . . .	1	3	<i>X вр. Обр. животн. и гл. продуктовыя . . .</i>		44	1077	Шеколадныя . . . . .		2	128	
Кирпично-известк. . .	1	12	г. Рига.		15	684	М. Ф.		1	156	
Гончарныя . . . . .	1	3	Мыловаренныя . . . . .		4	34	Кофейныя . . . . .		1	7	
Гипсовыя . . . . .	1	72	М. Ф.		1	14	Консервныя . . . . .		6	174	
М. Ф.	1	74	Кожевенныя . . . . .		8	186	М. Ф.		4	143	
Гипсолонни . . . . .	2	80	Лайковыя . . . . .		1	48	Водочныя . . . . .		5	88	
Добыча торфа . . . . .	2	36	М. Ф.		1	47	М. Ф.		1	110	
Минеральныя меля. М. Ф.	1	120	Перчаточныя . . . . .		1	15	Паточныя . . . . .		2	14	
М. Ф.	1	120	М. Ф.		1	17	Укусныя . . . . .		2	5	
<b>Венденскій у.</b>			Шкуро-сушильныя . .		3	17					
Кирпичныя . . . . .	9	32	Сапожныя . . . . .		1	23					
<b>г. Верро.</b>			Щеточныя . . . . .		1	450					
Гончарныя . . . . .	1	3	М. Ф.		1	196					
<b>Вольмарскій у.</b>											
Кирпичныя . . . . .	18	93									



Наименованіе городовъ и уѣздовъ, группы и видовъ производства по клас- сификаціи Мин. Фин.	Число заводоу.		Наименованіе городовъ и уѣздовъ, группы и видовъ производства по клас- сификаціи Мин. Фин.	Число заводоу.		Наименованіе городовъ и уѣздовъ, группы и видовъ производства по клас- сификаціи Мин. Фин.	Число заводоу.	
	Число заводоу.	Число рабочихъ.		Число заводоу.	Число рабочихъ.		Число заводоу.	Число рабочихъ.
Фруктов. и искусств. минеральн. водъ . . . <i>М. Ф.</i>	8	106	<b>Вольмарскій у.</b>			Фруктов. и мин. водъ . . .	5	6
Мукомол. и соломол. <i>М. Ф.</i>	1	8	Конфектныя . . . . .	1	6	Пивоваренныя . . . . .	9	51
Мукомольныя . . . . . <i>М. Ф.</i>	3	59	Минер., фрукт. водъ . . .	2	3	Винокур. и ректиф. . . . .	1	7
Сахаро-соломольныя . . .	1	3	Молочныя . . . . .	3	10	Винокуренныя . . . . .	27	168
Соломол. и семяночист. Молочныя . . . . . <i>М. Ф.</i>	1	4	Сыроваренныя . . . . .	1	1	<b>XII гр. Химич. произв.</b>	33	5289
Русск. шампан. вина	1	3	Мукомольныя . . . . .	2	1	<b>г. Рига.</b>	28	5026
Табачныя . . . . . <i>М. Ф.</i>	7	1800	Винокуренныя . . . . .	1	8	Красочныя (краски свинцов. и анилин.)	4	299
Спиртоочистительн. Винокуренныя . . . . .	1	28	Пивоваренныя . . . . . <i>М. Ф.</i>	4	35	<i>М. Ф.</i>	3	249
Дрожжево-винокур. . . . .	1	216	<b>г. Перновъ.</b>	7	12	Химическія . . . . .	8	795
<i>М. Ф.</i>	7	211	Пивоваренныя . . . . .	2	24	<i>М. Ф.</i>	7	738
Маслобойныя . . . . . <i>М. Ф.</i>	3	441	<b>Перновскій у.</b>			Нефтеперегонныя . . . . .	1	121
Пивоваренныя . . . . .	12	629	Винокуренныя . . . . .	7	31	<i>М. Ф.</i>	1	125
<i>М. Ф.</i>	10	661	Пивоваренныя . . . . .	4	18	Ультрамариныя . . . . .	1	171
Крахмальныя . . . . .	1	52	Молочныя . . . . .	4	11	<i>М. Ф.</i>	1	153
<i>М. Ф.</i>	1	34	Сыроваренныя . . . . .	3	7	Экстрактовъ . . . . .	1	150
Цикорно-макарон. . . . .	2	134	Крахмальныя . . . . .	1	5	<i>М. Ф.</i>	1	97
<i>М. Ф.</i>	2	146	<b>г. Феллинь.</b>			Резиновыя . . . . .	3	3094
Колбасныя . . . . .	1	28	Пивоваренныя . . . . .	2	21	<i>М. Ф.</i>	3	2640
<b>Рижскій у.</b>			<b>Феллинскій у.</b>			Колесной мази . . . . .	3	78
Тминныя . . . . .	1	7	Винокуренныя . . . . .	3	77	<i>М. Ф.</i>	3	125
Фрукт. и минер. водъ	2	3	Пивоваренныя . . . . .	4	35	Лаковыя и сургучн. <i>М. Ф.</i>	3	86
Винокуренныя . . . . .	1	4	Маслобойныя . . . . .	10	34	<i>М. Ф.</i>	2	63
Водочныя . . . . .	1	4	Сыроваренныя . . . . .	8	19	Парфюмерныя . . . . .	2	91
Пивоваренныя . . . . . <i>М. Ф.</i>	15	97	Молочныя . . . . .	2	4	<i>М. Ф.</i>	2	130
	1	37	<b>г. Аренсбургъ.</b>			Спичечныя . . . . .	1	70
<b>г. Валкъ.</b>			Пивоваренныя . . . . .	3	7	<i>М. Ф.</i>	1	67
Винныя склады . . . . .	1	100	Сыроваренныя . . . . .	1	3	Газовыя . . . . .	1	84
<b>Венденскій у.</b>			<b>Зельскій у.</b>			<i>М. Ф.</i>	1	179
Пивоваренныя . . . . .	13	67	Пивоваренныя . . . . .	2	4	<b>Рижскій у.</b>		
<i>М. Ф.</i>	7	5	Сыроваренныя . . . . .	11	22	Сухой перегон. дер. <i>М. Ф.</i>	2	172
Винокуренныя . . . . .	2	12	<b>г. Юрьевъ.</b>			<i>М. Ф.</i>	2	118
<b>г. Верро.</b>			Мукомольныя . . . . .	1	6	<b>г. Феллинь.</b>		
Крахмально-клеевар. <i>М. Ф.</i>	1	69	Фрукт., минер. водъ . . .	4	9	(предм. Кантерландъ).		
<i>М. Ф.</i>	7	70	Пивоваренныя . . . . .	1	3	Спичечныя . . . . .	1	51
Пивоваренныя . . . . .	1	2	Пиво-медоваренныя . . .	1	11	<i>М. Ф.</i>	1	142
<b>Верросскій у.</b>			<i>М. Ф.</i>	7	17	<b>г. Юрьевъ.</b>		
Винокуренныя . . . . .	29	125	Пиво-медовар. и лим. Дрожже-винокурен. . .	1	4	Газовыя . . . . .	1	7
Пивоваренныя . . . . .	6	28	<i>М. Ф.</i>	1	19	<b>Юрьевскій у.</b>		
Мукомольныя . . . . .	3	13	Пиво-медов.-водочн. съ вспомогат. зав. фруктов. газ. водъ	1	24	Пудры . . . . .	1	20
Маслобойныя . . . . .	11	26	<i>М. Ф.</i>	7	80	<b>XIII гр. Смѣш. произв.</b>	34	107
Молочныя . . . . .	2	3	<b>Юрьевскій у.</b>			<b>Рижскій у.</b>		
			Сыроваренныя . . . . .	20	51	Водян. мельн., лѣсоп. зав., шерсточесал. и шерстопрядильныя	1	3
			Молочныя . . . . .	40	94	Мельн. муком. вод. съ шерстом. и шерсто- прядильныя . . . . .	4	14

Наименованіе городовъ и уѣздовъ группы и видовъ производства по классификаціи Мин. Фин.	Число заводовъ.		Число рабочихъ.	Число заводовъ.	Число рабочихъ.	Наименованіе городовъ и уѣздовъ, группы и видовъ производства по классификаціи Мин. Фин.	Число заводовъ.		Число рабочихъ.		
	Число заводовъ.	Число рабочихъ.					Число заводовъ.	Число рабочихъ.			
<b>Венденскій у.</b>						<i>VI вр. Произв. бумажное и полиграф.</i> . . .	17	505	Дерев. сапож. гвозди	2	56
Шерсточесал., лѣсоп. вод. мельн. и косте- мольныя . . . . .	1	5		14	402				<i>М. Ф.</i>	1	38
Шерсточесал., лѣсоп. и мукомольн. мел. . . . .	6	17				<b>г. Минскъ.</b>			Сапожныхъ колодокъ	1	12
Шерсточесал., пряд. сукновальныя . . . . .	4	8				Переплетныя . . . . .	2	38	<i>М. Ф.</i>	1	13
Лѣсопилн. и муком. . . . .	4	7				<i>М. Ф.</i>	2	37	<b>Игуменскій у.</b>		
<b>Верросскій у.</b>						Обоевъ . . . . .	3	89	Лѣсопильныя . . . . .	1	9
Лѣсопилн., мукомол. мел. и шерсточес. . . . .	1	4				<i>М. Ф.</i>	3	65	<i>М. Ф.</i>	1	17
<b>Вольмарскій у.</b>						Гильзовыя . . . . .	2	45	Дерев. сапож. гвозд.	1	43
Шерсточесальн., пряд. и лѣсопильныя . . . . .	1	4				<i>М. Ф.</i>	1	44	<i>М. Ф.</i>	1	45
Лѣсопилн. и муком. . . . .	1	2				Типо-литографіи . . . . .	3	162	<b>г. Минскъ.</b>		
<b>г. Перновъ.</b>						<i>М. Ф.</i>	3	154	Столярныя . . . . .	—	—
Муком. мел., лѣсопил. . . . .	1	3				<b>Минскій у.</b>			<i>М. Ф.</i>	1	16
<b>Перновскій у.</b>						Картонныя . . . . .	1	65	<b>Минскій у.</b>		
Лѣсопил. и шерсточес. . . . .	3	19				<i>М. Ф.</i>	1	33	Лѣсопильныя . . . . .	3	64
<b>Юрьевскій у.</b>						<b>г. Новогрудокъ.</b>			<i>М. Ф.</i>	2	55
Шерсточесальн. пряд. и мукомольныя . . . . .	3	9				Гильзовыя . . . . .	1	30	<b>Мозырскій у.</b>		
Лѣсопилн. и муком. . . . .	3	10				<i>М. Ф.</i>	1	25	Лѣсопильныя . . . . .	9	221
<b>Итого по Лифляндской г. изсл. 1902 г. . . . .</b>	<b>1099</b>	<b>51593</b>				<b>г. Бобруйскъ.</b>			<i>М. Ф.</i>	8	201
<b>Самсокъ фабр. 1900 г. . . . .</b>	<b>332</b>	<b>50358</b>				Типо-литографія . . . . .	1	15	Лѣсоп. и картобобум.	1	23
<b>Отч. фабр. инсп. 1901 г. . . . .</b>	<b>363</b>	<b>49280</b>				<i>М. Ф.</i>	1	15	<i>М. Ф.</i>	1	23
<b>» » » 1902 г. . . . .</b>	<b>357</b>	<b>47949</b>				<b>г. Пинскъ.</b>			<b>г. Пинскъ.</b>		
<b>Ст. несл. случ. 1903 г. . . . .</b>	<b>350</b>	<b>47385</b>				Типо-литографіи . . . . .	2	22	Пробочныя . . . . .	2	141
<b>Минская губ.</b>						<i>М. Ф.</i>	2	29	<i>М. Ф.</i>	2	96
<b>II вр. Обр. шерсти</b>	{	267				<b>Игуменскій у.</b>			Фанеро-лѣсопильныя . . . . .	1	280
<b>г. Пинскъ.</b>	—	—				Картонныя . . . . .	1	22	<i>М. Ф.</i>	7	566
Сукновальныя . . . . .	1	3				<b>Бобруйскій у.</b>			Лѣсопильныя . . . . .	1	21
<b>Пинскій у.</b>						Аптечныхъ короб. . . . .	1	32	<i>М. Ф.</i>	1	27
Суконныя . . . . .	1	264				<b>г. Бобруйскъ.</b>			<b>Пинскій у.</b>		
<b>III вр. Обр. шелка . . . . .</b>	{	145				Лѣсопильныя . . . . .	2	77	Лѣсопильныя . . . . .	1	12
<b>Новогрудскій у.</b>	—	125				<i>М. Ф.</i>	1	43	<i>М. Ф.</i>	2	27
Шелкокрутильныя . . . . .	1	145				Соломенныхъ колпак. . . . .	1	25	Дерев. сапож. гвозди.	—	—
<i>М. Ф.</i>	1	125				Деревян. аптечн. кор. . . . .	—	—	<i>М. Ф.</i>	1	230
						<i>М. Ф.</i>	1	17	<b>г. Рѣчица.</b>		
						Лѣсоп. з. и мебел. ф. . . . .	1	15	Лѣсопильныя . . . . .	1	24
						<b>Бобруйскій у.</b>			<i>М. Ф.</i>	2	50
						Лѣсопильныя . . . . .	5	63	<b>Рѣчицкій у.</b>		
						<i>М. Ф.</i>	5	164	Лѣсопильныя . . . . .	6	123
						<b>Борисовскій у.</b>			<i>М. Ф.</i>	8	187
						Лѣсопильный . . . . .	3	66	<b>г. Слуцкъ.</b>		
						<i>М. Ф.</i>	4	149	Лѣсопильныя . . . . .	1	5
									<b>Слуцкій у.</b>		
									Лѣсопильныя . . . . .	2	34
									Лѣсопильныя . . . . .	1	6

Наименованіе городовъ и уѣздовъ, группы и видовъ производства по классификаціи Мин. Фин.	Число заводовъ.		Число рабочихъ.	Наименованіе городовъ и уѣздовъ, группы и видовъ производства по классификаціи Мин. Фин.	Число заводовъ.		Число рабочихъ.	Наименованіе городовъ и уѣздовъ, группы и видовъ производства по классификаціи Мин. Фин.	Число заводовъ.		Число рабочихъ.
	Число заводовъ.	Число рабочихъ.			Число заводовъ.	Число рабочихъ.			Число заводовъ.	Число рабочихъ.	
<b>VIII вр. Обработ. метал.</b>	4	280	г. Бобруйскъ.	<b>Игуменскій у.</b>				Паров. мельницы . . .	7	21	
<i>М. Ф.</i>	7	460		Стекланная . . . . .	2	131	Крахмальные . . . . .	1	5		
Мѣдно-желез.-кот. . . . .	1	26	<b>Пинскій у.</b>			Винокуренныя . . . . .	1	15			
<i>М. Ф.</i>	1	15	Стекланная . . . . .	1	185	<i>М. Ф.</i>	2	17			
<b>г. Минскъ.</b>			<i>М. Ф.</i>	1	56	<b>Слуцкій у.</b>					
Приводы, станк. обр. дер., мел., маш. ит. п. . . . .	—	—	Хрустальн. и стеклян.	—	—	Винокур. и пар. мел.	—	—			
<i>М. Ф.</i>	1	31	Кирпичныя . . . . .	1	256	<i>М. Ф.</i>	1	15			
Пароходо-строительн.	1	209	<i>М. Ф.</i>	1	19	Винокуренныя . . . . .	—	—			
<i>М. Ф.</i>	1	183	<b>Борисовскій у.</b>	1	21	<i>М. Ф.</i>	1	12			
Чугуно-литейныя и машиностроительн.	—	—	Изразцов. гончарн. . . . .	1	39	Паров. мельницы . . . . .	1	1			
<i>М. Ф.</i>	1	84	<i>М. Ф.</i>	1	35	Винокуренныя . . . . .	—	—			
Механическія . . . . .	1	12	<b>г. Новоборисовъ.</b>			<i>М. Ф.</i>	5	33			
<i>М. Ф.</i>	1	21	Хрустальныя . . . . .	1	174	<b>Мозырскій у.</b>					
<b>Минскій у.</b>			<i>М. Ф.</i>	1	170	Спиртоочиститель. . . . .	—	—			
Чугуно-литейныя и машиностроительн.	—	—	<b>Слуцкій у.</b>			<i>М. Ф.</i>	1	6			
<i>М. Ф.</i>	1	91	Оконныхъ стеколъ . . . . .	1	43	Винокуренныя . . . . .	6	44			
<b>Пинскій у.</b>			<i>М. Ф.</i>	1	42	Мукомольныя паров.	5	12			
Чугуно-литейныя . . . . .	1	33	<b>X вр. Обработ. животн. продуктовъ . . . . .</b>	9	263	<b>Рѣчицкій у.</b>					
<i>М. Ф.</i>	1	35	<i>М. Ф.</i>	11	382	Паров. мельницы . . . . .	2	9			
<b>IX вр. Обработ. минеральныхъ веществъ . . . . .</b>	26	1488	<b>г. Минскъ.</b>			Винокуренныя . . . . .	—	—			
<i>М. Ф.</i>	23	1270	Кожевенныя . . . . .	5	148	<i>М. Ф.</i>	10	83			
<b>г. Минскъ.</b>			<i>М. Ф.</i>	3	91	Спиртоочистительн.	—	—			
Кирпичныя . . . . .	5	310	Альбумин. кишечн. . . . .	1	12	<i>М. Ф.</i>	1	7			
<i>М. Ф.</i>	4	213	<i>М. Ф.</i>	1	16	Муком. маслоб. мельн.	2	14			
Гончарн. изразцов. . . . .	5	184	Туалетное мыло . . . . .	1	16	<i>М. Ф.</i>	2	11			
<i>М. Ф.</i>	4	123	<i>М. Ф.</i>	1	23	Ректификаціонныя . . . . .	2	10			
Стекланная . . . . .	2	104	Очистка щетинъ . . . . .	1	24	Сѣнопресовальныя . . . . .	1	15			
Мозачныя . . . . .	2	36	<i>М. Ф.</i>	1	30	<i>М. Ф.</i>	1	16			
<i>М. Ф.</i>	2	45	Щетокъ и кистей . . . . .	—	—	Винокуренныя . . . . .	—	—			
<b>Минскій у.</b>			<i>М. Ф.</i>	1	32	<i>М. Ф.</i>	3	35			
Стекланная . . . . .	—	—	<b>г. Пинскъ.</b>			<b>Борисовскій у.</b>					
<i>М. Ф.</i>	1	67	Кожевенныя . . . . .	—	—	Паров. мельницы . . . . .	1	1			
Кирпичныя . . . . .	—	—	<i>М. Ф.</i>	2	27	Ректификаціонныя . . . . .	1	4			
<i>М. Ф.</i>	1	38	<b>Пинскій у.</b>			Винокуренныя . . . . .	—	—			
<b>г. Бобруйскъ.</b>			Стеариновыя . . . . .	1	63	<i>М. Ф.</i>	1	7			
Кирпичныя . . . . .	3	231	<i>М. Ф.</i>	2	163	<b>Новогрудскій у.</b>					
<i>М. Ф.</i>	3	168	<b>XI вр. Обработ. вкусов. и питательныхъ вѣщ.</b>	56	953	Паров. мельницы . . . . .	1	2			
<b>г. Новогрудокъ.</b>			<i>М. Ф.</i>	95	1163	Винокуренныя . . . . .	—	—			
Изразцовыя . . . . .	1	18	<b>г. Игумень.</b>			<i>М. Ф.</i>	7	52			
<i>М. Ф.</i>	1	21	Мельницы паровыя . . . . .	1	11	<i>М. Ф.</i>	1	5			
<b>Новогрудскій у.</b>			<i>М. Ф.</i>	1	8	Винокуренныя . . . . .	—	—			
Кирпичныя . . . . .	1	14	<b>Пинскій у.</b>			<i>М. Ф.</i>	1	13			
<i>М. Ф.</i>	1	15	Хлѣбн. и картофельнаго спирта . . . . .	—	—	<b>Игуменскій у.</b>					
			<i>М. Ф.</i>	7	44	Паров. мельницы . . . . .	4	14			
						<i>М. Ф.</i>	4	39			
						Винокуренныя . . . . .	—	—			
						<i>М. Ф.</i>	3	17			

Наименованіе городовъ и уѣздовъ, группы и видовъ производства по классификаціи Мин. Фин.		Число заводоѣ.	Число рабочихъ.	Наименованіе городовъ и уѣздовъ, группы и видовъ производства по классификаціи Мин. Фин.		Число заводоѣ.	Число рабочихъ.	Наименованіе городовъ и уѣздовъ, группы и видовъ производства по классификаціи Мин. Фин.		Число заводоѣ.	Число рабочихъ.
Ректификаціонныя .	М. Ф.	1	9	г. Судкъ.				г. Мстиславъ.			
Винокурен. - крахмал.	М. Ф.	1	29	Паров. мельницы	2	34	Пенько-трепальныя .	М. Ф.	1	15	
	М. Ф.	1	18	XII гр. Химич. произв.	9	3080	г. Рогачевъ.				
г. Бобруйснъ.				г. Борисовъ.	3	864	Канатныя . . . . .	М. Ф.	5	89	
Дрожжево-винокур.	М. Ф.	1	34	Спичечныя . . . . .	1	742		М. Ф.	5	72	
Маслобойныя.	М. Ф.	1	8	г. Мозырь.			Канатныя веревочн.	М. Ф.	1	17	
Паров. мельницы .	М. Ф.	1	10	Спичечныя . . . . .	1	759		М. Ф.	2	28	
Паров. мельницы .	М. Ф.	1	2	г. Мозырь.			Гомельскій у.				
	М. Ф.	1	3	Спичечныя . . . . .	1	785	Канатныя . . . . .		5	63	
Бобруйснй у.				Мозырскій у.			Быховскій у.				
Паров. мельницы . .	М. Ф.	3	6	Шведскихъ спичекъ.	1	482	Канатныя . . . . .	М. Ф.	3	60	
Винокуренныя	М. Ф.	3	6	г. Минскъ.				М. Ф.	2	34	
Винокур.-ректификац.	М. Ф.	5	30	Гарное масло . . . . .	1	5	Климовическій у.				
Винокур.-ректификац.	М. Ф.	1	9	Минскій у.			Пенько-трепальныя .	М. Ф.	2	30	
Дрожжево-винокур.	М. Ф.	1	30	Спичечныя . . . . .	1	225	V гр. Произв. изъ стѣш.				
	М. Ф.	1	30	г. Новоборисовъ.			материаловъ . . . . .		7	127	
г. Минскъ.				Спичечныя . . . . .	1	174	г. Гомель.				
Крахмально-паточн.	М. Ф.	1	8	г. Пинскъ.			Тряпичныя . . . . .		1	40	
Паров. мельницы .	М. Ф.	1	6	Спичечныя . . . . .	2	904	Климовическій у.				
Дрожжево-винокур.	М. Ф.	4	309	Химическія . . . . .	1	590	Трепальныя . . . . .		4	64	
Табачныя . . . . .	М. Ф.	3	116	г. Минскъ.			Чериковскій у.				
Турецкая булочная .	М. Ф.	1	32	Итого по Минской г.	170	8824	Трепальныя . . . . .		2	23	
Крахмально-паточн.	М. Ф.	1	53	Списокъ фабр. 1900 г.	200	6844	VI гр. Произв. бумаж-		10	1142	
Пивоваренныя . . . .	М. Ф.	1	30	Отч. фабр. инсп. 1901 г.	219	8513	ное и полиграф. . . .		9	1128	
Пивоваренныя . . . .	М. Ф.	1	33	» » » 1902 »	220	8786	г. Могилевъ.				
Пиво-медоваренныя .	М. Ф.	1	15	Ст. несч. случ. 1903 г.	239	9427	Типографіи . . . . .	М. Ф.	3	53	
	М. Ф.	1	11	Могилевская губ.			Гильзовыя . . . . .	М. Ф.	1	40	
Минскій у.				I гр. Обр. хлопк. . . .	1	51		М. Ф.	1	37	
Винокуренныя . . . .	М. Ф.	1	8	Горещій у.			г. Шялевъ.				
Спиртоочистительн.	М. Ф.	1	5	Бумаго-прядильныя .	1	51	Картонныя . . . . .	М. Ф.	1	90	
Ректификаціонныя	М. Ф.	2	7	IV гр. Обр. льна, пеньки и джута . .	15	239		М. Ф.	1	88	
	М. Ф.	1	7	г. Могилевъ.	14	196	г. Гомель.				
г. Пинскъ.				Канатныя . . . . .	1	10	Типографіи . . . . .	М. Ф.	3	32	
Табачныя . . . . .	М. Ф.	2	157					М. Ф.	3	28	
Маслобойныя . . . . .	М. Ф.	2	131	г. Могилевъ.			Гомельскій у.				
	М. Ф.	1	21	Канатныя . . . . .	1	10	Писчебумажныя . . .		1	905	
Халвовыя . . . . .	М. Ф.	1	8					М. Ф.	1	900	
Ректификаціонныя .	М. Ф.	1	5								
	М. Ф.	1	5								

Наименованіе городовъ и уѣздовъ, группы и видовъ производства по классификаціи Мин. Фин.	Число заводоу.		Наименованіе городовъ и уѣздовъ, группы и видовъ производства по классификаціи Мин. Фин.	Число заводоу.		Наименованіе городовъ и уѣздовъ, группы и видовъ производства по классификаціи Мин. Фин.	Число заводоу.	
	Число заводоу.	Число рабочихъ.		Число заводоу.	Число рабочихъ.		Число заводоу.	Число рабочихъ.
Чериковскій у.			г. Гомель.			Кирпичныя . . . . .	1	12
Картонныя . . . . .	1	22	Чугуно-литейныя . . . . .	3	86	Изразцовыя . . . . .	3	108
М. Ф.	1	30	М. Ф.	2	35	М. Ф.	2	74
VII вр. Обр. дерева . . . . .	{21	559	Могилевскій у.			Гомельскій у.		
г. Могилевъ.	{12	590	Экипажныя . . . . .	1	8	Кирпичныя . . . . .	16	317
Лѣсопильныя . . . . .	2	68	М. Ф.	1	7	М. Ф.	1	109
г. Рогачевъ.			Горецкій у.			Рогачевскій у.		
Лѣсопильныя . . . . .	1	24	Механическія . . . . .	1	43	Кирпичныя . . . . .	3	31
г. Гомель.			Оршанскій у.			М. Ф.	1	13
Лѣсопильныя . . . . .	1	36	Проволочныя . . . . .	1	92	Стеклянные . . . . .	1	101
М. Ф.	2	72	Чериковскій у.			М. Ф.	1	45
Гомельскій у.			Экипажное . . . . .	—	—	Известковыя . . . . .	1	10
Лѣсопильныя . . . . .	2	54	М. Ф.	1	19	Чериковскій у.		
М. Ф.	4	114	Климовичскій у.			Изразцовыя . . . . .	1	50
Рогачевскій у.			Экипажныя . . . . .	1	25	М. Ф.	1	50
Лѣсопильныя . . . . .	2	127	М. Ф.	1	26	Быховскій у.		
М. Ф.	2	181	IX вр. Обр. минераль- ныхъ веществъ . . . . .	{55	1499	Изразцовыя . . . . .	2	30
Оршанскій у.				{22	994	М. Ф.	1	15
Лѣсопильныя . . . . .	6	76	г. Чериковъ.			Стеклянные . . . . .	1	60
М. Ф.	5	95	Кирпичныя . . . . .	1	6	М. Ф.	2	103
Стинскій у.			г. Ст. Быховъ.			X вр. Обр. живот- ныхъ продуктовъ . . . . .	{21	184
Лѣсопильныя . . . . .	1	23	Кирпичныя . . . . .	1	10	{12	87	
М. Ф.	1	16	г. Орша.			г. Могилевъ.		
Соломки для спичекъ	1	53	Кирпичныя . . . . .	3	53	Кожевенныя . . . . .	14	100
М. Ф.	1	52	М. Ф.	1	29	М. Ф.	5	35
г. Могилевъ.			г. Комсь.			Мыловаренныя . . . . .	—	—
Рогожныя . . . . .	1	40	Изразцовыя . . . . .	13	437	М. Ф.	2	4
Чаусскій у.			М. Ф.	10	460	Клеваренныя . . . . .	1	10
Лѣсопильныя . . . . .	1	15	Могилевскій у.			М. Ф.	1	7
М. Ф.	1	34	Кирпичныя . . . . .	8	53	г. Гомель.		
Климовичскій у.			Оршанскій у.			Костеобжигательныя	—	—
Лѣсопильныя . . . . .	1	24	Кирпичныя . . . . .	3	90	М. Ф.	1	7
М. Ф.	1	26	Климовичскій у.			Могилевскій у.		
Горецкій у.			Стеклянные . . . . .	1	125	Свѣчныя . . . . .	1	15
Лѣсопильныя . . . . .	2	19	М. Ф.	1	88	Щетинныя . . . . .	1	16
VIII вр. Обр. метал.	{8	220	Гомельскій у.			Гомельскій у.		
г. Могилевъ.	{5	87	Кирпичныя . . . . .	2	28	Кожевенныя . . . . .	2	28
Чугуно-литейныя . . . . .	1	16	М. Ф.	2	29	М. Ф.	2	29
			Городецкій у.			Городецкій у.		
			Глазурныя . . . . .	1	6	Кожевенныя . . . . .	—	—
			М. Ф.	1	8	М. Ф.	1	5
						Климовичскій у.		
						Кожевенныя . . . . .	2	15

Наименованіе городовъ и уѣздовъ, группы и видовъ производства по классификаціи Мин. Фин.	Число заводоу.		Наименованіе городовъ и уѣздовъ, группы и видовъ производства по классификаціи Мин. Фин.	Число заводоу.		Наименованіе городовъ и уѣздовъ, группы и видовъ производства по классификаціи Мин. Фин.	Число заводоу.	
	1936	1905		1936	1905		1936	1905
<i>XI вр. Обр. вкусов. и питательныхъ вѣщ.</i>	155	1936	<b>Быховскій у.</b>			Крахмальные . . . .	4	60
	158	1905	Винокуренныя . . . .	5	39	<i>М. Ф.</i>	4	78
<b>г. Могилевъ.</b>			<i>М. Ф.</i>	4	30	<i>XII вр. Химич. произв.</i>	6	439
Табачныя . . . . .	3	102	<b>Мстиславскій у.</b>			<i>М. Ф.</i>	4	597
<i>М. Ф.</i>	3	93	Винокуренныя . . . .	5	57	<b>г. Могилевъ.</b>		
Мукомольныя . . . .	2	62	<i>М. Ф.</i>	5	48	Спичечныя . . . . .	1	305
<i>М. Ф.</i>	2	50	Водяныя мельн. . . .	1	9	<b>г. Орша.</b>		
Пивоваренныя . . . .	1	11	<b>Рогачевскій у.</b>			Свинцово-бѣлильныя		
<i>М. Ф.</i>	1	21	Винокуренныя . . . .	19	198	<i>М. Ф.</i>	1	6
<b>г. Орша.</b>			<i>М. Ф.</i>	17	149	<b>г. Гомель.</b>		
Пивоваренныя . . . .	1	8	Крахмальные . . . . .	2	28	Спичечныя . . . . .		
<i>М. Ф.</i>	1	8	<i>М. Ф.</i>	2	28	<i>М. Ф.</i>	1	384
Мукомольныя . . . .			Сѣнопрессовальныя . .	2	60	<b>Могилевскій у.</b>		
<i>М. Ф.</i>	1	6	<i>М. Ф.</i>	1	14	Смолокуренныя . . . .	1	7
<b>г. Чаусы.</b>			<b>Климовическій у.</b>			<b>Оршанскій у.</b>		
Водяныя . . . . .	1	6	Винокуренныя . . . .	18	189	Химическія . . . . .	1	82
<b>г. Шилувъ.</b>			<i>М. Ф.</i>	19	204	<i>М. Ф.</i>	1	160
Мукомольныя . . . .	1	13	Мукомольныя . . . . .	1	2	<b>Гомельскій у.</b>		
<i>М. Ф.</i>	1	14	<i>М. Ф.</i>	2	5	Скипидарныя . . . . .	1	6
<b>г. Нопысь.</b>			<b>Оршанскій у.</b>			<b>Быховскій у.</b>		
Паров. мельницы . . .	1	3	Винокуренныя . . . .	8	69	Спиртоочистительн. . .	1	7
<i>М. Ф.</i>	1	12	<i>М. Ф.</i>	17	196	<b>Рогачевскій у.</b>		
<b>г. Гомель.</b>			Крахмальные . . . . .	3	28	Химическія . . . . .	1	32
Маслобойныя . . . . .	1	16	<i>М. Ф.</i>	3	29	<i>М. Ф.</i>	1	47
<i>М. Ф.</i>	1	18	<b>Черниовскій у.</b>			<i>Итого по Могилевской</i>		
Мукомольныя пар. . . .	1	12	Винокуренныя . . . .	13	122	изсл. 1902 г. . . . .	299	6396
<i>М. Ф.</i>	1	12	<i>М. Ф.</i>	14	133	Списокъ фабр. 1900 г.	241	5584
Пивоваренныя . . . .	1	25	Пивоваренныя . . . .	1	6	Отч. фабр. инсп. 1901 г.	284	6075
<i>М. Ф.</i>	1	30	<i>М. Ф.</i>	1	7	»    »    » 1902 г.	285	6406
<b>Гомельскій у.</b>			Маслобойныя . . . . .	1	4	Ст. несл. случ. 1903 г.	285	6458
Винокуренныя . . . .	12	103	<b>Чаусскій у.</b>			<b>Московская губ.</b>		
<i>М. Ф.</i>	11	97	Винокуренныя . . . .	3	52	<i>I вр. Обр. хлопк. . . .</i>	287	70297
Пивоваренныя . . . .	1	8	<i>М. Ф.</i>	6	46	<i>М. Ф.</i>	236	112416
<i>М. Ф.</i>	1	8	Мукомольныя . . . . .	1	2	<b>г. Мясива.</b>		
Крахмальные . . . . .	1	15	<i>М. Ф.</i>	1	2	Бумаго-красильныя . .	16	2552
<i>М. Ф.</i>	1	13	<b>Стинненскій у.</b>			<i>М. Ф.</i>	7	1262
Сѣнопрессовальныя . .	2	281	Винокуренныя . . . .	10	112	Бумаго-крутильныя . .	3	568
<i>М. Ф.</i>	2	244	<i>М. Ф.</i>	5	93	<i>М. Ф.</i>	3	1171
<b>Могилевскій у.</b>			Крахмальные . . . . .	1	17	Ситценабивныя . . . .	3	4373
Винокуренныя . . . .	10	89	Мукомольныя . . . . .	4	18	<i>М. Ф.</i>	3	4245
<i>М. Ф.</i>	10	78	<i>М. Ф.</i>	3	12			
Маслобойныя . . . . .	1	18	<b>Горецкій у.</b>					
<i>М. Ф.</i>	1	21	Винокуренныя . . . .	4	39			
Крахмальные . . . . .	3	31	<i>М. Ф.</i>	4	43			
<i>М. Ф.</i>	3	35	Сыроваренныя . . . .	2	10			
Мукомольныя . . . . .	3	11	Паров. мельницы . . .	3	12			
<i>М. Ф.</i>	2	8	<i>М. Ф.</i>	1	16			

Наименованіе городовъ и уѣздовъ, группы и видовъ производства по классификаціи Мин. Фин.	Число заводоѡвъ.	Число рабочихъ.	Наименованіе городовъ и уѣздовъ, группы и видовъ производства по классификаціи Мин. Фин.	Число заводоѡвъ.	Число рабочихъ.	Наименованіе городовъ и уѣздовъ, группы и видовъ производства по классификаціи Мин. Фин.	Число заводоѡвъ.	Число рабочихъ.
Салфеточныя . . . . .	1	60	Бумаго-крутильн. . . . .	1	166	Бумаго-пряд. механ. . . . .	1	720
Бумагопряд., ткацкія, ситценабивныя . . . . .	1	4397	М. Ф. . . . .	1	137	М. Ф. . . . .	1	725
М. Ф. . . . .	1	5263	Пряд. ткацк. и ситценабивныя . . . . .	1	8102	Ткацко-красильныя . . . . .	1	120
Ткацкія . . . . .	6	434	М. Ф. . . . .	1	3607	Красильныя . . . . .	1	483
М. Ф. . . . .	1	78	Швейно-катуш. нит. . . . .	1	40	М. Ф. . . . .	2	242
Ручныя ткацкія . . . . .	3	468	М. Ф. . . . .	1	92	Бумажныя . . . . .	2	2169
М. Ф. . . . .	2	112	Ните-отбѣльныя . . . . .	1	25	Бум. ткацк. красильн. ашпретурныя . . . . .	1	1151
Платочно-ткацкія . . . . .	8	818	М. Ф. . . . .	1	71	Отбѣл.-бумаго-ткацк., прядильн. красил. . . . .	2	11294
М. Ф. . . . .	1	29	г. Серпуховъ.			М. Ф. . . . .	1	9257
Бумаго-ткацкія . . . . .	8	2166	Бумаго-ткацкія . . . . .	2	685	Пунп. крас. и ситценабивныя . . . . .	2	1814
М. Ф. . . . .	8	2038	М. Ф. . . . .	2	709	М. Ф. . . . .	3	2165
Бумаж., шерст. и ашпретурныя . . . . .	3	253	Бумажныя . . . . .	2	47	Бумаж. крас. и набив. М. Ф. . . . .	1	1588
М. Ф. . . . .	2	275	М. Ф. . . . .	2	150	М. Ф. . . . .	1	2256
Ткацк. бумаж. ручн. . . . .	1	102	Бумаго-прядильныя . . . . .	1	530	Платочно-набивныя . . . . .	1	65
Набивныя, красильн. . . . .	1	175	М. Ф. . . . .	1	1536	Красильн. снов. . . . .	3	603
Красильныя . . . . .	1	162	Ситценабивныя . . . . .	1	2214	М. Ф. . . . .	2	16
М. Ф. . . . .	2	241	М. Ф. . . . .	1	2500	Ашпретурныя . . . . .	2	14
Ватныя . . . . .	—	—	Серпуховскій у.			М. Ф. . . . .	2	937
М. Ф. . . . .	1	2	Ватныя . . . . .	3	72	Красильн. ашпретурн. . . . .	2	937
Отбѣлн. - ашпретурн. . . . .	1	249	М. Ф. . . . .	3	67	Набивн. - бум.-ткацк.-красильныя . . . . .	1	433
М. Ф. . . . .	1	306	Бумаго-пряд. и ватн. . . . .	1	83	М. Ф. . . . .	1	15
Ашпретурныя . . . . .	10	622	М. Ф. . . . .	1	79	Ткацкія, набивныя . . . . .	2	401
М. Ф. . . . .	9	554	Ситце-набивныя . . . . .	5	804	М. Ф. . . . .	1	190
Отбѣльныя . . . . .	1	70	М. Ф. . . . .	5	722	Бум. ткацк. и пряд. . . . .	3	5253
М. Ф. . . . .	1	70	Бумаго-прядильныя . . . . .	1	218	М. Ф. . . . .	1	1358
Механич. ткацкія . . . . .	1	400	М. Ф. . . . .	1	255	Бум. ткацк. ручн. и механическія . . . . .	6	529
Размотка и уборка бум., шерстян. и львян. пряжи . . . . .	1	97	Бумаго-пряд. и ткацк. . . . .	1	4931	М. Ф. . . . .	6	362
М. Ф. . . . .	1	86	М. Ф. . . . .	1	5063	Ткацкія . . . . .	4	175
Перевозочн. матеріал. . . . .	1	11	Бумаго-ткацкія . . . . .	1	1646	Механич. ткацкія . . . . .	1	95
Красильно-отдѣлочн. . . . .	—	—	М. Ф. . . . .	1	874	Бромидній у.		
М. Ф. . . . .	1	33	Бумаго-ткацк., пряд. и красил. отдѣлочн. . . . .	1	1909	Красильн. набивныя . . . . .	1	85
Московскій у.			М. Ф. . . . .	1	402	М. Ф. . . . .	1	86
Бумаго-красильныя . . . . .	9	991	Красильн. отдѣлочн. . . . .	1	582	Ваточныя . . . . .	1	10
М. Ф. . . . .	7	707	М. Ф. . . . .	1	536	Конт. разд. бум. осн. . . . .	—	—
Бумаго-ткацкія . . . . .	7	660	Самоткацкія . . . . .	1	330	М. Ф. . . . .	19	975
М. Ф. . . . .	4	305	М. Ф. . . . .	1	336	Бум.-крас., разд. конт. . . . .	2	40
Ашпретурныя . . . . .	14	1238	Ткацкія . . . . .	1	3326	М. Ф. . . . .	4	740
М. Ф. . . . .	4	234	М. Ф. . . . .	1	3239	Бум.-пряд. и ткацк. . . . .	2	7349
Красильно-ашпретурн. . . . .	2	677	Отбѣлн., крас.-отдѣл. . . . .	1	214	М. Ф. . . . .	2	7680
М. Ф. . . . .	4	1368	М. Ф. . . . .	1	205	Бумаго-ткацкія . . . . .	9	1102
Крутильно-ватныя . . . . .	2	49	Ткацкія красильныя . . . . .	2	58	М. Ф. . . . .	5	1451
М. Ф. . . . .	1	14	М. Ф. . . . .	1	48	Красильн., сновальн. . . . .	7	951
Бумаго-прядильныя . . . . .	4	6204	г. Богородскъ.			Волоколамскій у.		
М. Ф. . . . .	3	6505	Бумаго-пряд., ткацк. механическ. крас. ашпретурныя . . . . .	1	2861	Ткацкія ручн. бум. матерія . . . . .	—	—
Красильно-отдѣлочн. . . . .	5	585	М. Ф. . . . .	1	2671	М. Ф. . . . .	2	94
М. Ф. . . . .	4	601	Богородскій у.			Бум.-ткацк. и отбѣл. красильныя . . . . .	2	480
Бумаго-отдѣлочныя . . . . .	4	92	Бумаго-ткацкія . . . . .	7	414	М. Ф. . . . .	3	356
М. Ф. . . . .	4	118	М. Ф. . . . .	5	1370			
Красильно-набивныя . . . . .	2	472						
М. Ф. . . . .	3	967						
Ткацкія ручныя . . . . .	7	308						
М. Ф. . . . .	5	198						

Наименованіе городовъ и уѣздовъ, группы и видовъ производства по классификаціи Мин. Фин.		Число заводовъ.	Число рабочихъ.	Наименованіе городовъ и уѣздовъ, группы и видовъ производства по классификаціи Мин. Фин.		Число заводовъ.	Число рабочихъ.	Наименованіе городовъ и уѣздовъ, группы и видовъ производства по классификаціи Мин. Фин.		Число заводовъ.	Число рабочихъ.
Бумаго-ткацкія . . . . .		14	720	Бумаго-прядильныя . . . . .		1	1076	Суконныя . . . . .		1	76
М. Ф.		13	703					М. Ф.		1	91
<b>Верейскій у.</b>				<b>Коломенскій у.</b>				Ткацк.-шерсто-пряд.		2	378
Бумаго-пряд. и ткацк.		1	3867	Красильно-ткацкія . . . . .		1	21	М. Ф.		1	355
М. Ф.		1	4247	Ткацк. крас. бумаго-пряд. и отдѣлочн. . . . .		3	7198	Суконныя . . . . .		5	2346
Бумаго-ткацкія . . . . .		2	204	М. Ф.		3	7841	М. Ф.		3	1280
М. Ф.		1	201	Бумаго-пряд. ткацк.-красильн. набивн. . . . .		1	2758	Ткацк. и ручн. шерстяныхъ платковъ . . . . .		1	90
Салфеточныя . . . . .		1	32	М. Ф.		3	2484	М. Ф.		5	536
Бумаго-прядильныя . . . . .		1	3096	Бумаго-ткацкія . . . . .		3	898	Ткацк. платочныя . . . . .		1	80
Бумажно-тесемочн. . . . .		4	287	М. Ф.		1	2484	М. Ф.		3	409
М. Ф.		2	151	Ситце-набивныя . . . . .		1	190	Ковровъ . . . . .		—	—
Бумажно-бархатн. . . . .		3	20	М. Ф.		3	867	М. Ф.		1	25
<b>Дмитровскій у.</b>				Ситце-набивныя . . . . .		1	188	Платочн. тк.-набивн. . . . .		1	198
Бумаго-ткацкія . . . . .		3	324	М. Ф.		1	188	М. Ф.		1	253
М. Ф.		1	214	Красил. ситце-печатн. . . . .		2	368	Шерстопряд. и ткацк. . . . .		1	365
Бум.-ткацк. и аяпорт.		1	237	М. Ф.		1	151	М. Ф.		1	378
М. Ф.		1	207	Конт. разд. бумажн. основъ . . . . .		—	—	Модн. шерст. тканей . . . . .		2	96
Ткацкія красильныя . . . . .		1	90	М. Ф.		10	612	М. Ф.		1	31
М. Ф.		1	52	<b>II гр. Обработ. шерсти.</b>		134	35808	Шерст. прядильныя . . . . .		3	785
Ниточныя . . . . .		2	220			121	32499	М. Ф.		2	737
М. Ф.		1	61	<b>г. Москва.</b>				Ткацк. шерст. ручн. . . . .		2	200
Бумаго-пряд. и ткацк.		3	6573	Ткацк. искусств. овч. бобріка и плюша . . . . .		3	313	М. Ф.		2	260
М. Ф.		2	6332	М. Ф.		3	356	Шерсто-ткацкія . . . . .		12	2967
<b>г. Дмитровъ.</b>				Ткацк. искусств. овч. . . . .		1	148	М. Ф.		12	3336
Бумаго-ткацкія . . . . .		1	15	Искусствен. барашка . . . . .		2	144	М. Ф.		1	—
М. Ф.		1	10	Ткацк. шарфочныя . . . . .		2	141	Шерстян. тканей . . . . .		—	—
<b>Звенигородскій у.</b>				М. Ф.		1	65	М. Ф.		1	68
Ткацкія бумажныя . . . . .		4	61	Ткацк. кушачныя . . . . .		—	—	<b>Московскій у.</b>			
М. Ф.		1	20	М. Ф.		1	70	Крас. аяпорт. шерст. . . . .		—	—
Красильныя . . . . .		2	320	Шерстян. крутильн. . . . .		1	19	М. Ф.		1	66
<b>Клинскій у.</b>				М. Ф.		1	53	Красил. шерстяныя . . . . .		1	5
Бумаго-пряд. и ткацк.		1	2970	Платочн. шарфочн. . . . .		1	400	Шерст. пряд. ткацк. и крас. отд. сукон. . . . .		—	—
М. Ф.		1	3574	М. Ф.		1	555	М. Ф.		1	267
Отбѣл.-кисейн. крас.		1	80	Коврово-платочныя . . . . .		1	15	Ткацкія ручныя . . . . .		1	15
М. Ф.		1	47	М. Ф.		1	13	М. Ф.		1	25
Бумаго-ткацкія . . . . .		5	2732	Шерстян. крутильн. . . . .		1	1500	Шерст., полушелк. и бумажныхъ тканей . . . . .		1	280
М. Ф.		4	2176	М. Ф.		1	1576	М. Ф.		1	295
<b>Можайскій у.</b>				Шерстопряд. и крас. . . . .		—	—	Искусств. барашка и плюша . . . . .		3	118
Бумаго-ткацкія . . . . .		1	22	М. Ф.		1	78	М. Ф.		1	90
<b>Рузскій у.</b>				Шерсто-бумаж. ручн. . . . .		1	105	Искусствен. шерсти . . . . .		1	60
Бумажно-ткацкія . . . . .		4	106	М. Ф.		3	312	Ткацк. ручн. выработ. искусств. овчяны . . . . .		2	64
М. Ф.		2	73	Шерсто-бумаж. мех. . . . .		—	—	М. Ф.		2	86
Хлопко-пряд. и ткацк.		1	12	М. Ф.		1	448	Шерстяныя ткацкія . . . . .		3	1020
Бумаго-прядильныя . . . . .		3	29	Шерсто-красильн. . . . .		3	1341	М. Ф.		2	1341
М. Ф.		1	49	М. Ф.		4	925	Шерсто-прядил. ткац. . . . .		1	40
<b>Подольскій у.</b>				Ткацк. мех. ручн. ф. шерстян. и полушерстяныхъ тк. . . . .		3	787	М. Ф.		1	49
Ситце-набивныя . . . . .		1	450	М. Ф.		4	457	Шерсто-пряд. и чесал. . . . .		2	674
Бум. выгон.-пряд. . . . .		1	1028					М. Ф.		1	619
М. Ф.		1	420					М. Ф.		8	727
								Шерстопрядильныя . . . . .		5	372
								Сукновально-красил. . . . .		—	—
								М. Ф.		1	115



Наименованіе городовъ и уѣздовъ, группы и видовъ производства по классификаціи Мин. Фин.	Число заводовъ.		Число рабочихъ.	Наименованіе городовъ и уѣздовъ, группы и видовъ производства по классификаціи Мин. Фин.	Число заводовъ.		Число рабочихъ.	Наименованіе городовъ и уѣздовъ, группы и видовъ производства по классификаціи Мин. Фин.	Число заводовъ.		Число рабочихъ.
	Число заводовъ.	Число рабочихъ.			Число заводовъ.	Число рабочихъ.			Число заводовъ.	Число рабочихъ.	
Ковровъ . . . . .	2	180		<b>Клинскій у.</b>				Ткацко-ленточныя . . . . .	3	696	
<i>М. Ф.</i>	1	144		Ковровыя . . . . .	1	276		<i>М. Ф.</i>	4	710	
Шерстопрядильныя . . . . .	1	16		<i>М. Ф.</i>	1	442		Шелковыя . . . . .	1	135	
Суконныя ткацк. . . . .	2	410		Шерсто-ткацкія . . . . .	1	20		<i>М. Ф.</i>	1	125	
<i>М. Ф.</i>	1	10		<i>М. Ф.</i>	1	30		Выраб. разнаго сорта шелковой пряжи . . . . .	—	—	
Суконныя отдѣлочн. . . . .	2	398		<b>г. Клинъ.</b>				<i>М. Ф.</i>	1	488	
<i>М. Ф.</i>	2	397		Валяльныя . . . . .	1	20		Шелко-шерст. ткацк. . . . .	1	271	
Суконныя . . . . .	10	4080		<i>М. Ф.</i>	1	22		<i>М. Ф.</i>	—	—	
<i>М. Ф.</i>	7	3417		<b>Бронницкій у.</b>				Шелко-ткацкія . . . . .	10	7054	
<b>г. Богородскъ.</b>				Суконныя . . . . .	1	156		<i>М. Ф.</i>	9	6232	
Ткацк. ф. шерстян. и полушерстян. тк. . . . .	1	578		<b>Вереискій у.</b>				Прядил. кокон. отбр. и шелко-прядильн. . . . .	1	620	
<i>М. Ф.</i>	1	546		Шерсточесальныя . . . . .	1	2		<i>М. Ф.</i>	3	173	
<b>Богородскій у.</b>				Сукно-ткацкія . . . . .	1	82		<i>М. Ф.</i>	4	509	
Шерст. плат. ткацк. набивн. и красил. . . . .	1	2187		<i>М. Ф.</i>	1	140		Шелко-ткацкія . . . . .	1	28	
<i>М. Ф.</i>	1	23		<b>Звенигородскій у.</b>				<i>М. Ф.</i>	2	184	
Шерстян. тк. и плат. набивныя . . . . .	2	1463		Шерсто-бум. ткацк. . . . .	1	257		Шелко-крутильныя . . . . .	4	1045	
<i>М. Ф.</i>	2	1901		<i>М. Ф.</i>	1	114		<i>М. Ф.</i>	1	274	
Шерсто-пряд. и ткацк. . . . .	1	15		Искусственн. барашк. Суконныя . . . . .	2	63		<b>Московскій у.</b>			
<i>М. Ф.</i>	1	138		<i>М. Ф.</i>	2	910		Шелковыя . . . . .	3	56	
Шерстян. ткацкія . . . . .	1	50		<i>М. Ф.</i>	1	656		Шелко-крутильныя . . . . .	2	572	
Шерст. ткацк. мех. . . . .	2	736		Шерсто-ткацкія . . . . .	1	498		<i>М. Ф.</i>	2	582	
<i>М. Ф.</i>	2	641		<b>Коломенскій у.</b>				Шелко-крут. и ткацк. . . . .	1	840	
Шерст. пряд. ткацк. . . . .	2	738		Суконныя . . . . .	1	765		<i>М. Ф.</i>	1	848	
<i>М. Ф.</i>	2	746		<i>М. Ф.</i>	1	585		Шелко-ткацкія . . . . .	1	89	
Шерстяныя ткацкія . . . . .	4	555		<b>Подольскій у.</b>				Шелко-красильныя . . . . .	2	54	
<i>М. Ф.</i>	3	427		Шерсто-прядильныя . . . . .	2	55		<i>М. Ф.</i>	3	99	
Суконно-отдѣлочное . . . . .	1	190		<i>М. Ф.</i>	2	55		Дамскихъ лентъ . . . . .	1	85	
Механическія сукон. . . . .	1	873		Суконныя издѣл. кам-вол. пряжи . . . . .	1	312		<i>М. Ф.</i>	1	69	
<i>М. Ф.</i>	1	841		Суконныя . . . . .	1	180		<b>г. Богородскъ.</b>			
Суконныя . . . . .	2	2022		<i>М. Ф.</i>	2	420		Шелко-ткацкія лент. . . . .	2	120	
<i>М. Ф.</i>	3	1973		Шерстопрядил. и сук. . . . .	1	367		<i>М. Ф.</i>	3	231	
<b>г. Дмитровъ.</b>				<b>III вр. Обраб. шелка . . . . .</b>	149	20041		Шелкоткацк. барх. и плюшевыя . . . . .	—	—	
Суконныя . . . . .	1	100		<i>М. Ф.</i>	134	20896		<i>М. Ф.</i>	2	138	
<b>Дмитровскій у.</b>				<b>г. Москва.</b>				Шелко-ткацкія . . . . .	1	209	
Искусственн. овчины . . . . .	1	22		Шелкотк. и парчев. . . . .	1	299		<i>М. Ф.</i>	1	77	
<i>М. Ф.</i>	1	109		<i>М. Ф.</i>	1	297		Шелко-крут. и крас. . . . .	1	44	
Шерсто-прядильныя . . . . .	3	152		Аппретур. плюша и бархата . . . . .	—	—		<i>М. Ф.</i>	1	170	
<i>М. Ф.</i>	2	81		<i>М. Ф.</i>	1	32		Шелко-ткацк. ручн. . . . .	1	45	
Суконныя . . . . .	2	284		Ленточныя . . . . .	2	389		<i>М. Ф.</i>	1	44	
<i>М. Ф.</i>	2	403		<i>М. Ф.</i>	2	315		<b>Богородскій у.</b>			
<b>г. Серпуховъ.</b>				Орденскихъ лентъ . . . . .	1	8		Шелко-ткацк. и крас. . . . .	2	330	
Сукон. и шерсто-пряд. . . . .	1	750		Ручн. ткацк. ленточ. . . . .	1	90		<i>М. Ф.</i>	3	339	
<i>М. Ф.</i>	1	700		Канвы и лентъ . . . . .	1	70		Аппрет., шелко-тк. кр. . . . .	3	100	
<b>Серпуховскій у.</b>				<i>М. Ф.</i>	1	16		<i>М. Ф.</i>	1	677	
Суконныя . . . . .	1	976		<i>М. Ф.</i>	1	15		Шелко-раздат. конт. . . . .	—	—	
<i>М. Ф.</i>	1	930						<i>М. Ф.</i>	1	86	
								Шелко-тк. разд. конт. . . . .	—	—	
								<i>М. Ф.</i>	1	11	
								Бархата разд. конт. . . . .	—	—	
								<i>М. Ф.</i>	1	25	

Наименованіе городовъ и уѣздовъ, группы и видовъ производства по классификаціи Мин. Фин.		Число заводовъ.	Число рабочихъ.	Наименованіе городовъ и уѣздовъ, группы и видовъ производства по классификаціи Мин. Фин.		Число заводовъ.	Число рабочихъ.	Наименованіе городовъ и уѣздовъ, группы и видовъ производства по классификаціи Мин. Фин.		Число заводовъ.	Число рабочихъ.
Шелко-крутильня .	М. Ф.	2	266	<b>Московскій у.</b>		—	—	Гальвано-золотопряд.	М. Ф.	1	17
Полушелково-ткацк. .	М. Ф.	25	449	Одѣльно-ткацкія .	1	10	Ткацко-кушачныя .	М. Ф.	1	70	
Шелко-ткацкія . . .	М. Ф.	17	1403	Коврово-ткацкія .	1	12	Тк. ручн. бум. шарф.	М. Ф.	1	5	
Шелко-ткацкія ручн.	М. Ф.	16	2690	Льно-пряд. ткацкія .	1	2	Кошелекъ, швед. курт.	М. Ф.	1	102	
г. Коломна.		39	2029	Канатныя . . . . .	1	120	и непромок. плащ.	М. Ф.	1	51	
Шелко-ткацкія . . .	М. Ф.	29	2582	Тк. красильн., выр.б.	1	974	Ткацк. ф. и кошелечн.	М. Ф.	1	22	
Шелко-ткацкія . . .	М. Ф.	3	145	сур. и окраш. тк.	1	1051	Модныя мастер. . . .	М. Ф.	1	18	
Ткацк. шелко-куш. . .	М. Ф.	2	99	г. Коломна.			Лакиров. клееночн. .	М. Ф.	1	20	
Шелко-крутильня . .	М. Ф.	1	14	Канатныя . . . . .	2	154	Пуговичныя . . . . .	М. Ф.	1	115	
Шелко-крутильня . .	М. Ф.	3	1228	Льно-ткацкія . . . . .	1	85	Кокосовыхъ пугов. . .	М. Ф.	3	560	
Коломенскій у.		2	861	Богородскій у.			Пугов., блочное, метал.	М. Ф.	2	459	
Шелко-крутильня . .	М. Ф.	1	80	Раздат. конт. выр.б.	—	—	пуговиць . . . . .	М. Ф.	1	50	
Дмитровскій у.		2	34	парусины . . . . .	—	—	Брезентов. и амуничн.	М. Ф.	1	75	
Шелко-ткацкія . . . .	М. Ф.	1	56	М. Ф.	4	83	Капсюльно- фольгов.	М. Ф.	1	136	
Шелковыя . . . . .	М. Ф.	2	159	Льно-тк. мануфактур.	1	198	и галун. тк.-пряд. .	М. Ф.	1	140	
Клинскій у.		1	86	Мѣшково- парусино-	—	—	Шерст. вигон. пряд. и	М. Ф.	1	116	
Шелко-ткацкія . . . .	М. Ф.	1	269	ткацкія . . . . .	1	27	кардо-ленточныя . .	М. Ф.	1	160	
Шелко-шерстяныя . .	М. Ф.	1	166	Льно-чесальныя . . . .	1	100	Резин. лент. тесем. и	М. Ф.	1	116	
Подольскій у.		1	190	Верейскій у.			кружевныя . . . . .	М. Ф.	1	450	
Шелко-придильныя . .	М. Ф.	1	57	Ткацко-дерюжныя . . .	1	3	Возжев. и тесемочн. .	М. Ф.	1	444	
Шелко-крутильня . .	М. Ф.	1	95	Дмитровскій у.			Механ. вышиванія . .	М. Ф.	1	43	
Можайскій у.		1	102	Отбѣл. красильныя . .	—	—	Механ. вышиванія . .	М. Ф.	2	255	
Шелко-крутильня . .	М. Ф.	1	280	Рузскій у.			Шляпныя . . . . .	М. Ф.	2	315	
IV зр. Обр.б. льна, пеньки и джута		1	245	Тк. мѣшечно-полотн.	1	99	Бахромочныя . . . . .	М. Ф.	7	158	
г. Москва.		17	1865	М. Ф.	1	9	Бахром. бассонныя . .	М. Ф.	6	182	
Скатертныя . . . . .	М. Ф.	2	60	V зр. Произв. изъ смтн. матеріаловъ . . . . .	157	13200	Бахром. вышивальн. .	М. Ф.	2	50	
Отбѣльныя . . . . .	М. Ф.	1	67	г. Москва.	135	17435	Парчевыхъ издѣлій . .	М. Ф.	2	62	
Тк. льнян. и бум. изд.	М. Ф.	1	76	Красильн. и прачеш.	1	158	Парчев. золотокруж.	М. Ф.	3	83	
Салфетокъ и мѣшковъ	М. Ф.	1	37	Пятновыводн. крас. .	—	—	Военно-офицер. вещ.	М. Ф.	1	15	
Ткацко-канвовыя . .	М. Ф.	1	144	М. Ф.	3	247	и золотокруж. тов.	М. Ф.	1	100	
Ткацкія . . . . .	М. Ф.	1	59	Паров прачешныя . .	4	251	Ткацк. ф. галуновъ . .	М. Ф.	1	108	
				М. Ф.	4	223	Галун. и золот. пряжи.	М. Ф.	2	62	
				Мебельныя . . . . .	4	528	Кружевн., лент. и кр.	М. Ф.	1	80	
				М. Ф.	4	445	Тюлево-кружевныя . .	М. Ф.	1	35	
				Игрушечныя . . . . .	3	115	Корсетныя . . . . .	М. Ф.	1	265	
				М. Ф.	3	202		М. Ф.	1	183	
				Чайной вязки . . . . .	1	35		М. Ф.	1	550	
				Ткацкія . . . . .	3	671		М. Ф.	1	552	
								М. Ф.	2	145	
								М. Ф.	1	61	

Наименованіе городовъ и уѣздовъ, группы и видовъ производства по классификаціи Мин. Фин.	Число заводоу.	Число рабочихъ.	Наименованіе городовъ и уѣздовъ, группы и видовъ производства по классификаціи Мин. Фин.	Число заводоу.	Число рабочихъ.	Наименованіе городовъ и уѣздовъ, группы и видовъ производства по классификаціи Мин. Фин.	Число заводоу.	Число рабочихъ.
Фитильныя . . . . .	1	38	Ткацк. платочныя . . . . .	1	197	<b>Клинскій у.</b>		
<i>М. Ф.</i>	1	35	<i>М. Ф.</i>	1	340	Бахромныя . . . . .	2	56
Кружевыя . . . . .	2	745	Шляпныя . . . . .	1	42	<i>М. Ф.</i>	2	84
<i>М. Ф.</i>	2	958	<i>М. Ф.</i>	1	39	<b>Дмитровскій у.</b>		
Зонтичныя . . . . .	2	49	Бахромныя . . . . .	1	18	Позументныя . . . . .	2	40
<i>М. Ф.</i>	2	49	<i>М. Ф.</i>	3	71	<i>М. Ф.</i>	3	158
Привод. ремней . . . . .	3	61	Пуговичныя . . . . .	1	100	Канительноткацкія . . . . .	1	76
Кардоленточныя . . . . .	—	—	<i>М. Ф.</i>	2	164	<b>Русскій у.</b>		
<i>М. Ф.</i>	2	54	Ковровыя . . . . .	2	31	Кокосов. пуговицы . . . . .	1	118
Лентъ, приводн. ремн. и ашпретурныя . . . . .	2	74	<i>М. Ф.</i>	3	38	<i>М. Ф.</i>	1	128
Пожарн. рукавовъ и прессован. сукна . . . . .	1	250	<b>г. Богородскъ.</b>			Клеенчатая . . . . .	1	4
<i>М. Ф.</i>	2	240	Полушерсто-тк. крас. ашпретурныя . . . . .	1	728	<b>Серпуховскій у.</b>		
Кожан. прив. ремней . . . . .	1	12	<i>М. Ф.</i>	1	749	Парчевыя . . . . .	6	172
<i>М. Ф.</i>	1	13	<b>Богородскій у.</b>			<i>М. Ф.</i>	4	123
Резино-ткацкія . . . . .	2	270	Красильн. голандров. . . . .	10	214	Перчаточныя . . . . .	2	57
<i>М. Ф.</i>	3	290	<i>М. Ф.</i>	7	1582	<i>М. Ф.</i>	2	76
Технич. ткан., пенек. пожарн. рукав. и талько-набивныя . . . . .	1	36	Лентъ нит., гарус. и бум. пряжи и крас. . . . .	1	68	<b>Подольскій у.</b>		
<i>М. Ф.</i>	1	89	<i>М. Ф.</i>	1	193	Войлочныя . . . . .	1	25
Канительн.-плющил. . . . .	1	17	Ленточно-тк. и резин. . . . .	1	58	<i>VI вр. Произв. бумажн. и полиграф. . . . .</i>	152	9443
<i>М. Ф.</i>	1	20	<i>М. Ф.</i>	1	92	<i>и полиграф. . . . .</i>	125	12205
Канительныя . . . . .	3	84	Ремней и брезента . . . . .	1	196	<b>г. Москва.</b>		
<i>М. Ф.</i>	3	83	Платочн., шерстяно-ткацк. набив. крас. и отдѣлочныя . . . . .	—	—	Скульптурн. и цинко-литограф. . . . .	1	47
Золото-канительныя . . . . .	2	526	<i>М. Ф.</i>	1	2280	Гравери. мех. и кауч. штемпельныя . . . . .	—	—
<i>М. Ф.</i>	2	549	Шерстян. и полушер. изд. ткацк. мех. . . . .	1	427	<i>М. Ф.</i>	1	35
Перчаточныя . . . . .	4	385	<i>М. Ф.</i>	1	293	Граверныя . . . . .	1	12
<i>М. Ф.</i>	2	114	Мѣдно-шорн. и пугов. . . . .	1	50	<i>М. Ф.</i>	1	11
Мебельныхъ матерій Чулочн.-вязальныя . . . . .	3	671	Клееночн. ковров. . . . .	1	198	Картонно-ящичныя . . . . .	1	32
<i>М. Ф.</i>	3	730	<i>М. Ф.</i>	2	487	<i>М. Ф.</i>	1	55
Ткацк.-вязальн. изд. . . . .	7	626	Ковровыя . . . . .	1	508	Мех. картонно-клеил. . . . .	1	25
<i>М. Ф.</i>	5	305	<i>М. Ф.</i>	1	233	<i>М. Ф.</i>	1	24
<b>Московскій у.</b>			Раздаточн. контора . . . . .	—	—	Картонныя . . . . .	5	187
Шивочно-брезентныя . . . . .	1	12	Ткацкія . . . . .	—	—	<i>М. Ф.</i>	6	250
Механич. вышивал. . . . .	1	65	<i>М. Ф.</i>	2	30	Бумажныя . . . . .	—	—
<i>М. Ф.</i>	1	76	Парчев. и бумаго-тк. . . . .	1	10	<i>М. Ф.</i>	1	27
Готовой одежды . . . . .	1	15	Парчевыя . . . . .	13	564	Пакетныя . . . . .	3	72
Искусств. цвѣтовъ и вѣнчалън. свѣчей . . . . .	—	—	<i>М. Ф.</i>	6	834	<i>М. Ф.</i>	2	65
<i>М. Ф.</i>	1	49	<b>г. Верей.</b>			Писчебумажн. крас. . . . .	2	50
Брезент., непромок. тканей, клеенокъ и шорныхъ издѣлій . . . . .	1	300	Сусальныя . . . . .	1	5	<i>М. Ф.</i>	2	42
<i>М. Ф.</i>	1	339	<b>Верейскій у.</b>			Конвертныя . . . . .	1	24
Брезенто-клееночн. . . . .	1	40	Сусальныя . . . . .	2	7	<i>М. Ф.</i>	2	81
<i>М. Ф.</i>	1	31	Галуныя . . . . .	1	1	Альбомныя . . . . .	1	40
Русскихъ ремней . . . . .	1	26	Кушачныя . . . . .	1	9	Кондитер. бумаги . . . . .	1	19
Шарфо-ткацкія . . . . .	—	—	<b>г. Коломна.</b>			<i>М. Ф.</i>	1	38
<i>М. Ф.</i>	1	71	Войлочныя . . . . .	1	53	Бум. ружейн. гильзы . . . . .	1	35
Шарфо-вязальныя . . . . .	1	15	<i>М. Ф.</i>	1	156	Гильзовыя . . . . .	11	485
Кружевыя . . . . .	1	12				<i>М. Ф.</i>	7	354
<i>М. Ф.</i>	1	4				Фотограф. пластин. . . . .	1	50
						<i>М. Ф.</i>	1	49

Наименованіе городовъ и уѣздовъ, группы и видовъ производства по классификаціи Мин. Фин.	Число заводоу.		Наименованіе городовъ и уѣздовъ, группы и видовъ производства по классификаціи Мин. Фин.	Число заводоу.		Наименованіе городовъ и уѣздовъ, группы и видовъ производства по классификаціи Мин. Фин.	Число заводоу.	
	Число заводоу.	Число рабочихъ.		Число заводоу.	Число рабочихъ.		Число заводоу.	Число рабочихъ.
Фотографіи . . . . .	4	24	Обойныя . . . . .	1	82	Бердочно-ремизныя .	1	25
Фототипіи и цинкогр.	1	26	М. Ф.	1	66	Фанеро-пильн. паров.	1	18
Фототипіи . . . . .	1	6	Оберточной бумага .	1	76	Клепныя и дужныя .	1	29
Хромо-типографіи . .	1	24	М. Ф.	1	79	М. Ф.	1	21
М. Ф.	1	22	<b>г. Богородскъ.</b>			Соломо-плетельныя .	1	38
Хромо-литографіи . .	2	89	Типогр., переплетн. и	—	—	Иконостасныя . . . .	5	233
М. Ф.	2	70	бумаго-крас. и лин.	—	—	М. Ф.	5	281
Печатни . . . . .	1	85	М. Ф.	1	14	Лѣсопильныя . . . . .	1	5
М. Ф.	1	342	<b>Богородскій у.</b>			М. Ф.	1	8
Скоропечатни . . . .	1	88	Писчебумажныя . . .	1	102	Фанеро-лѣсопильныя	1	16
М. Ф.	2	102	М. Ф.	1	97	М. Ф.	1	21
Обойныя . . . . .	8	633	<b>г. Коломна.</b>			Ящичныя . . . . .	5	123
М. Ф.	6	595	Типо-литографіи . . .	1	16	М. Ф.	4	133
Словолитныя . . . . .	1	44	М. Ф.	1	23	Столярн. мебельныя .	1	16
М. Ф.	1	44	<b>Коломенскій у.</b>			М. Ф.	1	15
Типогр. и словолитн.	2	51	Красильно-печатныя	1	12	Паркетныя . . . . .	4	178
М. Ф.	1	29	<b>Дмитровскій у.</b>			М. Ф.	3	308
Типо-литогр. и ното-	1	8	Картонныя . . . . .	—	—	Столярныя . . . . .	9	503
печатныя . . . . .	1	12	М. Ф.	3	32	М. Ф.	6	298
Конторскихъ книгъ и	1	44	Гильзовыя . . . . .	3	240	Паркетн. и плотнично-	4	180
типо-литографіи . .	1	52	М. Ф.	2	370	столярныя . . . . .	3	159
М. Ф.	4	853	<b>Русскій у.</b>			Мочало-трепальныя .	1	5
Перепл. и типо-лито-	3	661	Картонныя . . . . .	1	31	Столярн. лѣсообдѣл.	1	50
графіи . . . . .	28	1928	М. Ф.	1	34	Плотнично-столярн. .	8	412
Типо-литографіи . . .	30	2119	<b>Подольскій у.</b>			М. Ф.	4	131
М. Ф.	1	26	Писчебумажныя . . .	1	329	Столярно-паркетныя	4	1031
Переплетн. и брошюр.	1	35	М. Ф.	2	685	М. Ф.	11	484
М. Ф.	4	125	<b>г. Москва.</b>			Мебельныя . . . . .	5	414
Переплетныя . . . . .	4	150	Счеточныя . . . . .	—	—	М. Ф.	5	705
М. Ф.	1	20	Футлярныя . . . . .	1	35	<b>Московскій у.</b>		
Литогр. и переплетн.	1	19	М. Ф.	1	32	Лѣсопильныя . . . . .	1	7
М. Ф.	10	257	Роялей и пиано . . .	2	50	М. Ф.	1	3
Литографіи . . . . .	8	185	М. Ф.	2	45	Саже-копильныя . . .	1	3
Конторскихъ книгъ и	2	97	Челночно-слесарныя .	1	13	<b>г. Коломна.</b>		
типографіи . . . . .	2	101	Токарныя . . . . .	—	—	Лѣсопильныя . . . . .	—	—
М. Ф.	1	21	Багетныя . . . . .	1	10	М. Ф.	1	16
Цинкографіи . . . . .	2	170	М. Ф.	1	49	<b>г. Серпуховъ.</b>		
Типографіи и перепл.	1	90	Лѣсоп., багет. и шкаф.	1	47	Лѣсопильныя . . . . .	2	27
М. Ф.	1	83	М. Ф.	1	70	М. Ф.	2	37
Типограф. и цинкогр.	1	80	Лѣсопильн., столярн.	1	76	Рогожныя . . . . .	2	166
М. Ф.	28	2377	ящичн. и паркетн.	1	107	М. Ф.	2	271
Типографіи . . . . .	15	1531	М. Ф.	1	186	<b>Богородскій у.</b>		
<b>Московскій у.</b>			<b>VII вр. Обр. дерева .</b>			<b>Челночно-токарыя и</b>		
Гальвано-пластическ.	1	4	64	3913	<b>слесарныя . . . . .</b>			
Лакированныхъ изд.	1	15	66	3483	<b>М. Ф.</b>			
М. Ф.	1	19	<b>г. Серпуховъ.</b>			Лѣсопильныя . . . . .	2	27
Коробочныя . . . . .	1	48	Счеточныя . . . . .	—	—	М. Ф.	2	37
Бумаго-картонныя . .	2	39	Футлярныя . . . . .	1	35	Рогожныя . . . . .	2	166
М. Ф.	2	40	Роялей и пиано . . .	2	50	М. Ф.	2	271
Конторскихъ книгъ и	1	292	Челночно-слесарныя .	1	13	<b>Богородскій у.</b>		
типо-литографіи . .	1	286	Токарныя . . . . .	—	—	Челночно-токарыя и	3	70
М. Ф.	1	286	Багетныя . . . . .	1	10	слесарныя . . . . .	3	75
			М. Ф.	1	47	<b>Бронницкій у.</b>		
			Лѣсоп., багет. и шкаф.	1	70	Лѣсопильныя . . . . .	2	15
			М. Ф.	1	76	М. Ф.	1	7
			Лѣсопильн., столярн.	1	107			
			ящичн. и паркетн.	1	186			
			М. Ф.	1	186			

Наименованіе городовъ и уѣздовъ, группы и видовъ производства по клас- сификаціи Мин. Фин.	Число заводовъ, Число рабочихъ,		Наименованіе городовъ и уѣздовъ, группы и видовъ производства по клас- сификаціи Мин. Фин.	Число заводовъ, Число рабочихъ,		Наименованіе городовъ и уѣздовъ, группы и видовъ производства по клас- сификаціи Мин. Фин.	Число заводовъ, Число рабочихъ,	
<b>г. Можайскъ.</b>			Мѣдно-метал. изд. . .	1	30	Кузнечн. англійской ковки . . . . .	1	60
Соломенно-колпачн. .	—	—	Мѣдно-лит., токарн. .	1	18	М. Ф.	1	50
М. Ф.	1	31	Мѣдно-аппаратныя .	4	144	Произв. насосовъ . .	1	16
<b>Можайскій у.</b>			М. Ф.	4	268	Мѣдн. кухонн. и кон- дитерской посуды	1	20
Древесно-стружечн. .	1	2	Мѣдно-чеканныя . .	1	33	М. Ф.	1	22
<b>Звенигородскій у.</b>			Мѣдныхъ издѣлій . .	1	16	Никкелировочныя . .	1	25
Лѣсопильныя . . . .	1	11	Гальвано-пластическ. и цинко-мѣдно-лит.	1	20	Механ. мѣдно-котел.	1	450
<b>Клинскій у.</b>			М. Ф.	1	24	М. Ф.	1	634
Лѣсопильныя . . . .	1	15	Литейныя . . . . .	1	130	Коробочн. механ. раб.	1	25
М. Ф.	2	45	М. Ф.	1	90	Военно-обозныя . . .	1	250
<b>VIII гр. Обработ. метал.</b>	320	34510	Цинко-литейныя . .	1	20	Стальныхъ перьевъ .	1	40
	239	32014	М. Ф.	1	40	Бетонно-водопроводя.	1	23
<b>Москва.</b>			Мѣдно-паяльн. и лам- повыя . . . . .	1	14	М. Ф.	1	12
Металлич. издѣлій . .	13	2508	Металлич. капсулы, свинцов. и оловян.	—	—	Принадл. молочн. хоз.	—	—
М. Ф.	9	2706	М. Ф.	1	12	М. Ф.	1	31
Метал. изд. и галь- вано-пластичныя . .	1	50	Котельныя . . . . .	1	108	Челночно-слесарныя ремизныя . . . . .	—	—
Металлич. прокатныя	2	150	М. Ф.	1	111	М. Ф.	1	16
М. Ф.	1	84	Жестянныхъ издѣлій	2	95	Бердочн. ремизныя	2	160
Матрасов. и кров. мех	1	17	М. Ф.	1	34	М. Ф.	3	189
Метал. изд., кроват. и матрацовъ . . . . .	2	150	Мельхиоровыхъ изд. .	—	—	Водопров. канализа- ционное произв. . .	1	41
М. Ф.	2	122	М. Ф.	1	22	М. Ф.	1	49
Механическія . . . .	19	658	Металлич. пуговицъ .	—	—	Экипажныя . . . . .	1	40
М. Ф.	12	446	М. Ф.	2	133	Мелк. металлич. изд.	2	95
Токарныя механич. .	1	13	Несгораемыхъ шкаф.	1	94	М. Ф.	2	74
Котельныя механич. .	1	63	М. Ф.	1	72	Напилочныя . . . . .	2	172
М. Ф.	1	76	Рессорныя . . . . .	2	74	М. Ф.	2	199
Механ. вышивки (Угр.)	1	60	М. Ф.	3	81	Проволочно-ткацкія .	1	70
Механич. кузнечн. . .	1	15	Чемодан., мебел. гвозд. и шорн. принадл. . .	1	25	М. Ф.	1	91
Чугуно-литейныя . . .	4	916	М. Ф.	1	16	Желѣзолудильныя и свинцово-трубныя .	1	126
М. Ф.	3	395	Проволочно-гвоздил.	1	286	М. Ф.	1	96
Чугуно-литейн. и мех.	9	1756	М. Ф.	1	342	Метал. провол. ткацк. ручныхъ . . . . .	1	27
М. Ф.	8	3034	Гвоздилыныя . . . .	1	6	Колокольныя . . . .	2	115
Экипажныя . . . . .	12	514	М. Ф.	1	19	М. Ф.	2	126
М. Ф.	12	597	Цементно-мозаичн. и лѣйн. раб. изд. (Хгр.)	1	40	Олово-прокатныя . .	1	4
Экипажн. осей и рези- новыхъ колесъ . . . .	2	79	Цинково-строительн. работъ . . . . .	1	20	Металлич. вѣнковъ .	1	18
М. Ф.	2	94	М. Ф.	1	30	М. Ф.	1	28
Ресорн. экипажныя . .	1	32	Оцинкованныхъ изд.	2	69	Самоварныя . . . . .	1	24
М. Ф.	1	32	М. Ф.	2	78	М. Ф.	1	18
Мѣдно-литейныя . . .	3	357	Жестян. печатн. изд.	1	821	Жестяно-паяльныя .	2	45
М. Ф.	2	199	М. Ф.	1	751	М. Ф.	2	38
Мѣдно-литейн. и мех.	3	63	Лампов. и цинко-лит.	1	75	Ювелирныя . . . . .	1	24
М. Ф.	2	39	М. Ф.	1	78	М. Ф.	1	25
Мѣдно-цинко-литейн.	3	236	Жестян. коробокъ . .	1	90	Лампов., канцеляр. и хозяйств. принадл.	1	70
М. Ф.	2	110	М. Ф.	1	80	М. Ф.	1	50
Мѣдно-штамповыя . .	2	125	Патронныя . . . . .	—	—	Аптекарск. вѣсов. и разновѣсокъ . . . .	1	29
М. Ф.	3	155	М. Ф.	1	122	М. Ф.	1	33
Арматури. и мѣдно- литейныя . . . . .	1	80	Гальвано-пластическ. серебр. и мѣдн. изд.	1	10	Хирургич. и ветерина- ри. инструмент. . .	1	70
М. Ф.	1	87				М. Ф.	2	105

Наименованіе городовъ и уѣздовъ группы и видовъ производства по классификаціи Мин. Фин.	Число заводовъ.		Число рабочихъ.	Число заводовъ.	Число рабочихъ.	Наименованіе городовъ и уѣздовъ, группы и видовъ производства по классификаціи Мин. Фин.	Число заводовъ.		Число рабочихъ.
	Число заводовъ.	Число рабочихъ.					Число заводовъ.	Число рабочихъ.	
Медиц. инструмент. . . . .	2	48	Мѣдно-бронзовыя . . . . .	1	50	Серебряно-посудн. и эмалевыя . . . . .	—	—	—
Опт. и хирург. инстр. . . . .	2	131	<i>М. Ф.</i> . . . . .	7	50	<i>М. Ф.</i> . . . . .	1	75	—
<i>М. Ф.</i> . . . . .	1	16	Свинцо-прокатныя . . . . .	1	28	Серебр. и мѣдн. изд. . . . .	1	15	—
Мастерск. для ремонт. хирургич. инстр. . . . .	—	—	<i>М. Ф.</i> . . . . .	1	30	Позолотно-рамочныя	1	12	—
<i>М. Ф.</i> . . . . .	1	32	Слесарно-водопр. . . . .	1	14	Серебр. и бронз. изд. . . . .	1	35	—
Электрo-механическія	5	851	<i>М. Ф.</i> . . . . .	1	16	<i>М. Ф.</i> . . . . .	1	32	—
<i>М. Ф.</i> . . . . .	2	45	Слесарно-мех. и стол.	1	100	Серебрянныхъ изд. . . . .	15	521	—
Электрич. и телегр. принадлежностей . . . . .	1	15	<i>М. Ф.</i> . . . . .	1	107	<i>М. Ф.</i> . . . . .	14	418	—
Электротехническія . . . . .	1	24	Слесарно - кузнечныя строительныя . . . . .	—	—	Серебр. и золот. изд. . . . .	7	577	—
Электрич. кабельныя	1	48	<i>М. Ф.</i> . . . . .	1	20	<i>М. Ф.</i> . . . . .	5	553	—
<i>М. Ф.</i> . . . . .	1	58	Слесарныя . . . . .	4	151	Золото-ковальныя . . . . .	1	21	—
Электрич. освѣщ. . . . .	2	610	<i>М. Ф.</i> . . . . .	3	123	<i>М. Ф.</i> . . . . .	1	52	—
Электрo-механич. и машиностроителн. . . . .	1	430	Фонарно-слесарныя	1	24	<i>М. Ф.</i> . . . . .	1	—	—
<i>М. Ф.</i> . . . . .	1	399	<i>М. Ф.</i> . . . . .	1	25	<i>М. Ф.</i> . . . . .	—	—	—
Машиностроителн. . . . .	3	533	Чугуно-литейн. и слесарно-механическія	1	48	Дробелитейн. и патр. слесарно-механич. . . . .	2	288	—
<i>М. Ф.</i> . . . . .	3	1359	<i>М. Ф.</i> . . . . .	1	43	Слесарно-механич. . . . .	5	85	—
Машиностроителн. и механическія . . . . .	1	306	Слесарно-строителн.	1	15	Котельныя . . . . .	8	1023	—
<i>М. Ф.</i> . . . . .	1	243	Цинко-мѣдно-лит. и слесарныя . . . . .	—	—	<i>М. Ф.</i> . . . . .	4	797	—
Типо-лит. машинъ и принадл. тисненія . . . . .	1	24	Слесарно-механическ.	12	367	Котельно-арматурн. . . . .	1	211	—
Машиностроителн. и чугуно-литейныя . . . . .	1	742	<i>М. Ф.</i> . . . . .	6	199	<i>М. Ф.</i> . . . . .	1	207	—
<i>М. Ф.</i> . . . . .	2	690	Слесарно-кузнечныя . . . . .	2	271	Мѣдно-жел. котел. и машиностроителн. . . . .	—	—	—
Мех. пароходостроит. . . . .	1	100	<i>М. Ф.</i> . . . . .	5	201	<i>М. Ф.</i> . . . . .	1	114	—
<i>М. Ф.</i> . . . . .	1	197	Механич.-слесарныя . . . . .	1	95	Жестян. изд. и печатн. . . . .	2	444	—
Земледѣл. машинъ и орудій . . . . .	1	406	<i>М. Ф.</i> . . . . .	1	98	<i>М. Ф.</i> . . . . .	2	429	—
<i>М. Ф.</i> . . . . .	1	428	Церковной утвари . . . . .	4	206	Точильныя . . . . .	1	6	—
Машиностроит. и лит. . . . .	1	18	<i>М. Ф.</i> . . . . .	3	160	Вагоно-строителныя	1	1645	—
Мельн. машинъ мех. . . . .	1	25	Церкви, метал. изд. . . . .	1	43	<i>М. Ф.</i> . . . . .	1	1367	—
Вагонныя . . . . .	1	32	<i>М. Ф.</i> . . . . .	1	33	Чугуно-лит. механ. и машиностроителн. . . . .	1	335	—
<i>М. Ф.</i> . . . . .	1	36	Церкви, иконостасн. . . . .	1	50	Механическія . . . . .	1	158	—
Бронзовыхъ надѣлій . . . . .	4	98	Чекани. раб. церковн. утвари . . . . .	1	46	Чугуно-литейн. и мех. . . . .	1	180	—
<i>М. Ф.</i> . . . . .	4	185	<i>М. Ф.</i> . . . . .	1	44	<i>М. Ф.</i> . . . . .	1	194	—
Мѣдно-бронзо-лит. . . . .	1	26	Художествен. бронзы и церковной утвари . . . . .	1	20	Чугуно-мѣдно-литейн. . . . .	1	74	—
<i>М. Ф.</i> . . . . .	2	57	<i>М. Ф.</i> . . . . .	1	31	<i>М. Ф.</i> . . . . .	1	85	—
Кузнечно - желѣзно - строител. и цинко-бронзо-литейныя . . . . .	1	40	Серебр. церк. утвари . . . . .	2	69	Аффинерн. и металло-прокатныя . . . . .	1	25	—
<i>М. Ф.</i> . . . . .	1	36	<i>М. Ф.</i> . . . . .	2	65	<i>М. Ф.</i> . . . . .	1	28	—
Бронзо-мѣдно-лит. и арматурныя . . . . .	1	407	Серебр., бронзоп. изд. и церковн. утвари . . . . .	1	54	Механическ. констр. . . . .	1	82	—
<i>М. Ф.</i> . . . . .	1	493	<i>М. Ф.</i> . . . . .	1	76	<i>М. Ф.</i> . . . . .	1	6	—
Бронзо - литейныя и арматурныя . . . . .	1	38	Золот., серебр. изд. и церковной утвари . . . . .	—	—	Металлич. кровати . . . . .	1	40	—
<i>М. Ф.</i> . . . . .	1	45	<i>М. Ф.</i> . . . . .	1	32	<i>М. Ф.</i> . . . . .	1	31	—
Лампъ и бронзы . . . . .	1	30	Серебряно-позолотн. . . . .	1	12	Серебр. чекан. грав. . . . .	1	15	—
<i>М. Ф.</i> . . . . .	1	31	<i>М. Ф.</i> . . . . .	1	18	Серебрянныхъ изд. . . . .	1	60	—
Бронзо-литейныя . . . . .	3	88	Сусальнаго золота . . . . .	1	16	<i>М. Ф.</i> . . . . .	1	71	—
<i>М. Ф.</i> . . . . .	2	41	<i>М. Ф.</i> . . . . .	1	21	Сталелитейныя . . . . .	—	—	—
Метал. и бронзов. изд. . . . .	1	30	Серебряно-прокатн. . . . .	1	9	<i>М. Ф.</i> . . . . .	1	205	—
<i>М. Ф.</i> . . . . .	1	25	<i>М. Ф.</i> . . . . .	1	15	Электрическія . . . . .	1	56	—
			Серебр., золот. и ювел. работъ . . . . .	1	111	Тормазныя . . . . .	1	206	—
			<i>М. Ф.</i> . . . . .	1	192	Желѣзн. подносовъ и лакирован. вещей . . . . .	1	35	—
						<i>М. Ф.</i> . . . . .	1	29	—
						Гальвано-пластичн. . . . .	1	20	—
						<i>М. Ф.</i> . . . . .	1	18	—
						Трубо-прокатныя . . . . .	1	110	—
						<i>М. Ф.</i> . . . . .	1	176	—

Наименование городовъ и уѣздовъ, группы и видовъ производства по классификаціи Мин. Фин.	Число заводовъ.		Число рабочихъ.	Наименование городовъ и уѣздовъ, группы и видовъ производства по классификаціи Мин. Фин.	Число заводовъ.		Число рабочихъ.	Наименование городовъ и уѣздовъ, группы и видовъ производства по классификаціи Мин. Фин.	Число заводовъ.		Число рабочихъ.
	Число заводовъ.	Число рабочихъ.			Число заводовъ.	Число рабочихъ.			Число заводовъ.	Число рабочихъ.	
Оцинкован. желѣза . . . . . М. Ф.	1	57		Волоколамскій у.				Гончарныя . . . . .	2	21	
г. Дмитровъ.	1	60		Мѣдно-бронзовыя . . . . . М. Ф.	2	90		Каменоломни . . . . .	1	13	
Чугуно-мѣдно-литейн. М. Ф.	1	26		Звенигородскій у.	1	46		Цементныя . . . . .	3	320	
Дмитровскій у.	1	22		Арматурн.-мѣдн.-лит. М. Ф.	1	15		Фарфоровыя . . . . . М. Ф.	1	187	
Чугуно-лит. и механ. Палльныя . . . . .	1	35		Русскій у.	1	19		Изразцовыя . . . . . М. Ф.	1	75	
г. Клинъ.	1	20		Игольныя . . . . . М. Ф.	1	110		Кирпичныя . . . . . М. Ф.	1	64	
Чугуно-литейныя . . . . . М. Ф.	1	8		Коломенскій у.	2	92		г. Бронницы.	41	9471	
Клинскій у.	1	14		Машиностроительн. . . . .	1	7216		Кирпичныя . . . . .	31	4566	
Ремонтныя . . . . . М. Ф.	1	75		IX вр. Обр. минераль- ныхъ веществъ . . . . .	1	7100		Бронницкій у.	1	5	
Чугуно-литейныя . . . . . М. Ф.	1	34		г. Москва.	252	22096		Полуфаянсовыя . . . . . М. Ф.	5	176	
Проволочныхъ ситъ . . . . .	1	29		Мѣловые . . . . .	117	12966		Фарфоровыя . . . . . М. Ф.	4	147	
г. Серпуховъ.	1	40		Фарфорн. и фаянсов. склады . . . . .	1	36		Фарфоро-игрушечн. . . . . М. Ф.	1	116	
Чугуно-литейныя . . . . . М. Ф.	2	67		Хрустальныя . . . . .	1	513		Фарфоро-глиняныя . . . . . М. Ф.	4	58	
Серпуховскій у.	3	136		Скульптурн. цинко- бронзо-литейныя . . . . .	1	412		Кирпичныя . . . . .	1	198	
Электрооцинковальн. . . . .	1	35		Мраморн. умывальн. М. Ф.	2	114		Живописи по фарфору	2	288	
г. Подольскъ.	1	12		Бетонъ, мраморн. и каменные издѣлія . . . . .	1	25		г. Руза.	2	23	
Серебряныя . . . . .	1	123		Бутоваго камня . . . . .	1	14		Кирпичныя . . . . .	2	8	
Швейныхъ машинъ . . . . .	1	123		Механич. обр. камня . . . . . М. Ф.	1	156		Русскій у.	8	35	
Подольскій у.	4	877		Каменотесныя . . . . . М. Ф.	1	193		Кирпичныя . . . . .	1	10	
Механическія . . . . . М. Ф.	3	1052		Карандашныя . . . . . М. Ф.	1	20		Фарфоровыя . . . . .	1	12	
Богородскій у.	1	42		Карандаш. и шпил. . . . . М. Ф.	1	40		г. Клинъ.	2	351	
Мѣдно-шорныя . . . . .	1	40		Гончарныя . . . . . М. Ф.	1	83		Стекланныя . . . . . М. Ф.	2	336	
Мѣдно-канит. химич. Чугуно-литейныя . . . . .	1	76		Гончарно-изразцов. . . . . М. Ф.	1	92		Клинскій у.	1	55	
Электрическ. углей . . . . .	1	9		Зеркальныя . . . . . М. Ф.	2	49		Переработка глины . . . . . М. Ф.	1	2	
Мѣдно-латунныя . . . . .	3	82		Зеркальныя . . . . . М. Ф.	2	56		г. Можайскъ.	1	2	
Бронницкій у.	1	2		Зеркала, шлифовал. М. Ф.	2	80		Можайскій у.	5	241	
Баббита и фосфор. бронзы . . . . .	1	2		Мраморн. и гран. изд. М. Ф.	1	21		г. Коломна.	1	48	
Верейскій у.	3	40		Мраморныя . . . . . М. Ф.	3	236		Коломенскій у.	1	23	
Мѣдно-сбруйныя . . . . .	1	70		Московскій у.	2	100		Кирпичныя . . . . . М. Ф.	1	23	
Мѣдно-панякадальн. М. Ф.	1	32		Торфян. болота . . . . .	1	55		Кирпичныя . . . . . М. Ф.	5	308	
				Шлифовально-зеркал.	1	7			4	202	

Наименованіе городовъ и уѣздовъ, группы и видовъ производства по классификаціи Мин. Фин.		Число заводовъ.	Число рабочихъ.	Наименованіе городовъ и уѣздовъ, группы и видовъ производства по классификаціи Мин. Фин.		Число заводовъ.	Число рабочихъ.	Наименованіе городовъ и уѣздовъ, группы и видовъ производства по классификаціи Мин. Фин.		Число заводовъ.	Число рабочихъ.
<b>г. Подольскъ.</b>				Стекланная . . . . .	1	144	Кожевенно-лакиров. . . . .			4	135
Выдѣлка бирюзы и обточка . . . . .	1	20	М. Ф.	1	128	М. Ф.			2	65	
Каменоломни . . . . .	2	75		1	809	Красил.-скорн. мѣх. . . . .			3	50	
<b>Подольскій у.</b>				М. Ф.	1	819	М. Ф.			2	50
Кирпичныя . . . . .	10	499		1	5	Красильно-кожевен. . . . .			1	60	
М. Ф.	5	327		6	334	Кожевенныя . . . . .			8	299	
Каменоломни . . . . .	6	192		2	85	М. Ф.			4	127	
Портланд. цемента . . . . .	1	85		—	—	Посадныя . . . . .			5	121	
М. Ф.	1	200		1	136	М. Ф.			4	106	
Цементы . . . . .	9	1541		—	—	Скорняжныя . . . . .			—	—	
М. Ф.	8	1695		106	5697	М. Ф.			1	22	
<b>г. Серпуховъ.</b>				78	4811	Салотопенныя . . . . .			3	11	
Гончарныя . . . . .	3	27		<i>X пр. Обработ. животн. ныхъ продуктовъ . . . . .</i>		Костеобжигательныя . . . . .			1	14	
Кирпичныя . . . . .	4	44		<b>г. Москва.</b>		М. Ф.			1	9	
М. Ф.	1	23		4	152	Воско-бѣлизныя . . . . .			3	169	
<b>Серпуховскій у.</b>				3	144	М. Ф.			5	178	
Сатурныя (XII гр.) . . . . .	2	20		5	350	<b>г. Серпуховъ.</b>					
Цементныя . . . . .	2	27		3	346	Кожевенныя . . . . .			1	28	
Кирпичныя . . . . .	2	48		1	6	М. Ф.			1	23	
М. Ф.	1	16		3	102	<b>Серпуховскій у.</b>					
<b>Богородскій у.</b>				1	60	Кожевенныя . . . . .			1	20	
Гончарныя . . . . .	1	13		1	60	Сафьяно-лаечныя . . . . .			1	12	
Гончарно-кирпичныя . . . . .	4	55		1	78	<b>г. Дмитровъ.</b>					
Фарфоровыя . . . . .	3	553		1	77	Кожевенныя . . . . .			—	—	
М. Ф.	2	540		2	42	М. Ф.			1	16	
Кирпичныя . . . . .	19	705		3	212	<b>Дмитровскій у.</b>					
М. Ф.	11	414		2	185	Кожевенныя . . . . .			3	41	
<b>Верейскій у.</b>				8	1548	Перчаточныя . . . . .			1	120	
Известковыя . . . . .	2	36		7	1451	М. Ф.			1	137	
М. Ф.	1	47		1	176	<b>г. Коломна.</b>					
Стекланная . . . . .	1	153		2	359	Овчинно-дубильныя . . . . .			—	—	
М. Ф.	1	125		1	50	М. Ф.			1	6	
Кирпичныя . . . . .	15	283		2	66	<b>Ноломенскій у.</b>					
М. Ф.	1	86		1	6	Кожевенныя . . . . .			1	25	
<b>Волоколамскій у.</b>				2	95	<b>г. Клинь.</b>					
Кирпичныя . . . . .	10	37		2	102	Кожевенныя . . . . .			1	8	
<b>Звенигородскій у.</b>				2	98	<b>Клиньскій у.</b>					
Торфяныя болота . . . . .	9	726		3	105	Кожевенныя . . . . .			3	45	
Кирпичныя . . . . .	18	1744		1	64	М. Ф.			3	56	
М. Ф.	11	875		1	65	<b>г. Можайскъ.</b>					
<b>Дмитровскій у.</b>				9	1005	Кожевенныя . . . . .			1	2	
Стекло-плавильныя . . . . .	1	50		8	464	<b>г. Верей.</b>					
М. Ф.	1	143		1	87	Кожевенныя . . . . .			3	11	
				1	77	М. Ф.			1	25	
				3	217						
				3	170						
				—	—						
				1	58						
				<b>Московскій у.</b>							
				2	116						
				1	29						
				2	43						
				1	28						
				3	59						
				4	69						



Наименованіе городовъ и уѣздовъ, группы и видовъ производства по классификаціи Мин. Фин.	Число заводовъ.		Число рабочихъ.	Наименованіе городовъ и уѣздовъ, группы и видовъ производства по классификаціи Мин. Фин.	Число заводовъ.		Число рабочихъ.	Наименованіе городовъ и уѣздовъ, группы и видовъ производства по классификаціи Мин. Фин.	Число заводовъ.		Число рабочихъ.
	Число заводовъ.	Число рабочихъ.			Число заводовъ.	Число рабочихъ.			Число заводовъ.	Число рабочихъ.	
Оцинкован. желѣза . . . . . <i>М. Ф.</i>	1	57	60	<b>Волоколамскій у.</b>				Гончарныя . . . . .	2	21	
<b>г. Дмитровъ.</b>				Мѣдно-бронзовыя . . . . . <i>М. Ф.</i>	2	90	46	<i>М. Ф.</i>	1	13	
Чугуно-мѣдно-литейн. <i>М. Ф.</i>	1	26	22	<b>Звенигородскій у.</b>				Каменоломни . . . . .	3	320	
<b>Дмитровскій у.</b>				Арматурн.-мѣдн.-лит. <i>М. Ф.</i>	1	15	19	Цементныя . . . . .	1	187	
Чугуно-лит. и механ. Паяльныя . . . . .	1	35	20	<b>Рузскій у.</b>				<i>М. Ф.</i>	1	114	
<b>г. Клинъ.</b>				Игольныя . . . . . <i>М. Ф.</i>	1	110	92	Фарфоровыя . . . . .	1	75	
Чугуно-литейныя . . . . . <i>М. Ф.</i>	1	8	14	<b>Коломенскій у.</b>				<i>М. Ф.</i>	1	75	
<b>Клинскій у.</b>				Машиностроительн. . . . . <i>М. Ф.</i>	1	7216	7100	Изразцовыя . . . . .	1	64	
Ремонтныя . . . . . <i>М. Ф.</i>	1	—	—	<i>IX гр. Обр. минераль- ныхъ веществъ . . . . .</i>	252	22096	117	12966	<i>М. Ф.</i>	1	60
Чугуно-литейныя . . . . . <i>М. Ф.</i>	1	34	29	<b>г. Можайскъ.</b>				Кирпичныя . . . . .	41	9471	
Проволочныхъ ситъ . . . . .	1	40	40	Мѣловые . . . . .	1	3		<i>М. Ф.</i>	31	4566	
<b>г. Серпуховъ.</b>				Фарфори. и фарфосов. склады . . . . .	1	36		<b>г. Бронницы.</b>			
Чугуно-литейныя . . . . . <i>М. Ф.</i>	2	67	136	Хрустальныя . . . . . <i>М. Ф.</i>	1	513	412	Кирпичныя . . . . .	1	5	
<b>Серпуховскій у.</b>				Скульптурн. цинко- бронзо-литейныя . . . . . <i>М. Ф.</i>	2	114		<b>Бронницкій у.</b>			
Электроцинковальн. . . . .	1	35	35	Мраморн. умывальн. <i>М. Ф.</i>	1	25	14	Полуфарфоровыя . . . . . <i>М. Ф.</i>	5	176	
<b>г. Подольскъ.</b>				Бетонъ, мраморн. и каменные издѣлія . . . . .	1	45		<i>М. Ф.</i>	4	147	
Серебряныя . . . . .	1	12	12	Бутоваго камня . . . . .	1	2		Фарфоровыя . . . . .	1	116	
Швейныхъ машинъ . . . . .	1	123	123	Механич. обр. камня <i>М. Ф.</i>	1	156	193	<i>М. Ф.</i>	2	156	
<b>Подольскій у.</b>				Каменотесныя . . . . . <i>М. Ф.</i>	1	20	40	Фарфоро-игрушечн. . . . .	4	58	
Механическія . . . . . <i>М. Ф.</i>	4	877	1052	Карандашныя . . . . . <i>М. Ф.</i>	1	83	92	Фарфоро-глиняныя . . . . . <i>М. Ф.</i>	1	198	
<b>Богородскій у.</b>				Карандаш. и шпил. . . . . <i>М. Ф.</i>	1	30	31	Кирпичныя . . . . .	2	23	
Механич. чугуно-лит. Мѣдно-шорныя . . . . .	1	42	40	Гончарныя . . . . . <i>М. Ф.</i>	2	49	56	Живописи по фарфору	2	37	
Мѣдно-канит. химич. Чугуно-литейныя . . . . .	1	76	9	Гончарно-изразцов. . . . . <i>М. Ф.</i>	2	93	80	<b>г. Руза.</b>			
Электрич. углей . . . . .	1	87	82	Зеркальныя . . . . . <i>М. Ф.</i>	1	21	29	Кирпичныя . . . . .	2	8	
Мѣдно-латунныя . . . . .	3	82	82	Зеркальн. шлифовал. <i>М. Ф.</i>	3	78	20	<b>г. Клинъ.</b>			
<b>Бронницкій у.</b>				Мраморн. и гран. изд. <i>М. Ф.</i>	4	434	236	Стекляныя . . . . . <i>М. Ф.</i>	2	351	
Баббита и фосфор. бронзы . . . . .	1	2	2	Мраморныя . . . . . <i>М. Ф.</i>	3	236	100	<b>Клинскій у.</b>			
<b>Верейскій у.</b>				Мраморныя . . . . . <i>М. Ф.</i>	2	100	55	Переработка глины . . . . . <i>М. Ф.</i>	1	55	
Мѣдно-сбруйныя . . . . .	3	40	40	<b>Московскій у.</b>				<b>г. Можайскъ.</b>			
Мѣдно-паникадилън. <i>М. Ф.</i>	1	70	32	Торфян. болота . . . . .	2	410	7	Кирпичныя . . . . .	1	2	
	1	32	32	Шлифовально-зеркал.	1	7		<b>Можайскій у.</b>			
								Кирпичныя . . . . .	5	241	
								<b>г. Коломна.</b>			
								Кирпичныя . . . . .	1	48	
								<i>М. Ф.</i>	1	23	
								<b>Коломенскій у.</b>			
								Кирпичныя . . . . .	5	308	
								<i>М. Ф.</i>	4	202	



Наименованіе городовъ и уѣздовъ, группы и видовъ производства по клас- сификаціи Мин. Фин.	Число заводоу.		Наименованіе городовъ и уѣздовъ, группы и видовъ производства по клас- сификаціи Мин. Фин.	Число заводоу.		Наименованіе городовъ и уѣздовъ, группы и видовъ производства по клас- сификаціи Мин. Фин.	Число заводоу.	
	Число заводоу.	Число рабочихъ.		Число заводоу.	Число рабочихъ.		Число заводоу.	Число рабочихъ.
Самоеточныя . . . . .	1	60	Бумаго-крутильн. . . . .	1	166	Бумаго-пряд. механ.	1	720
Бумагопряд., ткацкія, ситценабивныя . . . . .	1	4897	<i>М. Ф.</i>	1	137	<i>М. Ф.</i>	1	725
<i>М. Ф.</i>	1	5263	Пряд. ткацк. и ситце- набивныя . . . . .	1	3102	Ткацко-красильныя . . . . .	1	120
Ткацкія . . . . .	6	434	<i>М. Ф.</i>	1	3607	<i>М. Ф.</i>	1	483
<i>М. Ф.</i>	1	78	Швейно-кагуш. нит.	1	40	Красильныя . . . . .	1	20
Ручныя ткацкія . . . . .	3	468	<i>М. Ф.</i>	1	92	<i>М. Ф.</i>	2	242
<i>М. Ф.</i>	2	112	Ните-отбѣльныя . . . . .	1	25	Бумажныя . . . . .	2	2169
Платочно-ткацкія . . . . .	8	818	<i>М. Ф.</i>	1	71	Бум. ткацк. красильн. аппретурныя . . . . .	1	1151
<i>М. Ф.</i>	1	29	<b>г. Серпуховъ.</b>			Отбѣл.-бумаго-ткацк., прядильн. красил. . . . .	2	11294
Бумаго-ткацкія . . . . .	8	2166	Бумаго-ткацкія . . . . .	2	685	<i>М. Ф.</i>	1	9257
<i>М. Ф.</i>	8	2038	<i>М. Ф.</i>	2	709	Пунц. крас. и ситце- набивныя . . . . .	2	1814
Бумаж., шерст. и апп- ретурныя . . . . .	3	253	Бумажныя . . . . .	2	47	<i>М. Ф.</i>	3	2165
<i>М. Ф.</i>	2	275	<i>М. Ф.</i>	2	150	Бумаж. крас. и набив.	1	1588
Ткацк. бумаж. ручн. . . . .	1	102	Бумаго-прядильныя . . . . .	1	530	<i>М. Ф.</i>	1	2256
Набивныя, красильн.	1	175	<i>М. Ф.</i>	1	1536	Платочно-набивныя . . . . .	1	65
Красильныя . . . . .	1	162	Ситценабивныя . . . . .	1	2214	Красильн. снов. . . . .	3	503
<i>М. Ф.</i>	2	241	<i>М. Ф.</i>	1	2500	<i>М. Ф.</i>	2	16
Ватныя . . . . .	1	2	<b>Серпуховскій у.</b>			Аппретурныя . . . . .	2	14
<i>М. Ф.</i>	1	249	Ватныя . . . . .	3	72	<i>М. Ф.</i>	1	74
Отбѣлн.-аппретурн.	1	306	<i>М. Ф.</i>	3	67	Красильн. аппретурн.	2	937
<i>М. Ф.</i>	10	622	Бумаго-пряд. и ватн.	1	83	Набивн.-бум.-ткацк.- красильныя . . . . .	1	433
Аппретурныя . . . . .	9	554	<i>М. Ф.</i>	1	79	<i>М. Ф.</i>	1	15
Отбѣльныя . . . . .	1	70	Ситце-набивныя . . . . .	5	804	Ткацкія, набивныя . . . . .	2	401
<i>М. Ф.</i>	1	70	<i>М. Ф.</i>	5	722	<i>М. Ф.</i>	1	190
Механич. ткацкія . . . . .	1	400	Бумаго-прядильныя . . . . .	1	218	Бум. ткацк. и пряд. . . . .	3	5253
Размотка и уборка бум., шерстян. и льнян. пряжи . . . . .	1	97	<i>М. Ф.</i>	1	255	<i>М. Ф.</i>	1	1358
<i>М. Ф.</i>	1	86	Бумаго-пряд. и ткацк.	1	4931	Бум. ткацк. ручн. и механическія . . . . .	6	529
Перевязочн. матеріал.	1	11	<i>М. Ф.</i>	1	5063	<i>М. Ф.</i>	5	382
Красильно-отдѣлочн.	—	—	Бумаго-ткацкія . . . . .	1	1646	Ткацкія . . . . .	4	175
<i>М. Ф.</i>	1	33	<i>М. Ф.</i>	1	874	Механич. ткацкія . . . . .	1	95
<b>Московскій у.</b>			Бумаго-ткацк., пряд. и красил. отдѣлочн.	1	1909	<b>Бронницкій у.</b>		
Бумаго-красильныя . . . . .	9	991	<i>М. Ф.</i>	1	402	Красильн. набивныя . . . . .	1	85
<i>М. Ф.</i>	7	707	Красильн. отдѣлочн.	1	582	<i>М. Ф.</i>	1	86
Бумаго-ткацкія . . . . .	7	660	<i>М. Ф.</i>	1	536	Ваточныя . . . . .	1	10
<i>М. Ф.</i>	4	305	Самоткацкія . . . . .	1	330	Конт. разд. бум. осн.	—	—
Аппретурныя . . . . .	14	1288	<i>М. Ф.</i>	1	336	<i>М. Ф.</i>	19	975
<i>М. Ф.</i>	4	234	Ткацкія . . . . .	1	3326	Бум.-крас., разд. конт.	2	40
Красильно-аппретур.	2	677	<i>М. Ф.</i>	1	3239	<i>М. Ф.</i>	4	740
<i>М. Ф.</i>	4	1368	Отбѣлн., крас.-отдѣл.	1	214	Бум.-пряд. и ткацк. . . . .	2	7349
Крутильно-ватныя . . . . .	2	49	<i>М. Ф.</i>	1	205	<i>М. Ф.</i>	2	7680
<i>М. Ф.</i>	1	14	Ткацкія красильныя . . . . .	2	58	Бумаго-ткацкія . . . . .	9	1102
Бумаго-прядильныя . . . . .	4	6204	<i>М. Ф.</i>	1	48	<i>М. Ф.</i>	5	1451
<i>М. Ф.</i>	3	6505	<b>г. Богородскъ.</b>			Красильн., сновальн.	7	951
Красильно-отдѣлочн.	5	585	Бумаго-пряд., ткацк. механическ. крас. аппретурныя . . . . .	1	2861	<b>Волоколамскій у.</b>		
<i>М. Ф.</i>	4	601	<i>М. Ф.</i>	1	2671	Ткацкія ручн. бум. матерій . . . . .	—	—
Бумаго-отдѣлочныя . . . . .	4	92	<b>Богородскій у.</b>			<i>М. Ф.</i>	2	94
<i>М. Ф.</i>	4	118	Бумаго-ткацкія . . . . .	7	414	Бум.-ткацк. и отбѣл. красильныя . . . . .	2	480
Красильно-набивныя . . . . .	2	472	<i>М. Ф.</i>	5	1370	<i>М. Ф.</i>	3	358
<i>М. Ф.</i>	3	967						
Ткацкія ручныя . . . . .	7	308						
<i>М. Ф.</i>	5	198						

Наименованіе городовъ и уѣздовъ, группы и видовъ производства по классификаціи Мин. Фин.	Число заводоу.	Число рабочихъ.	Наименованіе городовъ и уѣздовъ, группы и видовъ производства по классификаціи Мин. Фин.	Число заводоу.	Число рабочихъ.	Наименованіе городовъ и уѣздовъ, группы и видовъ производства по классификаціи Мин. Фин.	Число заводоу.	Число рабочихъ.
Бумаго-ткацкія . . . . . М. Ф.	14 13	720 703	Бумаго-прядильныя . . . . . Коломенскій у.	1	1076	Суконныя . . . . . М. Ф.	1 1	76 91
<b>Верейскій у.</b>			<b>Красильно-ткацкія . . . . . М. Ф.</b>	1 1	21 360	Ткацк.-шерсто-пряд. М. Ф.	2 1	378 355
Бумаго-пряд. и ткацк. М. Ф.	1 1	3867 4247	Ткацк. крас. бумаго-пряд. и отдѣлочн. М. Ф.	3 3	7198 7841	Суконныя . . . . . М. Ф.	5 3	2346 1280
Бумаго-ткацкія . . . . . М. Ф.	2 1	204 201	Бумаго-пряд. ткацк.-красильн. набивн. М. Ф.	1 1	2758 2484	Ткацк. и ручн. шерстяныхъ платковъ М. Ф.	1 5	90 536
Салфеточныя . . . . .	1	32	Бумаго-ткацкія . . . . . М. Ф.	3 3	898 867	Ткацк. платочныя . . . . . М. Ф.	1 3	80 409
Бумаго-прядильныя . . . . .	1	3096	Ситце-набивныя . . . . . М. Ф.	1 1	190 188	Ковровыя . . . . . М. Ф.	— 1	— 25
Бумажно-тесемочн. М. Ф.	4 2	287 151	Красил. ситце-печатн. М. Ф.	2 1	368 151	Платочн. тк.-набивн. М. Ф.	1 1	198 253
Бумажно-бархатн. М. Ф.	3	20	Конт. разд. бумажн. основъ . . . . . М. Ф.	— 10	— 612	Шерстопряд. и ткацк. М. Ф.	1 1	365 378
<b>Дмитровскій у.</b>						Модн. шерст. тканей М. Ф.	2 1	96 31
Бумаго-ткацкія . . . . . М. Ф.	3 1	324 214				Шерст. прядильныя . . . . . М. Ф.	3 2	785 737
Бум.-ткацк. и ашпрет. М. Ф.	1 1	237 207				Ткацк. шерст. ручн. М. Ф.	2 2	200 260
Ткацкія красильныя М. Ф.	1 1	90 52				Шерсто-ткацкія . . . . . М. Ф.	12 12	2967 3336
Ниточныя . . . . . М. Ф.	2 1	220 61	<b>II тр. Обр. шерсти.</b>	134 121	35808 32499	Шерстян. тканей . . . . . М. Ф.	— 1	— 68
Бумаго-пряд. и ткацк. М. Ф.	3 2	6573 6332	<b>г. Москва.</b>					
<b>г. Дмитровъ.</b>			Ткацк. искусств. овч. бобряка и плюша . . . . . М. Ф.	3 3	313 356	<b>Московскій у.</b>		
Бумаго-ткацкія . . . . . М. Ф.	1 1	15 10	Ткацк. искусств. овч. . . . . М. Ф.	— 1	— 148	Крас. ашпрет. шерст. М. Ф.	— 1	— 66
<b>Звенигородскій у.</b>			Искусствен. барашка М. Ф.	2 1	144 31	Красил. шерстяныя . . . . .	1	5
Ткацкія бумажныя . . . . . М. Ф.	4 1	61 20	Ткацк. шарфочныя . . . . . М. Ф.	2 1	141 65	Шерст. пряд. ткацк. и крас. отд. сукон. М. Ф.	— 1	— 267
Красильныя . . . . .	2	320	Ткацк. кушачныя . . . . . М. Ф.	— 1	— 70	Ткацкія ручныя . . . . . М. Ф.	1 1	15 25
<b>Клинскій у.</b>			Шерстян. крутильн. . . . . М. Ф.	1 1	19 53	Шерст., полушелк. и бумажныхъ тканей М. Ф.	1 1	280 295
Бумаго-пряд. и ткацк. М. Ф.	1 1	2970 3574	Платочн. шарфочн. . . . . М. Ф.	1 1	400 555	Искусств. барашка и плюша . . . . . М. Ф.	3 1	118 90
Отдѣл.-кисейн. крас. М. Ф.	1 1	80 47	Коврово-платочныя . . . . . М. Ф.	1 1	15 13	Искусствен. шерсти . . . . .	1	60
Бумаго-ткацкія . . . . . М. Ф.	5 4	2732 2176	Шерстян. ткацкія . . . . . М. Ф.	1 1	1500 1576	Ткацк. ручн. выр. искусств. овчины М. Ф.	2 2	64 86
<b>Могайскій у.</b>			Шерстопряд. и крас. М. Ф.	— 1	— 78	Шерстяныя ткацкія . . . . . М. Ф.	3 2	1020 1341
Бумаго-ткацкія . . . . .	1	22	Шерсто-бумаж. ручн. М. Ф.	1 3	105 312	Шерсто-прядильн. ткац. М. Ф.	1 1	40 49
<b>Русскій у.</b>			Шерсто-бумаж. мех. М. Ф.	— 1	— 448	Шерсто-пряд. и чесал. М. Ф.	2 1	674 619
Бумажно-ткацкія . . . . . М. Ф.	4 2	106 73	Шерсто-красильн. . . . . М. Ф.	3 4	1341 926	Шерстопрядильныя М. Ф.	8 5	727 372
Хлопко-пряд. и ткацк. М. Ф.	1	12	Ткацк. мех. ручн. ф. шерстян. и полушерстяныхъ тк. . . . . М. Ф.	3 4	787 457	Сукновально-красил. М. Ф.	— 1	— 115
Бумаго-прядильныя . . . . . М. Ф.	3 1	29 49						
<b>Подольскій у.</b>								
Ситценабивныя . . . . .	1	450						
Бум. выгоняе-пряд. М. Ф.	1 1	1028 420						

Наименованіе городовъ и уѣздовъ, группы и видовъ производства по классификаціи Мин. Фин.	Число заводовъ.		Число рабочихъ.	Наименованіе городовъ и уѣздовъ, группы и видовъ производства по классификаціи Мин. Фин.	Число заводовъ.		Число рабочихъ.	Наименованіе городовъ и уѣздовъ, группы и видовъ производства по классификаціи Мин. Фин.	Число заводовъ.		Число рабочихъ.
	Число заводовъ.	Число рабочихъ.			Число заводовъ.	Число рабочихъ.			Число заводовъ.	Число рабочихъ.	
<b>Новгородская губ.</b>				Лѣсопильныя . . . . .	2	126		<b>г. Боровичи.</b>			
<i>IV</i> <i>г</i> . <i>Обраб. льна, пеньки и джута</i> . . . . .	{ 1	650		<i>М. Ф.</i>	2	183		Чугуно-литейныя . . . . .	2	25	
	{ 1	613		<b>г. Старая Русса.</b>				<i>М. Ф.</i>	1	24	
<b>Крестецкій у.</b>				Лѣсопильныя . . . . .	1	26		<b>г. Валдай.</b>			
Мѣшечныя . . . . .	1	650		<b>Старорусскій у.</b>				Колоколо-литейныя . . . . .	1	3	
<i>М. Ф.</i>	1	613		Лѣсопильныя . . . . .	3	215		<b>Череповецкій у.</b>			
<i>VI</i> <i>г</i> . <i>Произв. бумажное и полиграф.</i> . . . .	{ 12	1995		<i>М. Ф.</i>	5	343		Молотобой. полос. жез. Земледѣльч. орудій . . . . .	1	10	
	{ 14	1745		<b>Боровичскій у.</b>				<i>М. Ф.</i>	1	60	
<b>Боровичскій у.</b>				Лѣсоп. пар., промзв. клеп. для цем. боч. Лѣсопила . . . . .	3	26		Желѣзо-рѣзательныя . . . . .	2	133	
Древеснаго картона . . . . .	1	56		<i>М. Ф.</i>	2	66		<i>М. Ф.</i>	2	137	
Оберточной бумаги . . . . .	3	407		<b>Тихвинскій у.</b>				<b>Устюжскій у.</b>			
<i>М. Ф.</i>	3	479		Лѣсопильныя . . . . .	1	7		Машиностроительныя . . . . .	1	57	
<b>Кирилловскій у.</b>				<i>М. Ф.</i>	1	7		<i>М. Ф.</i>	1	54	
Древесно-картонныя . . . . .	2	123		<b>Валдайскій у.</b>				Желѣзо-рѣзательныя . . . . .	1	30	
<i>М. Ф.</i>	2	132		Лѣсопильныя . . . . .	2	30		<i>М. Ф.</i>	1	40	
<b>Крестецкій у.</b>				<i>М. Ф.</i>	1	30		<b>Кирилловскій у.</b>			
Писчебумажныя . . . . .	1	900		<b>Устюжскій у.</b>				Чугуно-мѣдно-лит. . . . .	—	—	
<i>М. Ф.</i>	1	559		Лѣсопильныя . . . . .	1	15		<i>М. Ф.</i>	1	2	
Целлюлозныя . . . . .	—	—		<i>М. Ф.</i>	3	21		<i>IX</i> <i>г</i> . <i>Обраб. минеральныхъ вѣщ.</i> . . . . .	{ 67	8459	
Древесно-картонныя . . . . .	1	93		<b>Череповецкій у.</b>				{ 37	7369		
<i>М. Ф.</i>	1	58		Лѣсопильныя . . . . .	2	86		<b>г. Новгородъ.</b>			
Папочныя . . . . .	1	38		<i>М. Ф.</i>	3	245		Кирпичныя . . . . .	1	37	
Древо-точильныя . . . . .	—	—		<b>Демьянскій у.</b>				<i>М. Ф.</i>	1	40	
<i>М. Ф.</i>	1	85		Лѣсопильныя . . . . .	1	53		<b>Новгородскій у.</b>			
<b>Череповецкій у.</b>				<i>М. Ф.</i>	1	120		Гончарныя . . . . .	5	84	
Картонныя . . . . .	1	67		<b>Кирилловскій у.</b>				<i>М. Ф.</i>	1	20	
<i>М. Ф.</i>	1	84		Лѣсопильныя . . . . .	5	627		Известковыя . . . . .	—	—	
<b>Валдайскій у.</b>				<i>М. Ф.</i>	3	371		<i>М. Ф.</i>	2	114	
Бумажно-картонныя . . . . .	1	250		<b>Крестецкій у.</b>				Стекляныя . . . . .	2	560	
<i>М. Ф.</i>	1	45		Лѣсопильныя . . . . .	5	53		<i>М. Ф.</i>	2	566	
<b>Новгородскій у.</b>				<i>М. Ф.</i>	4	148		Кирпичныя . . . . .	4	110	
Писчебумажныя . . . . .	1	98		<b>Бѣлозерскій у.</b>				<i>М. Ф.</i>	4	171	
<i>М. Ф.</i>	1	95		Спичечныя . . . . .	1	80		Фарфоро-фаянсовыя . . . . .	3	2955	
<i>VII</i> <i>г</i> . <i>Обраб. дерева</i> . . . . .	{ 32	1671		Лѣсопильныя . . . . .	1	191		<i>М. Ф.</i>	3	2394	
	{ 29	1635		<b>г. Новгородъ.</b>				<i>М. Ф.</i>	2	1011	
<b>г. Новгородъ.</b>				<i>VIII</i> <i>г</i> . <i>Обраб. метал.</i> . . . . .	{ 9	318		<i>М. Ф.</i>	2	440	
Деревообдѣлочныя . . . . .	1	60		<b>г. Новгородъ.</b>	{ 8	425		Цементныя . . . . .	2	1011	
Лѣсопильныя . . . . .	—	—		Ремонтныя . . . . .	—	—		<i>М. Ф.</i>	2	440	
<i>М. Ф.</i>	1	78		<b>г. Боровичи.</b>				<b>г. Старая Русса.</b>			
<b>Новгородскій у.</b>				Черепичныя . . . . .				Черепичныя . . . . .	1	24	
Спичечныя . . . . .	1	10		<b>Старо-Русскій у.</b>				Кирпичныя . . . . .	2	33	
				Кирпичныя . . . . .				<b>г. Боровичи.</b>			
				<i>М. Ф.</i>	1	16		Гончарныя . . . . .	14	52	

Наименованіе городовъ и уѣздовъ, группы и видовъ производства по классификаціи Мин. Фин.		Число заводовъ.	Число рабочихъ.	Наименованіе городовъ и уѣздовъ, группы и видовъ производства по классификаціи Мин. Фин.		Число заводовъ.	Число рабочихъ.	Наименованіе городовъ и уѣздовъ, группы и видовъ производства по классификаціи Мин. Фин.		Число заводовъ.	Число рабочихъ.	
<b>Боровичскій у.</b>				<b>г. Старая-Русса.</b>				<b>г. Устюгъ.</b>				
Гончарныя . . . . .		2	178	Кожевенныя . . . . .	5	18	Очистительныя . . . .	1	18			
Керамиковыя . . . .		—	—	Кипечныя . . . . .	1	3	Мукомольныя . . . . .	1	12			
<i>М. Ф.</i>		1	190	Мыловаренныя . . . .	2	2	<b>Устюжскій у.</b>					
Пирогранитовыя . . .		1	86	<b>Бѣлозерскій у.</b>				Винокуренныя . . . .	1	14		
Кирпичныя . . . . .		—	—	Кожевенныя . . . . .	3	6	<i>М. Ф.</i>	1	9			
<i>М. Ф.</i>		3	189	<b>Боровичскій у.</b>				<b>г. Старая-Русса.</b>				
Огнеупорныя . . . . .		4	842	Кожевенныя . . . . .	2	22	Мукомольныя . . . . .	2	28			
<i>М. Ф.</i>		2	1028	<b>Деманскій у.</b>				Пивоваренныя . . . .	1	10		
<b>Валдайскій у.</b>				Кожевенныя . . . . .	2	7	Очистительныя . . . .	1	45			
Известковыя . . . . .		9	715	<b>г. Новгородъ.</b>				<b>г. Боровичи.</b>				
<i>М. Ф.</i>		4	72	Мукомольныя . . . . .	1	3	Спиртоочистительн. . .	—	—			
Стекланныя . . . . .		2	90	Спиртоочистительн. . .	1	9	<i>М. Ф.</i>	1	7			
<i>М. Ф.</i>		2	144	<i>XI вр. Обработ. искус. и питательныхъ веществъ.</i>	37	484	<b>Боровичскій у.</b>					
<b>Крестецкій у.</b>				<i>20</i>	<i>393</i>		Винокуренныя . . . . .	1	11			
Черепичныя . . . . .		1	14	<b>г. Новгородъ.</b>			<i>М. Ф.</i>	1	16			
Кирпичныя . . . . .		2	29	Мукомольныя . . . . .	1	3	Крупчато-валц. мех.	—	—			
Стекланныя . . . . .		4	925	Спиртоочистительн. . .	1	9	<i>М. Ф.</i>	1	44			
<i>М. Ф.</i>		5	1295	<i>М. Ф.</i>	1	9	<b>Бѣлозерскій у.</b>					
<b>Тихвинскій у.</b>				Сѣнопрессовальныя . .	6	50	Сыроваренныя . . . . .	1	2			
Гончарныя . . . . .		1	8	<i>М. Ф.</i>	3	55	Винокуренныя . . . . .	1	6			
<i>М. Ф.</i>		1	9	Пиво-медоваренныя . .	1	60	<i>М. Ф.</i>	1	10			
Кирпичныя . . . . .		2	55	<i>М. Ф.</i>	1	54	Крупорушки . . . . .	2	108			
<b>Устюжскій у.</b>				<b>Новгородскій у.</b>				<i>М. Ф.</i>	2	90		
Гончарныя . . . . .		1	12	Минеральныхъ водъ . .	1	4	<b>Крестецкій у.</b>					
Стекланныя . . . . .		4	694	Мукомольныя . . . . .	6	6	Винокуренныя . . . . .	—	—			
<i>М. Ф.</i>		4	704	<i>М. Ф.</i>	1	2	<i>М. Ф.</i>	1	7			
<i>X вр. Обработ. животн. продуктовъ.</i>		24	145	Маслобйныя . . . . .	1	16	<b>Череповецкій у.</b>					
<b>г. Новгородъ.</b>				<i>М. Ф.</i>	1	15	Винокуренныя . . . . .	1	9			
Клеяваренныя . . . . .		1	1	<b>г. Тихвинъ.</b>			<i>М. Ф.</i>	1	16			
Кожевенныя . . . . .		1	8	Ректификацiонныя . . .	1	6	<i>М. Ф.</i>	1	2165			
Обуви . . . . .		1	19	<i>М. Ф.</i>	1	8	<i>XII вр. Химич. произв.</i>	7	2794			
Свѣчныя . . . . .		1	21	Мукомольныя . . . . .	1	14	<b>Новгородскій у.</b>					
<b>Новгородскій у.</b>				<i>М. Ф.</i>	1	5	Спичечныя . . . . .	5	1974			
Кожевенныя . . . . .		1	6	<b>Тихвинскій у.</b>			<i>М. Ф.</i>	6	2772			
<b>г. Кресты.</b>				Мукомольныя . . . . .	—	—	<b>Боровичскій у.</b>					
Кожевенныя . . . . .		1	12	<i>М. Ф.</i>	1	29	Керосиновыя . . . . .	1	171			
<b>Крестецкій у.</b>				<b>г. Кирилловъ.</b>				<b>Крестецкій у.</b>				
Кожевенныя . . . . .		2	6	Пиво-медоваренныя . .	1	4	Химическія . . . . .	1	20			
<b>г. Валдай.</b>				Маслобйныя . . . . .	1	2	<i>М. Ф.</i>	1	22			
Кожевенныя . . . . .		1	14	<b>Кирилловскій у.</b>				<b>Итого по Новгородской г. изсл. 1902 г. . . .</b>		189	15887	
<b>Крестецкій у.</b>				Винокур.-ректифик. . .	1	36	<b>Списокъ фабр. 1900 г. . . .</b>		116	14974		
Кожевенныя . . . . .		2	6	<i>М. Ф.</i>	1	24	<b>Отч. фабр. инсп. 1901 г. . . .</b>		110	14267		
<b>г. Валдай.</b>				<b>Старо-Русскій у.</b>				<b>» » » 1902 г. . . .</b>		111	13750	
Кожевенныя . . . . .		1	14	Винокуренныя . . . . .	1	7	<b>» » » 1903 г. . . .</b>		114	14112		
<b>Крестецкій у.</b>				Сыроваренныя . . . . .	1	4	<b>Ст. вѣсч. случ. 1908 г. . . .</b>		114	14112		

Наименованіе городовъ и уѣздовъ, группы и видовъ производства по классификаціи Мин. Фин.	Число заводовъ.	Число рабочихъ.	Наименованіе городовъ и уѣздовъ, группы и видовъ производства по классификаціи Мин. Фин.	Число заводовъ.	Число рабочихъ.	Наименованіе городовъ и уѣздовъ, группы и видовъ производства по классификаціи Мин. Фин.	Число заводовъ.	Число рабочихъ.
<b>Олонецкая губ.</b>			<b>Пудожскій у.</b>			<b>Вытегорскій у.</b>		
<i>IV</i> гр. Обр. льна, пеньки и джуа . . .	{ 1	83	Лѣсопильныя . . . . .	1	60	Мукомольныя . . . . .	—	—
<b>Пудожскій у.</b>			М. Ф.	1	53	М. Ф.	2	31
Льно-трепальныя . . . . .	—	—	<i>VIII</i> гр. Обр. метал. { 6	1271		<b>Лодейнопольскій у.</b>		
М. Ф.	1	83	3	86		Мукомольныя . . . . .	—	—
<i>V</i> гр. Произв. изъ смѣш. материаловъ . . . . .	{ 2	92	г. Петрозаводскъ.			М. Ф.	1	8
<b>Каргопольскій у.</b>			Снарядолитейныя . . . . .	1	883	<i>XII</i> гр. Химич. произв. { 3	121	
Лѣсопильныя . . . . .	2	92	<b>Олонецкій у.</b>			г. Петрозаводскъ.	—	—
<i>VI</i> гр. Произв. бумажное и полиграф. . . . .	{ 2	168	Чугуно-литейныя . . . . .	1	301	Спичечныя . . . . .	1	45
2	72		<b>Петрозаводскій у.</b>			Вытегорскій у.		
г. Петрозаводскъ.			Ремонтныя . . . . .	3	25	Красочныя . . . . .	1	33
Скоропеч. и перепл. . . . .	—	—	Пароходо-ремонтныя	—	—			
М. Ф.	1	17	М. Ф.	2	63			
<b>Олонецкій у.</b>			<b>Лодейнопольскій у.</b>			<i>Итого по Олонецкой г.</i>		
Древесно-картонныя	1	65	Ремонтныя . . . . .	1	62	извѣд. 1902 г. . . . .	25	2284
М. Ф.	1	55	М. Ф.	1	23	Списокъ фабр. 1900 г.	33	1528
<b>Вытегорскій у.</b>			<i>X</i> гр. Обр. животн. продуктовъ . . . . .	{ 8	244	Отч. фабр. изсп. 1901 г.	35	1975
Картонныя . . . . .	1	53	г. Каргополь.			» » » 1902 »	36	1278
<i>VII</i> гр. Обр. дерева . . . . .	{ 11	717	Бѣличья . . . . .	—	—	Ст. несл. случ. 1903 г.	35	1301
12	971		М. Ф.	4	134			
г. Вытегра.			<b>Каргопольскій у.</b>			<b>Оренбургская губ.</b>		
Лѣсопильныя . . . . .	—	—	Бѣличья . . . . .	—	—	<i>II</i> гр. Обр. шерсти { 9	678	
М. Ф.	1	93	М. Ф.	4	110	15	737	
г. Петрозаводскъ.			<b>Вытегорскій у.</b>			г. Оренбургъ.		
Лѣсопильныя . . . . .	1	30	Мыловаренныя . . . . .	—	—	Шерстемойныя . . . . .	9	678
М. Ф.	1	32	М. Ф.	1	11	М. Ф.	11	533
<b>Петрозаводскій у.</b>			<i>XI</i> гр. Обр. екусов. и питательныхъ вещ. . . . .	{ 2	18	г. Троицкъ.		
Лѣсопильныя . . . . .	3	215	6	61		Шерстемойныя . . . . .	—	—
М. Ф.	3	229	г. Петрозаводскъ.			М. Ф.	4	214
<b>Вытегорскій у.</b>			Мукомольныя . . . . .	—	—	<i>VI</i> гр. Произв. бумажное и полиграф. . . . .	{ 5	88
Лѣсопильныя . . . . .	3	300	М. Ф.	1	5	г. Оренбургъ.	—	—
М. Ф.	4	441	г. Каргополь.			Типо-литографія . . . . .	—	—
<b>Повѣнецкій у.</b>			Пряничныя . . . . .	—	—	М. Ф.	1	29
Лѣсопильныя . . . . .	3	112	М. Ф.	1	14	г. Троицкъ.		
М. Ф.	1	57	Пивоваренныя . . . . .	—	—	Типограф. и перепл. . . . .	—	—
<b>Лодейнопольскій у.</b>			М. Ф.	1	5	М. Ф.	1	14
Лѣсопильныя . . . . .	—	—	<b>Каргопольскій у.</b>			Троицкій у.		
М. Ф.	1	66	Пивоваренныя . . . . .	1	4	Переплетныя . . . . .	—	—
			Водочно-очистительн.	1	14	М. Ф.	1	14

Наименованіе городовъ и уѣздовъ, группы и видовъ производства по классификаціи Мин. Фин.	Число заводовъ, Число рабочихъ.		Наименованіе городовъ и уѣздовъ, группы и видовъ производства по классификаціи Мин. Фин.	Число заводовъ, Число рабочихъ.		Наименованіе городовъ и уѣздовъ, группы и видовъ производства по классификаціи Мин. Фин.	Число заводовъ, Число рабочихъ.	
	Число заводовъ.	Число рабочихъ.		Число заводовъ.	Число рабочихъ.		Число заводовъ.	Число рабочихъ.
<b>г. Челябинскъ.</b>			Каменоломни . . . . .	1	25	Бойни . . . . .	6	368
Типограф. и перепл. . . . .	—	—	<b>Верхнеуральскій у.</b>			Гребенокъ . . . . .	—	—
М. Ф. . . . .	1	20	Стекланная . . . . .	—	—	М. Ф. . . . .	2	36
Типографія . . . . .	—	—	Челябинскій у.			<b>Оренбургскій у.</b>		
М. Ф. . . . .	1	11	Кириичныя . . . . .	1	40	Скотобойни . . . . .	19	211
VII вр. Обр. дерева . . . . .	2	189	М. Ф. . . . .	1	19	М. Ф. . . . .	7	163
	3	130	<b>Троицкій у.</b>			Кожевенныя . . . . .	11	76
<b>г. Оренбургъ.</b>			Кириичныя . . . . .	1	27	Орсій у.		
Лѣсопильныя . . . . .	1	131	М. Ф. . . . .	1	40	Кожевенныя . . . . .	13	53
М. Ф. . . . .	2	96	<b>Троицкій у.</b>			Челябинскій у.		
Иконостасныя . . . . .	—	—	Кириичныя . . . . .	5	13	Салотопенныя . . . . .	—	—
М. Ф. . . . .	1	34	Известковыя . . . . .	1	2	М. Ф. . . . .	1	112
<b>Орсій у.</b>			X вр. Обр. животн. продуктоь . . . . .	91	1240	Кожевенныя . . . . .	1	2
Лѣсопильныя . . . . .	1	8	55	1453	Мыловаренныя . . . . .	3	29	
VIII вр. Обр. метал. . . . .	6	272	<b>г. Верхнеуральскъ.</b>			<b>г. Челябинскъ.</b>		
	7	300	Салотопенныя . . . . .	—	—	Кожевенныя . . . . .	8	46
<b>г. Оренбургъ.</b>			М. Ф. . . . .	1	13	М. Ф. . . . .	3	40
Чугуно-литейн. и мех. . . . .	1	103	<b>г. Троицкъ.</b>			XI вр. Обр. вкусов. и питательныхъ вѣщ. . . . .	54	1622
М. Ф. . . . .	1	91	Кожевенныя . . . . .	5	203	56	2169	
Золотыхъ издѣлій . . . . .	1	3	М. Ф. . . . .	4	123	<b>г. Орсій.</b>		
Желѣзныя . . . . .	—	—	Кишечныя . . . . .	—	—	Мукомольныя пар. . . . .	1	10
М. Ф. . . . .	1	19	Салотопенныя . . . . .	15	497	М. Ф. . . . .	1	12
Экипажныя . . . . .	—	—	<b>Троицкій у.</b>			<b>г. Оренбургъ.</b>		
М. Ф. . . . .	1	19	Овчинныя . . . . .	3	29	Пивоваренныя . . . . .	2	53
Мѣдно-котел. и лит. . . . .	—	—	М. Ф. . . . .	3	38	М. Ф. . . . .	2	57
М. Ф. . . . .	1	45	Кишечныя . . . . .	—	—	Скотобойныя . . . . .	1	63
<b>г. Троицкъ.</b>			Салотопенныя . . . . .	1	32	М. Ф. . . . .	2	52
Желѣзныя . . . . .	—	—	Кожевенныя . . . . .	5	128	М. Ф. . . . .	2	60
М. Ф. . . . .	1	13	М. Ф. . . . .	6	90	Мукомольныя паров. . . . .	7	393
<b>Челябинскій у.</b>			Мыловаренныя . . . . .	1	9	М. Ф. . . . .	5	273
Механическія . . . . .	2	140	<b>г. Оренбургъ.</b>			Просорушки . . . . .	3	243
М. Ф. . . . .	1	105	Овчинныя . . . . .	1	2	М. Ф. . . . .	8	225
<b>Троицкій у.</b>			Кожевенныя . . . . .	7	59	Крушорушки . . . . .	—	—
Чугунныя . . . . .	1	13	М. Ф. . . . .	3	87	Хлѣбопекарни . . . . .	—	—
М. Ф. . . . .	1	8	Кишечныя . . . . .	1	10	М. Ф. . . . .	2	35
Земледѣльч. оруд. . . . .	1	13	М. Ф. . . . .	3	73	<b>Оренбургскій у.</b>		
<b>IX вр. Обр. минеральн. вѣщ. . . . .</b>	29	527	Клейныя . . . . .	2	10	Винокуренныя . . . . .	5	232
	9	396	М. Ф. . . . .	1	17	М. Ф. . . . .	5	233
<b>г. Оренбургъ.</b>			Салотопенныя . . . . .	—	—	Мельницы . . . . .	4	113
Кириичныя . . . . .	12	408	М. Ф. . . . .	2	10	М. Ф. . . . .	4	106
М. Ф. . . . .	5	268	Салотопенныя . . . . .	—	—	<b>г. Илецкая Защита.</b>		
Гончарныя . . . . .	9	39	М. Ф. . . . .	2	17	Просорушки паров. . . . .	1	15
М. Ф. . . . .	1	12	Салотопенныя . . . . .	2	30	М. Ф. . . . .	1	21
<b>Оренбургскій у.</b>			М. Ф. . . . .	2	30	<b>г. Верхнеуральскъ.</b>		
Стекланная . . . . .	—	—	Церковныхъ свѣчей . . . . .	1	32	Пивоваренныя . . . . .	—	—
М. Ф. . . . .	1	70	Колесной мази . . . . .	1	2	М. Ф. . . . .	2	22
			Мыловаренныя . . . . .	2	9			
			М. Ф. . . . .	1	7			



Наименование городовъ и уѣздовъ, группы и видовъ производства по классификаціи Мин. Фин.	Число заводовъ.		Число рабочихъ.	Наименование городовъ и уѣздовъ, группы и видовъ производства по классификаціи Мин. Фин.	Число заводовъ.		Число рабочихъ.	Наименование городовъ и уѣздовъ, группы и видовъ производства по классификаціи Мин. Фин.	Число заводовъ.		Число рабочихъ.
	Число заводовъ.	Число рабочихъ.			Число заводовъ.	Число рабочихъ.			Число заводовъ.	Число рабочихъ.	
Винокуренныя . . . . .	—	—		<b>Орловская губ.</b>				Веревочныя . . . . .	—	—	
М. Ф. . . . .	1	53		I пр. Обр. хлопка . . . . .	1	18		М. Ф. . . . .	1	36	
Крупчатая паровыя . . . . .	—	—		Елецкій у.	—	—		Пакле-трепальныя . . . . .	3	135	
М. Ф. . . . .	1	46		Ватныя . . . . .	1	18		Пенько-прядильныя . . . . .	10	437	
Верхнеуральскій у.				II пр. Обр. шерсти . . . . .	1	6		Пенько-трепальныя . . . . .	16	333	
Крупчатая мельницы . . . . .	—	—		г. Болховъ.	—	—		М. Ф. . . . .	10	199	
М. Ф. . . . .	2	47		Шерстобойныя . . . . .	1	6		<b>г. Стасовъ.</b>			
г. Троицкъ.				IV пр. Обр. льна, пеньки и джута . . . . .	75	2424		Пенько-трепальныя . . . . .	4	143	
Мельницы . . . . .	3	94		г. Орель.	67	2195		М. Ф. . . . .	3	77	
М. Ф. . . . .	2	85		Пенько-трепальныя . . . . .	1	45		<b>Дмитровскій у.</b>			
Троицкій у.				М. Ф. . . . .	2	64		Пенько-трепальныя . . . . .	—	—	
Мельницы . . . . .	6	130		Пенько-пакле-трепал. . . . .	1	25		М. Ф. . . . .	1	44	
М. Ф. . . . .	4	232		Пенько-прядильныя . . . . .	2	180		Стасовскій у.			
Пивоваренныя . . . . .	1	14		Пенько-треп. и верев. . . . .	1	89		Льво-прядильныя . . . . .	1	50	
М. Ф. . . . .	1	15		Пакле-чесальныя . . . . .	1	18		<b>Трубчевскій у.</b>			
Пряничныя . . . . .	1	5		Пенько-трепальныя . . . . .	6	281		Пенько-трепальныя . . . . .	—	—	
г. Челябинскъ.				г. Болховъ.	—	—		М. Ф. . . . .	1	33	
Мельницы . . . . .	—	—		Войлочныя . . . . .	1	6		VI пр. Произв. бумаж- ное и полиграф. . . . .	2	66	
М. Ф. . . . .	1	35		Пенько-прядильныя . . . . .	5	63		г. Орель.	13	1248	
Маслобойныя . . . . .	—	—		Пенько-трепальныя . . . . .	7	131		Типографія . . . . .	—	—	
М. Ф. . . . .	1	8		М. Ф. . . . .	4	149		М. Ф. . . . .	3	103	
Пивоваренныя . . . . .	1	5		<b>г. Брянскъ.</b>				Типо-литографія . . . . .	—	—	
Дрожжевыя . . . . .	1	10		Пенько-трепальныя . . . . .	1	88		М. Ф. . . . .	2	84	
М. Ф. . . . .	1	5		г. Брянскъ.	—	—		М. Ф. . . . .	1	11	
Челябинскій у.				Пенько-трепальныя . . . . .	1	55		Гильзовыя . . . . .	1	7	
Мукомольныя паров. . . . .	1	25		М. Ф. . . . .	1	47		М. Ф. . . . .	1	7	
М. Ф. . . . .	1	72		Канатныя . . . . .	1	87		<b>г. Брянскъ.</b>			
Винокуренныя . . . . .	2	192		Канато-прядильныя . . . . .	1	93		Типограф. и перепл. . . . .	—	—	
М. Ф. . . . .	2	120		г. Дмитровскъ.	—	—		М. Ф. . . . .	1	58	
Маслобойныя . . . . .	13	36		Пенько-прядильныя . . . . .	4	105		<b>г. Елецъ.</b>			
Мельницы . . . . .	3	161		г. Нарачевъ.	—	—		Типо-литографія . . . . .	—	—	
М. Ф. . . . .	3	161		Пенько-прядильныя . . . . .	7	286		М. Ф. . . . .	1	32	
XII пр. Химич. произв. . . . .	2	49		М. Ф. . . . .	6	458		Елецкій у.			
г. Орель.	2	62		Пенько-трепальныя . . . . .	10	264		Писчебумажныя . . . . .	—	—	
Спичечныя . . . . .	1	45		М. Ф. . . . .	21	309		М. Ф. . . . .	2	337	
М. Ф. . . . .	1	58		<b>г. Малоархангельскъ.</b>				Стасовскій у.			
Колесной мази . . . . .	1	4		Пенько-прядильныя . . . . .	4	56		Древесной массы . . . . .	1	55	
М. Ф. . . . .	1	4		г. Трубчевскъ.	—	—		<b>Трубчевскій у.</b>			
<b>Итого по Оренбургской в. изсл. 1902 г. . . . .</b>	<b>193</b>	<b>4527</b>		Канато-прядильныя . . . . .	4	234		Бумажныя . . . . .	—	—	
Списокъ фабр. 1900 г. . . . .	152	5395		М. Ф. . . . .	—	—		М. Ф. . . . .	1	27	
Отч. фабр. исп. 1901 г. . . . .	148	6016		<b>г. Трубчевскъ.</b>				VII пр. Обр. дерева . . . . .	25	754	
» » » 1902 г. . . . .	108	3691		Канато-прядильныя . . . . .	—	—		г. Орель.	16	568	
Ст. нест. случ. 1908 г. . . . .	110	4293		М. Ф. . . . .	4	234		Столярныя . . . . .	—	—	
								М. Ф. . . . .	1	14	

Наименованіе городовъ и уѣздовъ, группы и видовъ производства по классификаціи Мин. Фин.		Число заводовъ,	Число рабочихъ,	Наименованіе городовъ и уѣздовъ, группы и видовъ производства по классификаціи Мин. Фин.		Число заводовъ,	Число рабочихъ,	Наименованіе городовъ и уѣздовъ, группы и видовъ производства по классификаціи Мин. Фин.		Число заводовъ,	Число рабочихъ,
<b>г. Болховъ.</b>				<b>Стѣсскій у.</b>				<b>X вр. Обр. животн. продуктовогъ . .</b>		85	1218
Иконостасныя . . . . .	1	20	Чугуно-литейна. зав. и фабр.сел.-хоз.оруд.		1	14	) 34		988		
<i>М. Ф.</i>	1	23	<b>Брянскій у.</b>				<b>г. Орель.</b>				
<b>г. Брянскъ.</b>				<b>Брянскій у.</b>				Мыловаренныя . . . . .		2	19
Лѣсопильныя . . . . .	4	150	Чугуно-литейныя . . . . .		2	391	<i>М. Ф.</i>		2	17	
<i>М. Ф.</i>	4	148	Вагоностроительныя . . . . .		1	1460	Кишечныя . . . . .		1	13	
<b>г. Елецъ.</b>				<i>М. Ф.</i>		1	1718	<i>М. Ф.</i>		1	15
Иконостасныя . . . . .	1	12	Чугуно-плавильныя . . . . .		1	81	Церк. восков. свѣчей		1	30	
<i>М. Ф.</i>	1	63	Рельсопрокатн., жел.-дѣлательн. и мех. . . . .		1	9500	<b>г. Болховъ.</b>				
<b>г. Трубчевскъ.</b>				<b>IX вр. Обр. минеральн. веществъ . . . . .</b>		33	4425	Кожевенныя . . . . .		23	59
Лѣсопильныя . . . . .	1	175	<i>М. Ф.</i>		10	4247	<i>М. Ф.</i>		2	23	
<i>М. Ф.</i>	1	132	<b>г. Орель.</b>				Военно-шорн.-сѣдел.		1	13	
<b>Брянскій у.</b>				Алебастров. и мѣлов.		1	2	Мыловаренныя . . . . .		1	2
Стружечныя . . . . .	1	18	<b>г. Брянскъ.</b>				Воско-свѣчныя . . . . .		1	4	
Лѣсопильныя . . . . .	5	145	Кирпичныя . . . . .		—	—	Кожевен.-клееварен.		—	—	
<i>М. Ф.</i>	6	131	<i>М. Ф.</i>		1	14	<i>М. Ф.</i>		1	33	
<b>Трубчевскій у.</b>				<b>г. Болховъ.</b>				Клееваренныя . . . . .		2	29
Лѣсопильныя . . . . .	3	81	Кафельныя . . . . .		1	12	Посадочныя . . . . .		3	66	
Лѣсотехническія . . . . .	1	23	<b>г. Елецъ.</b>				<i>М. Ф.</i>		2	54	
Древесно-стружечн. . . . .	1	8	Кирпичныя . . . . .		9	169	Кожев. съ посадоч.		17	448	
<i>М. Ф.</i>	1	30	Кафельныя . . . . .		1	9	<i>М. Ф.</i>		11	272	
<b>Стѣсскій у.</b>				<b>г. Елецъ.</b>				<b>г. Елецъ.</b>			
Лѣсопильныя . . . . .	4	112	Кирпичныя . . . . .		9	169	Кожевенныя . . . . .		12	433	
<i>М. Ф.</i>	1	27	Кафельныя . . . . .		1	9	<i>М. Ф.</i>		7	456	
<b>VIII вр. Обр. метал.</b>	15	12351	<b>г. Кромы.</b>				Мыловаренныя . . . . .		1	8	
<i>М. Ф.</i>	8	1984	Кирпичныя . . . . .		1	4	Свѣчно-восковой . . . . .		1	1	
<b>г. Орель.</b>				<b>г. Кромы.</b>				Костопальныя . . . . .		1	3
Чугуно-литейныя . . . . .	2	177	Кирпичныя . . . . .		1	4	Клееваренныя . . . . .		3	41	
<i>М. Ф.</i>	1	75	<b>г. Карачевъ.</b>				Посадочныя . . . . .		—	—	
Экипажныя . . . . .	1	21	Кирпичныя . . . . .		2	10	<i>М. Ф.</i>		5	91	
<i>М. Ф.</i>	1	24	<b>Орловскій у.</b>				<b>г. Ливны.</b>				
Слесарно-механическ. . . . .	1	17	Кирпичныя . . . . .		—	—	Мыловаренныя . . . . .		1	4	
<i>М. Ф.</i>	1	20	Кафельныя . . . . .		4	86	Салотопен.-мыловар.		2	8	
Сельско-хоз. машинъ . . . . .	—	—	<b>Брянскій у.</b>				<b>г. Малоархангельскъ.</b>				
<i>М. Ф.</i>	1	18	Кирпичныя . . . . .		7	37	Салотопенныя . . . . .		1	1	
<b>г. Елецъ.</b>				Известковыя . . . . .		4	16	<b>г. Мценскъ.</b>			
Чугуно-литейныя . . . . .	2	63	Хрустальныя . . . . .		1	1818	Мыловаренныя . . . . .		2	2	
<i>М. Ф.</i>	2	80	<i>М. Ф.</i>		1	1975	<b>г. Стѣсскъ.</b>				
<b>г. Ливны.</b>				Стекланныя . . . . .		4	2324	Кожевенныя . . . . .		3	9
Чугуно-литейныя . . . . .	1	70	<i>М. Ф.</i>		4	2172	Мыловаренныя . . . . .		2	3	
<i>М. Ф.</i>	1	49	<b>Мценскій у.</b>				<b>Брянскій у.</b>				
<b>г. Брянскъ.</b>				Кирпичныя . . . . .		1	16	Мыловаренныя . . . . .		1	2
Лафетъ и колесъ выд.	1	548	<b>Елецкій у.</b>				Кожевенныя . . . . .		1	2	
<b>г. Кромы.</b>				Кафельныя . . . . .		1	8	<b>Трубчевскій у.</b>			
Механическія . . . . .	1	9					Кожевенныя . . . . .		2	18	
							<i>М. Ф.</i>		2	18	

Наименованіе городовъ и уѣздовъ, группы и видовъ производства по клас- сификаціи Мин. Фин.	Число заводовъ.	Число рабочихъ.	Наименованіе городовъ и уѣздовъ, группы и видовъ производства по клас- сификаціи Мин. Фин.	Число заводовъ.	Число рабочихъ.	Наименованіе городовъ и уѣздовъ, группы и видовъ производства по клас- сификаціи Мин. Фин.	Число заводовъ.	Число рабочихъ.
<b>Орловскій у.</b>			<b>г. Мценскъ.</b>			<b>Крупчато-мукомольн.</b>	6	246
Мыловаренныя . . . . .	—	—	Городская мельница . . . . .	1	4	М. Ф.	2	220
М. Ф.	1	4	Пар. маслобойныя . . . . .	1	40			
<i>XI вр. Обработ. вкусов. и питательныхъ вѣщ.</i>	126	3628	М. Ф.	1	40	<b>Ливенскій у.</b>		
	198	4212				Механ. мукомольныя	3	116
<b>г. Орель.</b>			<b>г. Трубчевскъ.</b>			М. Ф.	3	140
Маслобойныя . . . . .	4	—	Маслобойныя . . . . .	2	40	Вальц. мех. и пар. м.	2	40
Булочн. и хлѣбопек. . . . .	—	—	М. Ф.	3	43	М. Ф.	1	21
М. Ф.	3	81	<b>г. Ливны.</b>			Вальц. паров. мельн.	1	48
Колбасъ и мясн. прод.	—	—	Крупорошка, солодо-растител. и муком.	—	—	М. Ф.	1	66
М. Ф.	1	20	М. Ф.	1	8	Мукомольныя водян.	3	36
Пиво-медоваренныя . . . . .	1	31	Мукомольныя . . . . .	—	—	М. Ф.	4	113
М. Ф.	1	38	М. Ф.	1	17	Мукомольныя . . . . .	8	146
Пар. крупч. вал. мел.	1	27	Булочныя и пекарн.	—	—	М. Ф.	4	93
Искусств. мин. водъ . . . . .	2	8	М. Ф.	1	17	Винокуренныя . . . . .	3	90
Табачныя . . . . .	2	52	Каз. вин. складъ № 5	1	61	М. Ф.	3	80
<b>г. Елецъ.</b>			Табачныя . . . . .	2	139	<b>Дмитровскій у.</b>		
Булочныя и хлѣбн. . . . .	—	—	М. Ф.	1	157	Картофельно-крахм.	1	52
М. Ф.	1	29	<b>г. Стѣвскъ.</b>			Пар. масл. и муком.	1	16
Колбасныя . . . . .	—	—	Крупорошки . . . . .	1	2	Пар. муком. сел.-хоз.	1	4
М. Ф.	1	28	Маслобойныя . . . . .	3	41	Винокуренныя . . . . .	5	158
Казен. винные скл.	1	93	М. Ф.	4	75	М. Ф.	3	110
Спиртоочистительн.	1	7	<b>г. Малоархангельскъ.</b>			<b>Мценскій у.</b>		
Пивоваренныя . . . . .	1	20	Крупорошки . . . . .	2	10	Мукомольныя паров.	4	12
Табачно-махорочныя	3	540	М. Ф.	—	—	Винокур.-ректификац.	1	8
М. Ф.	3	432	<b>Орловскій у.</b>			М. Ф.	2	41
Паров. мельницы . . . . .	—	—	Крупчатныя мельн.	—	—	Винокуренныя . . . . .	4	90
М. Ф.	1	386	М. Ф.	2	52	М. Ф.	3	59
Элеваторъ . . . . .	1	15	<b>Брянскій у.</b>			<b>Стѣвскій у.</b>		
М. Ф.	1	22	Пиво-медоваренныя	1	15	Крахмальныя . . . . .	1	18
Мукомольныя . . . . .	2	22	Винокуренныя . . . . .	1	19	М. Ф.	1	19
Крупорошки . . . . .	1	8	М. Ф.	2	10	Свекло-сахарныя . . . . .	2	102
<b>г. Болховъ.</b>			<b>Елецкій у.</b>			М. Ф.	2	584
Табачно-махорочн. . . . .	—	—	Крахмальныя . . . . .	4	117	Винокуренныя . . . . .	5	210
М. Ф.	1	42	М. Ф.	2	47	М. Ф.	2	66
Табачныя . . . . .	1	15	Крахмально-паточн.	1	52	Маслобойныя . . . . .	2	22
М. Ф.	1	16	М. Ф.	1	107	М. Ф.	2	22
Паточныя . . . . .	1	1	Свекло-сахарныя . . . . .	1	225	Маслобойныя . . . . .	5	73
Маслобойныя . . . . .	2	20	М. Ф.	1	296	М. Ф.	2	34
Механ. мукомольныя	1	4	Винокуренныя . . . . .	2	75	<b>Трубчевскій у.</b>		
Мукомольныя водян.	2	7	М. Ф.	2	74	Маслобойныя . . . . .	1	18
<b>г. Нарачевъ.</b>			Винокуренныя . . . . .	2	74	М. Ф.	1	21
Маслобойныя . . . . .	3	66	Вальцовыя мельницы	1	24	Винокуренныя . . . . .	1	40
М. Ф.	8	112	М. Ф.	1	22	М. Ф.	1	20
Пиво-медоваренныя . . . . .	1	7	Пеклеванно-мукомол.	1	20	<b>Малоархангельскій у.</b>		
М. Ф.	1	17	М. Ф.	1	17	Мукомольныя пар.	1	5
<b>г. Дмитровскъ.</b>			Мукомольныя . . . . .	1	17	Вальцево-механ. мел.	1	35
Маслобойныя . . . . .	1	12	М. Ф.	1	28	М. Ф.	1	46
М. Ф.	1	12	Мукомольныя водян.	7	160	Картофельно-крахм.	1	33
			М. Ф.	4	130	М. Ф.	1	37

Наименованіе городовъ и уѣздовъ, группы и видовъ производства по классификаціи Мин. Фин.		Число заводовъ.	Число рабочихъ.	Наименованіе городовъ и уѣздовъ, группы и видовъ производства по классификаціи Мин. Фин.		Число заводовъ.	Число рабочихъ.	Наименованіе городовъ и уѣздовъ, группы и видовъ производства по классификаціи Мин. Фин.		Число заводовъ.	Число рабочихъ.
Карачевскій у.				г. Мокшаны.				Мокшанскій у.			
Винокур.-ректифик.	1	20	Пенько-трепальныя . . . . .	1	34	Лѣсопильныя . . . . .	1	14			
М. Ф.	1	26	М. Ф.	2	63	М. Ф.	1	30			
Кромскій у.				г. Саранскъ.				Наровчатскій у.			
Паров. мельницы . . . . .	1	3	Пенько-трепальныя . . . . .	2	200	Лѣсопильныя . . . . .	1	20			
XII пр. Химич. произв.	4	16	М. Ф.	1	125						
г. Орель.	1	11	Пензенскій у.				Городищенскій у.				
Колесной мази . . . . .	1	3	Пенько-трепальныя . . . . .	1	47	Лѣсопильныя . . . . .	11	199			
г. Елецъ.			М. Ф.	1	46	М. Ф.	12	322			
Красильныя . . . . .	2	6	Нижне-Ломовскій у.				Кулеткацкія . . . . .	—	—		
Трубчевскій у.			Пенько-трепальныя . . . . .	—	—	М. Ф.	1	52			
Скипидарныя . . . . .	1	7	М. Ф.	3	134	VIII пр. Обр. метал.		8	434		
Брянскій у.			VI пр. Произв. бумаж- нос и полиграф.		6	1165	г. Пенза.	6	304		
Сухой перегон. дер. . . . .	—	—	г. Пенза.	20	1461	Чугуно-литейныя . . . . .	4	380			
М. Ф.	1	11	Гильзовыя . . . . .	1	40	М. Ф.	4	283			
Итого по Орловской в. изсл. 1902 г. . . . .	867	24906	Типографія . . . . .	1	65	Кузнечно-слесарныя . . . . .	1	14			
Списокъ фабр. 1901 г.	346	15453	М. Ф.	4	109	г. Нижний-Ломовъ.					
Отч. фабр. инсп. 1901 г.	261	16679	Писчебумажныя . . . . .	1	952	Колокольно-литейныя . . . . .	1	7			
» » » 1902 г.	231	15578	М. Ф.	1	944	М. Ф.	1	7			
Ст. вѣст. случ. 1903 г.	238	22325	Переплетно-футлярн.	—	—	Пензенскій у.					
Пензенская губ.			М. Ф.	1	12	Кузнечно-слесарныя . . . . .	1	4			
II пр. Обр. шерсти . . . . .	6	2593	г. Саранскъ.			Керенскій у.					
г. Керенскъ.	5	2778	Типографія . . . . .	—	—	Чугуно-литейныя . . . . .	1	3			
Чесальныя . . . . .	1	5	М. Ф.	1	6	Краснословодскій у.					
Городищенскій у.			г. Нижний-Ломовъ.			Чугуно-литейныя . . . . .	1	40			
Суконныя . . . . .	4	1650	Типо-литографія . . . . .	—	—	IX пр. Обр. минераль- ныхъ веществъ . . . . .	6	1476			
М. Ф.	4	1840	М. Ф.	1	6	г. Пенза.	6	1332			
Керенскій у.			Городищенскій у.				г. Пенза.				
Суконныя . . . . .	1	938	Картонныя . . . . .	2	18	Гончарныя . . . . .	1	8			
М. Ф.	1	938	М. Ф.	2	22	Кирпичныя . . . . .	2	70			
IV пр. Обр. льна, пеньки и джута . . . . .	5	293	Древесной массы . . . . .	1	12	Керенскій у.					
г. Пенза.	8	403	М. Ф.	1	90	Кирпичныя . . . . .	1	65			
Пенько-трепальныя . . . . .	1	12	Писчебумажныя . . . . .	1	87	Нижне-Ломовскій у.					
М. Ф.	1	35	М. Ф.	1	87	Стеклянныя . . . . .	1	314			
			VII пр. Обр. дерева		16	323	М. Ф.	1	317		
			г. Пенза.	19	591	Городищенскій у.					
			Лѣсопильныя . . . . .	2	45	Хрустально-стекольн.	1	733			
			М. Ф.	4	173	М. Ф.	1	723			
			Гнutoй мебели . . . . .	1	45						
			г. Нижний-Ломовъ.								
			Лѣсопильныя . . . . .	—	—						
			М. Ф.	1	14						

Наименованіе городовъ и уѣздовъ, группы и видовъ производства по классификаціи Мин. Фин.	Число заводовъ.	Число рабочихъ.	Наименованіе городовъ и уѣздовъ, группы и видовъ производства по классификаціи Мин. Фин.	Число заводовъ.	Число рабочихъ.	Наименованіе городовъ и уѣздовъ, группы и видовъ производства по классификаціи Мин. Фин.	Число заводовъ.	Число рабочихъ.
Стекловаренныя . . .	2	356	Маслобояныя . . .	—	—	Чембарскій у.	—	—
М. Ф.	2	222	М. Ф.	2	77	Винокуренныя . . .	2	91
X вр. Обработ. животн. и рыб. продуктовъ . . .	7	115	Пензенскій у.	—	—	М. Ф.	2	122
	8	125	Крахмальные . . .	16	254	Мукомольныя . . .	—	—
г. Пенза.			М. Ф.	14	184	М. Ф.	2	30
Мыловаренныя . . .	2	30	Мукомольныя . . .	7	90	Городищенскій у.	—	—
М. Ф.	2	28	М. Ф.	8	180	Винокуренныя . . .	9	304
Свѣчныя . . .	1	17	Винокуренныя . . .	4	199	М. Ф.	8	358
М. Ф.	1	34	М. Ф.	4	166	Табачно-махорочныя	1	16
Кожевенныя . . .	2	35	Инсарскій у.	—	—	М. Ф.	1	42
М. Ф.	2	38	Мукомольныя пар.	—	—	Краснослободскій у.	—	—
г. Саранскъ.			М. Ф.	2	46	Винокуренныя . . .	2	119
Кожевенныя . . .	—	—	Крахмальные . . .	1	70	М. Ф.	2	106
М. Ф.	1	7	Винокуренныя . . .	4	145	Крахмальные . . .	—	—
г. Верхній-Ломовъ.			М. Ф.	4	170	М. Ф.	1	19
Кожевенныя . . .	1	16	Нижне-Ломовскій у.	—	—	XII вр. Химич. произв.	12	2292
М. Ф.	1	15	Винокуренныя . . .	7	370	12	3977	
г. Краснослободскъ.			М. Ф.	7	382	г. Пенза.	—	—
Мыловаренныя . . .	—	—	Мукомольныя пар.	—	—	Спичечныя . . . . .	1	70
М. Ф.	1	3	М. Ф.	4	51	М. Ф.	1	133
Керенскій у.			Солодовыя . . .	—	—	г. Мокшаны.	—	—
Воско-свѣчныя . . .	1	17	М. Ф.	2	67	Поташныя . . . . .	2	16
XI вр. Обработ. титан. и ванадиев. вѣщ. . .	88	3014	Керенскій у.	—	—	М. Ф.	1	8
	101	3102	Винокуренныя . . .	1	500	г. Нижній-Ломовъ.	—	—
г. Пенза.			М. Ф.	2	130	Спичечныя . . . . .	1	1200
Пивоваренныя . . .	2	24	Сыроваренныя . . .	1	4	М. Ф.	1	2668
М. Ф.	2	24	Маслобояныя . . .	1	181	г. Верхній-Ломовъ.	—	—
Солодовыя . . .	3	50	Мукомольныя пар.	1	34	Спичечныя . . . . .	2	325
М. Ф.	3	60	М. Ф.	3	31	М. Ф.	2	222
Колбасныя . . .	—	—	Солодорастительныя.	—	—	г. Троицкъ.	—	—
М. Ф.	3	31	М. Ф.	1	17	(Краснослоб. у.)	—	—
Кондитерскія . . .	—	—	Мокшанскій у.	—	—	Спичечныя . . . . .	1	60
М. Ф.	1	36	Крахмальные . . .	1	6	М. Ф.	1	58
Водочныя . . . . .	1	6	Паров. мельницы . . .	2	14	Пензенскій у.	—	—
Паров. мельницы . . .	2	57	М. Ф.	3	19	Поташныя . . . . .	1	2
М. Ф.	2	87	Винокуренныя . . .	4	106	Мокшанскій у.	—	—
г. Верхній-Ломовъ.			М. Ф.	4	110	Поташныя . . . . .	—	—
Маслобояныя . . .	—	—	Саранскій у.	—	—	М. Ф.	1	5
М. Ф.	1	7	Винокуренныя . . .	3	102	Нижне-Ломовскій у.	—	—
г. Саранскъ.			М. Ф.	3	92	Спичечныя . . . . .	3	450
Мукомольныя . . .	—	—	Табачно-махорочныя	1	48	М. Ф.	4	667
М. Ф.	3	84	Сыроваренныя . . .	3	9	Наровчатскій у.	—	—
Табачныя . . . . .	—	—	Наровчатскій у.	—	—	Винокуренныя . . .	4	210
М. Ф.	1	55	Винокуренныя . . .	4	210	М. Ф.	4	287
			Мукомольныя водян.	—	—	М. Ф.	2	32
			М. Ф.	2	32			

Наименованіе городовъ и уѣздовъ, группы и видовъ производства по классификаціи Мин. Фин.	Число заводовъ.	Число рабочихъ.	Наименованіе городовъ и уѣздовъ, группы и видовъ производства по классификаціи Мин. Фин.	Число заводовъ.	Число рабочихъ.	Наименованіе городовъ и уѣздовъ, группы и видовъ производства по классификаціи Мин. Фин.	Число заводовъ.	Число рабочихъ.
<b>Наровчатскій у.</b>			<b>Кунгурскій у.</b>			<b>VII ур. Обр. дерева .</b>	10	538
Спачечныя . . . . .	1	169	Канатныя . . . . .	2	258	г. Пермь.	20	682
М. Ф.	1	216	Канато-веревочныя . . . . .	3	129	Лѣсопильныя . . . . .	1	90
<b>Итого по Пензенской г.</b>			М. Ф.	2	53	Иконостасныя . . . . .	1	80
изсл. 1903 г. . . . .	149	11705	Канато-пряильныя . . . . .	1	56	М. Ф.	1	14
Списокъ фабр. 1900 г.	185	14073	<b>V ур. Произв. изъ смѣш. матеріаловъ . . . . .</b>	1	140	г. Екатеринбургъ.		
Отч. фабр. исп. 1901 г.	218	18141	г. Екатеринбургъ.			Сундучно-железные . . . . .	3	68
» » » 1902 г.	152	17902	Бѣлошвейныя . . . . .	—	—	М. Ф.	1	34
Ст. несл. случ. 1903 г.	156	13112	М. Ф.	1	140	Лѣсопильныя . . . . .	2	30
<b>Пермская губ.</b>			<b>VI ур. Произв. бумажное и полиграф. . . . .</b>	4	489	Иконостасныя . . . . .	1	26
II ур. Обр. шерсти . . . . .	3	1115	г. Пермь.	18	866	г. Кунгуръ.		
г. Пермь.	6	1157	Переплетно-футляри.	—	—	Лѣсопильныя . . . . .	1	45
Войлочные . . . . .	—	—	М. Ф.	1	36	Пермскій у.		
М. Ф.	1	24	Типо-литографіи . . . . .	—	—	Древесно-углевыжиг.	1	200
г. Екатеринбургъ.			М. Ф.	1	70	Верхотурскій у.		
Суконныя . . . . .	1	380	Типограф. и перепл. . . . .	—	—	Сундучныя . . . . .	—	—
М. Ф.	1	527	М. Ф.	1	38	М. Ф.	1	30
Ваточно-шерсто-чес.	—	—	Типографіи . . . . .	3	49	Екатеринбургскій у.		
М. Ф.	1	28	г. Екатеринбургъ.			Сундучныя . . . . .	1	50
<b>Екатеринбургскій у.</b>			Писчебумажи. и карт.	1	25	М. Ф.	1	48
Суконныя . . . . .	2	735	М. Ф.	1	24	Сундуч. зав. съ жел. ковкой . . . . .	—	—
М. Ф.	2	565	Обоевъ . . . . .	1	51	М. Ф.	1	35
Шерстемойныя . . . . .	—	—	М. Ф.	1	62	Намышловскій у.		
М. Ф.	1	13	Типографіи . . . . .	3	98	Лѣсопильныя . . . . .	2	12
<b>IV ур. Обр. льна, пеньки и джута . . . . .</b>	12	972	Литографіи . . . . .	—	—	М. Ф.	2	27
г. Пермь.	10	1008	М. Ф.	1	16	Кунгурскій у.		
Канато-пряильныя . . . . .	—	—	Типограф. и перепл. . . . .	—	—	Лѣсопильныя . . . . .	1	6
М. Ф.	1	75	М. Ф.	1	13	Осинскій у.		
г. Екатеринбургъ.			Типо-литографіи . . . . .	2	39	Лѣсопильныя . . . . .	1	112
Льно-пряильныя . . . . .	1	496	г. Намышловъ.			М. Ф.	5	181
М. Ф.	1	483	Типографіи . . . . .	—	—	Соликамскій у.		
Канато-веревочныя . . . . .	1	6	М. Ф.	1	7	Лѣсопильныя . . . . .	—	—
<b>Екатеринбургскій у.</b>			Намышловскій у.			М. Ф.	2	41
Льно-пряильныя . . . . .	1	200	Писчебумажныя . . . . .	1	253	Бондарныя . . . . .	—	—
М. Ф.	1	188	М. Ф.	1	240	М. Ф.	1	91
<b>Пермскій у.</b>			<b>Красноуфимскій у.</b>					
Канатныя . . . . .	1	12	Писчебумажныя . . . . .	1	160			
М. Ф.	1	24	М. Ф.	1	174			

Наименованіе городовъ и уѣздовъ, группы и видовъ производства по классификаціи Мин. Фин.	Число заводоѡвъ.	Число рабочихъ.	Наименованіе городовъ и уѣздовъ, группы и видовъ производства по классификаціи Мин. Фин.	Число заводоѡвъ.	Число рабочихъ.	Наименованіе городовъ и уѣздовъ, группы и видовъ производства по классификаціи Мин. Фин.	Число заводоѡвъ.	Число рабочихъ.
<b>VIII вр. Обр. метал.</b>	107	99754	<b>Верхотурскій у.</b>			Самоварныя . . . . .	—	—
<b>г. Пермь.</b>	50	3467	Чугуно-плавильныя . . . . .	8	2023	Самоварно-мѣдныя . . . . .	—	—
Желѣзодѣлательныя . . . . .	1	719	Чугуно-плав. и жел. . . . .	8	14136	М. Ф. . . . .	2	49
М. Ф. . . . .	1	520	Мѣдно-плавильныя . . . . .	2	1350	М. Ф. . . . .	1	20
Машино-судоостроит. . . . .	1	430	Желѣзо-дѣлательныя . . . . .	3	1436	Мѣдныхъ издѣлій . . . . .	—	—
М. Ф. . . . .	1	342	Снарядо-дѣлательныя . . . . .	2	666	М. Ф. . . . .	2	22
Чугуно-литейныя . . . . .	2	131	Чугуно-плавильныя и . . . . .	1	1113	Гвоздильныя . . . . .	—	—
М. Ф. . . . .	2	195	чугуно-литейныя . . . . .	1	1113	М. Ф. . . . .	1	23
Гвоздильно-шпилечи . . . . .	1	154	Желѣзо-дѣлат. сталелитейныя . . . . .	1	760	Гвоздильно-провол. . . . .	1	80
М. Ф. . . . .	1	133	Стелерельсовыя . . . . .	1	1920	<b>Нунгурскій у.</b>		
Механ. зав. и насос. . . . .	1	—	Желѣзо-прокатныя . . . . .	1	604	Чугуно-плавильныя и . . . . .	2	3153
М. Ф. . . . .	1	22	Механическія . . . . .	1	670	желѣзо-дѣлательн. . . . .		
Механ. и мѣдно-лит. . . . .	1	8	Желѣзо-посудныя . . . . .	—	—	<b>Осинскій у.</b>		
М. Ф. . . . .	1	25	Клепально-лудильныя . . . . .	—	—	Желѣзо-дѣлательныя . . . . .	1	130
<b>г. Енатеринбургъ.</b>			Желѣзныхъ издѣлій . . . . .	—	—	М. Ф. . . . .	1	129
Механ. пожарн. маш. . . . .	1	9	<b>Енатеринбургскій у.</b>			<b>Оханскій у.</b>		
Механическія . . . . .	1	75	Чугуно-плавильныя и . . . . .	12	18928	Желѣзо-дѣлательныя . . . . .	4	2722
Желѣзо-посудныя . . . . .	—	—	желѣзо-дѣлательн. . . . .	1	24	<b>Соликамскій у.</b>		
М. Ф. . . . .	2	38	М. Ф. . . . .	1	24	Желѣзо-дѣлательныя . . . . .	3	2124
Чугуно-лит. машин. . . . .	1	297	Чугуно-плавильныя . . . . .	2	2601	М. Ф. . . . .	2	664
М. Ф. . . . .	1	302	Чугуно-литейныя . . . . .	1	50	Чугуно-литейныя . . . . .	2	2110
Машиностроительн. . . . .	—	—	М. Ф. . . . .	2	84	Чугуно-лит. и желѣзо- . . . . .	1	1812
М. Ф. . . . .	1	83	Желѣзо-дѣлательныя . . . . .	10	4836	дѣлательныя . . . . .		
Механич. котельныя . . . . .	1	80	Желѣзныя . . . . .	1	145	<b>Чердынскій у.</b>		
М. Ф. . . . .	1	53	Гвоздильныя . . . . .	2	95	Чугуно-плавильныя . . . . .	1	1214
Экипажныя . . . . .	—	—	М. Ф. . . . .	3	104	<b>IX вр. Обр. минераль- . . . . .</b>	17	1332
М. Ф. . . . .	1	22	Ваграночныя . . . . .	2	60	ныхъ вещ. . . . .	28	1820
Стѣнныхъ часовъ . . . . .	—	—	М. Ф. . . . .	4	102	<b>г. Пермь.</b>		
М. Ф. . . . .	1	25	Чугуно-ваграночныя . . . . .	1	15	Кирпичныя . . . . .	—	—
<b>г. Ирбитъ.</b>			Кузнечно-слесарныя . . . . .	1	21	М. Ф. . . . .	6	172
Дробе-литейныя . . . . .	—	—	<b>Ирбитскій у.</b>			<b>г. Нунгуръ.</b>		
М. Ф. . . . .	1	14	Чугуно-плавильныя . . . . .	1	460	Гончарныя . . . . .	3	10
<b>г. Намытловъ.</b>			<b>Намытловскій у.</b>			М. Ф. . . . .	1	25
Земледѣльч. орудій . . . . .	2	18	Чугуно-плав. и лит. . . . .	1	1767	<b>Соликамскій у.</b>		
М. Ф. . . . .	2	30	Ремонтныя . . . . .	1	28	Кирпичныя . . . . .	3	243
<b>Пермскій у.</b>			<b>Красноуфимскій у.</b>			М. Ф. . . . .	2	56
Желѣзодѣл. и чугуно- . . . . .	2	2192	Чугуно-плавильныя и . . . . .	3	7415	<b>г. Енатеринбургъ.</b>		
Желѣзодѣлательныя . . . . .	1	1800	желѣзо-дѣлательн. . . . .	4	2586	Гончарныя . . . . .	2	50
Чугуно-плавильныя . . . . .	4	1691	Желѣзо-дѣлательныя . . . . .	3	4869	М. Ф. . . . .	1	31
Сталедѣлательныя . . . . .	1	2900	Чугуно-плавильныя . . . . .	1	1700	Кирпичныя . . . . .	1	68
Чугуно-литейн. и мех. . . . .	1	17	Листопрокатныя . . . . .	1	1700	М. Ф. . . . .	5	118
Мѣдно плавилен. каз. . . . .	1	130	Желѣзо-дѣлательн. и . . . . .	1	260	Гончарн. и кирпичн. . . . .	1	52
Пшечныя . . . . .	1	5279	чугуно-литейныя . . . . .	—	—	М. Ф. . . . .	1	53
Листо-котельныя . . . . .	—	—	Кузнечно-слесарныя . . . . .	—	—	М. Ф. . . . .	1	31
М. Ф. . . . .	1	120						
Проволочн. и гвоздил. . . . .	—	—						
М. Ф. . . . .	1	49						
Гвоздильныя . . . . .	1	19						
М. Ф. . . . .	1	26						

Наименованіе городовъ и уѣздовъ, группы и видовъ производства по классификаціи Мин. Фин.	Число заводоу.	Число рабочихъ.	Наименованіе городовъ и уѣздовъ, группы и видовъ производства по классификаціи Мин. Фин.	Число заводоу.	Число рабочихъ.	Наименованіе городовъ и уѣздовъ, группы и видовъ производства по классификаціи Мин. Фин.	Число заводоу.	Число рабочихъ.
Гранильно-изумрудн. <i>М. Ф.</i>	1	11	Кожевен. и клеевар. <i>М. Ф.</i>	1	224	Растр. мукомольныя <i>М. Ф.</i>	1	8
Пермскій у.			Свѣчно-сальныя . . .	1	1	г. Намышловъ.		
Огнеупорныхъ изд. . .	1	126	Мыловаренныя . . .	2	4	Мукомольныя . . .	1	52
<i>М. Ф.</i>	1	159	г. Оса.			<i>М. Ф.</i>	1	65
Стеклодѣлательныя . .	1	80	Кожевенныя . . . . .	6	74	Винокуренныя . . .	1	8
<i>М. Ф.</i>	1	140	<i>М. Ф.</i>	3	104	<i>М. Ф.</i>	1	39
Кирпичныя . . . . .	1	20	Мыловаренныя . . .	1	1	г. Нунгуръ.		
<i>М. Ф.</i>	1	24	Екатеринбургскій у.			Пряничныя . . . . .	2	12
Екатеринбургскій у.			Кожевенныя . . . . .	1	6	Паточныя . . . . .	1	1
Стекольные . . . . .	1	188	<i>М. Ф.</i>	2	22	г. Оса.		
<i>М. Ф.</i>	1	307	Намышловскій у.			Пиво-медоваренныя .	1	7
Глиняно-посудныя . .	—	—	Кожевенныя . . . . .	1	80	г. Соликамскъ.		
<i>М. Ф.</i>	2	50	Мыловаренныя . . . .	1	4	Солеварен. и мукомол.	1	100
Намышловскій у.			Нунгурскій у.			г. Шадринскъ.		
Стекланная . . . . .	1	240	Кожевенныя . . . . .	3	16	Спиртоочистительн. .	1	10
<i>М. Ф.</i>	1	231	XI гр. Обрал. вкусов. и	148	4116	Винокуренныя . . . .	1	120
Красноуфимскій у.			питательныхъ вещ. .	70	2936	Винокур. и спиртооч.	—	—
Стекольные . . . . .	2	255	г. Пермь.			<i>М. Ф.</i>	1	133
<i>М. Ф.</i>	2	396	Чайно-развѣсочныя .	—	—	г. Дедюхинъ.		
Осинскій у.			Колбасныя . . . . .	1	52	Солеваренныя . . . .	1	145
Гончарно-посудныя . .	—	—	<i>М. Ф.</i>	1	28	Пермскій у.		
<i>М. Ф.</i>	1	16	Булочно-хлѣбныя . .	—	—	Маслобойныя . . . . .	—	—
X гр. Обрал. животн. <i>156</i>	924		<i>М. Ф.</i>	1	16	<i>М. Ф.</i>	1	13
продуктовъ . . . . . <i>17</i>	1005		Пивоваренныя . . . .	1	40	Пар. круподер. мельн.	—	—
г. Пермь.			Пивовар. и фруктово-	1	22	<i>М. Ф.</i>	1	11
Кожевенныя . . . . .	7	182	водочныя . . . . .	1	63	Дрожжево-винокур.	—	—
Свѣчныя и мыловар.	2	24	Спиртоочистительн. .	1	207	<i>М. Ф.</i>	1	20
<i>М. Ф.</i>	1	20	г. Екатеринбургъ.			Верхотурскій у.		
Свѣчно-восковыя . . .	1	16	Конфектныя . . . . .	2	94	Мельницы раструсн.	—	—
Кшечныя . . . . .	1	9	<i>М. Ф.</i>	2	177	<i>М. Ф.</i>	1	17
г. Екатеринбургъ.			Кондитерск. и булочн.	—	—	Дрожжево-винокур.	—	—
Кожевенныя . . . . .	3	57	<i>М. Ф.</i>	1	13	<i>М. Ф.</i>	5	65
<i>М. Ф.</i>	1	18	Масло-перепускныя . .	—	—	Екатеринбургскій у.		
Ременно-кожевенныя	1	7	<i>М. Ф.</i>	2	21	Крупчатн.-мукомольн.	—	—
Свѣчно-восковыя . . .	2	45	Паров. мельницы . . .	—	—	<i>М. Ф.</i>	13	575
<i>М. Ф.</i>	1	5	Пиво-медоваренныя . .	—	—	Винокурен.-спиртооч.	—	—
Мыловаренныя . . . .	3	23	<i>М. Ф.</i>	1	70	<i>М. Ф.</i>	1	121
<i>М. Ф.</i>	1	15	Пиво-медоваренныя . .	—	—	Винокуренныя . . . .	2	163
Скорняжныя . . . . .	1	6	<i>М. Ф.</i>	2	58	<i>М. Ф.</i>	1	77
Кшечныя . . . . .	1	6	г. Ирбитъ.			Ирбитскій у.		
г. Нунгуръ.			Пиво-медоваренныя и	—	—	Винокуренныя . . . .	2	68
Кожевенныя . . . . .	18	418	спиртоочистительн.	—	—	<i>М. Ф.</i>	1	9
<i>М. Ф.</i>	4	160	<i>М. Ф.</i>	1	67			
Кожевенныя . . . . .	—	—	Пиво-медоваренныя . .	1	60			
<i>М. Ф.</i>	3	397	Спиртоочистительн. .	1	11			





Наименованіе городовъ и уѣздовъ, группы и видовъ производства по классификаціи Мин. Фин.		Число заводовъ.	Число рабочихъ.	Наименованіе городовъ и уѣздовъ, группы и видовъ производства по классификаціи Мин. Фин.		Число заводовъ.	Число рабочихъ.	Наименованіе городовъ и уѣздовъ, группы и видовъ производства по классификаціи Мин. Фин.		Число заводовъ.	Число рабочихъ.
<b>Каменецкій у.</b>				<b>г. Брацлавъ.</b>				Табачныя . . . . .		2	114
Чугуно-литейныя . . . . .	1	82	Кирпичныя . . . . .		2	8	Винокуренныя . . . . .		4	89	
<i>М. Ф.</i>	1	54	<b>Брацлавскій у.</b>				Минеральныхъ водъ . . . . .		9	10	
<b>Винницкій у.</b>				Кирпичныя . . . . .		6	85	Паров. мельницы . . . . .		5	72
Чугуно-литейныя . . . . .	2	101	<i>М. Ф.</i>		1	10	Сахарныя . . . . .		7	1479	
<i>М. Ф.</i>	2	89	<b>X гр. Обр. животн. произв.</b>		12	68	<i>М. Ф.</i>		7	3541	
<b>Ушицкій у.</b>				<b>г. Винница.</b>				<b>г. Винница.</b>			
Чугуно-литейныя . . . . .	1	30	Кожевенныя . . . . .		1	8	Очистка сѣмянъ . . . . .		1	12	
<i>М. Ф.</i>	1	26	<b>г. Каменецъ-Подольскъ.</b>				Маслобойныя . . . . .		1	5	
<b>Механич. слесари.</b>		1	14	Мыловаренныя . . . . .		1	2	<i>М. Ф.</i>		1	21
<b>Ольгопольскій у.</b>				<b>Литинскій у.</b>				Минеральныхъ водъ . . . . .		1	2
Чугуно-литейныя . . . . .	2	8	Свѣчныя . . . . .		1	32	Пивоваренныя . . . . .		1	30	
<i>М. Ф.</i>	1	6	<b>Брацлавскій у.</b>				<i>М. Ф.</i>		1	30	
<b>Брацлавскій у.</b>				Мыловаренныя . . . . .		2	3	Винокуренныя . . . . .		1	20
Чугуно-литейныя . . . . .	1	3	Свѣчныя сальныя . . . . .		1	4	Мельницы . . . . .		1	14	
Козокольные . . . . .	5	5	Кожевенныя . . . . .		5	19	Табачныя . . . . .		1	96	
Экипажное . . . . .	2	16	<b>XI гр. Обр. вкусов. и питател. вещ.</b>		870	25605	<i>М. Ф.</i>		1	90	
<b>IX гр. Обр. минеральн. вещ.</b>		32	419	<b>г. Гайсинъ.</b>		209	28637	Сахарныя . . . . .		1	20
<i>М. Ф.</i>	5	234	Табачныя . . . . .		2	92	<b>Винницкій у.</b>				
<b>г. Проскуровъ.</b>				<b>г. Балта.</b>				Винокуренныя . . . . .		8	139
Кирпичныя . . . . .	1	30	Табачныя . . . . .		2	92	<i>М. Ф.</i>		6	254	
<i>М. Ф.</i>	1	155	<b>Балтскій у.</b>				Пивоваренныя . . . . .		2	22	
<b>г. Гайсинъ.</b>				Сахарныя . . . . .		—	—	<i>М. Ф.</i>		1	14
Кирпичныя . . . . .	2	18	Маслобойныя . . . . .		2	834	Сахарныя . . . . .		7	5535	
<b>Гайсинскій у.</b>				Винокуренныя . . . . .		4	182	<i>М. Ф.</i>		7	4635
Кирпичныя . . . . .	2	14	Мельницы . . . . .		1	11	Паров. мельницы . . . . .		9	173	
<b>Каменецкій у.</b>				Винокуренныя . . . . .		6	92	<i>М. Ф.</i>		7	193
Кирпичныя . . . . .	6	38	Паров. мельницы . . . . .		28	176	<b>г. Гайсинъ.</b>				
<b>г. Винница.</b>				Свѣчныя . . . . .		4	91	Пивоваренныя . . . . .		2	12
Кирпичныя . . . . .	2	75	<b>г. Брацлавъ.</b>				Винокуренныя . . . . .		1	9	
<i>М. Ф.</i>	2	53	Минеральныхъ водъ . . . . .		1	2	Сахарныя . . . . .		1	444	
<b>Силикатный</b>		1	83	Мельницы . . . . .		1	5	<i>М. Ф.</i>		1	380
<i>М. Ф.</i>	1	16	Табачныя . . . . .		1	15	Табачныя . . . . .		2	86	
<b>Цементн. и кирпич.</b>		1	4	<i>М. Ф.</i>				<i>М. Ф.</i>		2	76
<b>г. Новая Ушица.</b>				Паров. мельницы . . . . .		4	91	Мельницы . . . . .		1	14
Кирпичныя . . . . .	1	5	<b>г. Брацлавскій у.</b>				<b>Гайсинскій у.</b>				
<b>Ушицкій у.</b>				Медоваренныя . . . . .		3	10	Мельницы . . . . .		11	204
Кирпичныя . . . . .	1	8	Пивоваренныя . . . . .		1	3	<i>М. Ф.</i>		4	167	
<b>Балтскій у.</b>				Минеральныхъ водъ . . . . .		1	2	Крахмальные . . . . .		—	—
Известковыя . . . . .	7	101	Мельницы . . . . .		1	5	<i>М. Ф.</i>		1	18	
<b>г. Брацлавскій у.</b>				Мельницы . . . . .		1	15	Маслобойныя . . . . .		2	4
Медоваренныя . . . . .		3	10	Винокуренныя . . . . .		5	65	Винокуренныя . . . . .		5	65
Пивоваренныя . . . . .		1	3	<i>М. Ф.</i>		5	71	Сахарныя . . . . .		4	2267
				Сахарныя . . . . .		4	2011	<i>М. Ф.</i>		4	2011

Наименованіе городовъ и уѣздовъ, группы и видовъ производства по классификаціи Мин. Фин.	Число заводоу.		Наименованіе городовъ и уѣздовъ, группы и видовъ производства по классификаціи Мин. Фин.	Число заводоу.		Наименованіе городовъ и уѣздовъ, группы и видовъ производства по классификаціи Мин. Фин.	Число заводоу.	
	Число заводоу.	Число рабочихъ.		Число заводоу.	Число рабочихъ.		Число заводоу.	Число рабочихъ.
<b>Камышловскій у.</b>			Спичечныя . . . . .	1	440	<i>II</i> гр. <i>Обраб. шерсти</i>	28	791
Крупчатн. мукомольн. . . . .	2	43	М. Ф. . . . .	1	446	Гайенскій у.	28	679
Винокуренныя . . . . .	5	193	г. Красноуфимскъ.			Суконныя . . . . .	6	60
М. Ф. . . . .	2	180	Химическія . . . . .	1	14	Ушницкій у.		
Пивоварен. и винокур. . . . .	1	188	М. Ф. . . . .	1	13	Суконныя . . . . .	32	731
Винокуренныя . . . . .	1	90	г. Кунгуръ.			М. Ф. . . . .	28	679
Спиртоочистительн. . . . .	1	24	Спичечныя . . . . .	1	35	<i>VI</i> гр. <i>Произв. бумажное и полиграф.</i>	6	187
Пивоваренныя . . . . .	1	46	Пермскій у.			Ушницкій у.	1	56
Дрожжево-винокур. . . . .	1	27	Спичечныя . . . . .	1	9	Бумажныя . . . . .	3	120
М. Ф. . . . .	1	—	Екатеринбургскій у.			М. Ф. . . . .	1	56
<b>Красноуфимскій у.</b>			Химическія . . . . .	1	72	г. Каменецъ-Подольскъ.		
Винокуренныя . . . . .	3	84	М. Ф. . . . .	1	65	Гильзовыя . . . . .	3	67
М. Ф. . . . .	2	112	Спичечныя . . . . .	1	12	<i>VII</i> гр. <i>Обраб. дерева</i>	3	69
Пиво-медоваренныя . . . . .	1	7	М. Ф. . . . .	1	26	Ушницкій у.	1	20
<b>Кунгурскій у.</b>			Красноуфимскій у.			г. Шегловъ на Дитотрт.		
Паточныя . . . . .	2	4	Сухой перегон. дер. . . . .	1	11	Лѣсопильныя . . . . .	1	20
Пряничныя . . . . .	1	3	Кунгурскій у.			М. Ф. . . . .	1	20
Маслобойныя . . . . .	—	—	Спичечныя . . . . .	1	20	Каменецкій у.		
М. Ф. . . . .	1	10	Осинскій у.			Древесн. стружекъ . . . . .	1	7
<b>Осинскій у.</b>			Смольно-скипидарн. . . . .	1	3	Литинскій у.		
Крупнообдирочныя . . . . .	—	—	Сухой перегонки дер. . . . .	1	21	Лѣсопильныя . . . . .	1	42
М. Ф. . . . .	1	20	Кунгурскій у.			Ямпольскій у.		
Винокуренныя . . . . .	3	201	Спичечныя . . . . .	1	20	Лѣсопильныя . . . . .	1	24
М. Ф. . . . .	3	273	Осинскій у.			М. Ф. . . . .	1	14
<b>Солнцанскій у.</b>			Содовыя . . . . .	1	1000	<i>VIII</i> гр. <i>Обраб. метал.</i>	19	369
Солеваренныя . . . . .	13	2406	М. Ф. . . . .	1	847	г. Шегловъ на Дитотрт.	9	363
Крупчатныя мельн. . . . .	—	—	Химическія . . . . .	—	—	Чугуно-литейныя . . . . .	1	38
М. Ф. . . . .	1	40	М. Ф. . . . .	2	173	М. Ф. . . . .	1	38
<b>Шадринскій у.</b>			Сухой перегонки дер. . . . .	2	645	г. Проскурвъ.		
Крупчатн. мельницы . . . . .	—	—	<i>Итого по Пермской г. изсл. 1902 г.</i>	273	111607	Чугуно-литейныя . . . . .	1	30
М. Ф. . . . .	5	118	Списокъ фабр. 1900 г. . . . .	232	14867	М. Ф. . . . .	1	18
Крахмально-паточн. . . . .	—	—	Отч. фабр. исп. 1901 г. . . . .	265	19624	г. Проскурвъ.		
М. Ф. . . . .	5	148	» » » 1902 » . . . . .	258	20687	Чугуно-литейныя . . . . .	1	30
<i>XII</i> гр. <i>Химич. произв.</i>	16	2367	Ст. несч. случ. 1903 г. . . . .	245	26365	М. Ф. . . . .	1	18
г. Пермь.	12	1786	<b>Подольская губ.</b>			Литинскій у.		
Спичечныя . . . . .	3	49	<i>I</i> гр. <i>Обраб. хлопка</i> . . . . .	2	86	Чугуно-литейныя . . . . .	1	22
М. Ф. . . . .	1	35	Литинскій у.			М. Ф. . . . .	1	54
Спичечныя и сургучн. . . . .	1	35	Ткацкія . . . . .	2	36	г. Каменецъ-Подольскъ.		
М. Ф. . . . .	1	90				Чугуно-литейныя . . . . .	1	20
Фосфорныя . . . . .	1	90				М. Ф. . . . .	1	18
М. Ф. . . . .	1	90						
г. Екатеринбургъ.								
Химическихъ произв. . . . .	1	2						

Наименованіе городовъ и уѣздовъ, группы и видовъ производства по классификаціи Мин. Фин.	Число заводоу.		Наименованіе городовъ и уѣздовъ, группы и видовъ производства по классификаціи Мин. Фин.	Число заводоу.		Наименованіе городовъ и уѣздовъ, группы и видовъ производства по классификаціи Мин. Фин.	Число заводоу.	
	Число заводоу.	Число рабочихъ.		Число заводоу.	Число рабочихъ.		Число заводоу.	Число рабочихъ.
Типо-литографіи . . . . . М. Ф. . . . .	2	104	Полтавскій у.			г. Лохвица.		
г. Кременчугъ.			Механическія . . . . .	2	12	Кирпичныя . . . . .	2	18
Картонныя . . . . . М. Ф. . . . .	1	5	Слесарно-механическ.	1	5	г. Пирятинъ.		
Типо-литографіи . . . . . М. Ф. . . . .	4	75	г. Ромны.			Кирпичныя . . . . . М. Ф. . . . .	1	6
Гильзы папиросн. и курительн. бумаги М. Ф. . . . .	1	28	Каретныя . . . . .	3	12	г. Лубны.		
Переплетныя . . . . . М. Ф. . . . .	1	10	Механ. чугуно-лит. М. Ф. . . . .	2	58	Кирпичныя . . . . . М. Ф. . . . .	2	22
Типографіи . . . . . М. Ф. . . . .	2	39	Кузницы . . . . .	12	22	г. Полтава.		
г. Прилуки.			г. Кременчугъ.			Кирпичныя . . . . . М. Ф. . . . .	8	332
Типографіи . . . . . М. Ф. . . . .	1	10	Механическія . . . . . М. Ф. . . . .	2	75	Кирпичныя . . . . . М. Ф. . . . .	6	250
Золотоношскій у.			Слесарныя . . . . .	1	12	г. Прилуки.		
Бумажныя . . . . . М. Ф. . . . .	1	93	Механ. чугуно-лит. М. Ф. . . . .	2	62	Кирпичныя . . . . .	4	43
г. Переяславъ.			Центрально-электрич.	1	73	г. Константиноградъ.		
Папиросныхъ гильзъ	1	7	Кременчугскій у.			Кирпичныя . . . . . М. Ф. . . . .	3	32
VII вр. Обр. дерева . . . . . {15 493 13 360			Чугуно-плавильныя . . . . .	1	170	Кирпичныя . . . . . М. Ф. . . . .	1	52
Полтавскій у.			Вагонныя мастерскія	1	700	г. Переяславъ.		
Лѣсопильныя . . . . .	1	12	Механ. сельско-хоз. . . . . М. Ф. . . . .	1	90	Кирпичныя . . . . .	3	16
г. Кременчугъ.			Токарно-слесарныя . . . . .	1	81	г. Хороль.		
Лѣсопильныя . . . . . М. Ф. . . . .	9	400	Золотоношскій у.			Кирпичныя . . . . . М. Ф. . . . .	3	14
Кременчугскій у.			Ремонтно-сел.-хоз. . . . . М. Ф. . . . .	1	15	Гадячскій у.		
Лѣсопильныя . . . . . М. Ф. . . . .	2	20	Прилукискій у.			Черепичныя . . . . .	1	18
Шпало-пропиточныя	1	40	Металлическія . . . . .	1	2	Кирпичныя . . . . .	29	134
Нобеляскій у.			Слесарныя . . . . .	1	21	Золотоношскій у.		
Лѣсопильныя . . . . . М. Ф. . . . .	1	7	IX вр. Обр. минераль- ныхъ веществъ . . . . . {275 2213 27 635			Кирпичныя . . . . . М. Ф. . . . .	6	30
Переяславскій у.			Гадячскій у.			Кирпичныя . . . . . М. Ф. . . . .	1	9
Корзиночныя . . . . .	2	54	Кирпичныя . . . . .	1	6	Нобеляскій у.		
VIII вр. Обр. метал. . . . . {86 1369 12 431			Роменскій у.			Кирпичныя . . . . . М. Ф. . . . .	7	45
г. Полтава.			Алебастровыя . . . . .	1	8	Кременчугскій у.		
Чугуно-литейныя . . . . . М. Ф. . . . .	1	10	Гончарныя . . . . .	1	7	Кирпичныя . . . . . М. Ф. . . . .	24	266
Экипажныя . . . . . М. Ф. . . . .	4	66	Черепичныя . . . . .	1	33	Кирпичныя . . . . . М. Ф. . . . .	7	85
			Кирпичныя . . . . .	16	83	Константиноградскій у.		
			г. Ромны.			Черепичныя . . . . .	2	35
			Кирпичныя . . . . .	4	21	Черепичныя . . . . . М. Ф. . . . .	1	79
			г. Золотоноша.			Кирпичныя . . . . . М. Ф. . . . .	15	143
			Кирпичныя . . . . .	3	18	Лубенскій у.		
			г. Кременчугъ.			Кирпичныя . . . . .	20	118
			Кирпичныя . . . . .	—	—			
			Кирпичныя . . . . . М. Ф. . . . .	1	7			

Наименованіе городовъ и уѣздовъ, группы и видовъ производства по классификаціи Мин. Фин.		Число заводовъ.	Число рабочихъ.	Наименованіе городовъ и уѣздовъ, группы и видовъ производства по классификаціи Мин. Фин.		Число заводовъ.	Число рабочихъ.	Наименованіе городовъ и уѣздовъ, группы и видовъ производства по классификаціи Мин. Фин.		Число заводовъ.	Число рабочихъ.	
Лохвицкій у.				г. Прилуки.				Спиртоочистительн. . .	—	—		
Кирпичныя . . . . .	8	41		Мыловаренныя . . . . .	1	3		М. Ф. . . . .	1	9		
Миргородскій у.				г. Переяславъ.				Крупнообдирный . . . . .	—	—		
Кирпичныя . . . . .	39	190		Мыловаренныя . . . . .	1	2		М. Ф. . . . .	1	8		
Полтавскій у.				г. Ромны.				г. Градижнскъ.				
Кирпичныя . . . . .	13	192		Мыловаренныя . . . . .	2	5		Маслобойныя . . . . .	3	4		
М. Ф. . . . .	1	27		Полтавскій у.				г. Гадячь.				
Прилуцскій у.				Церковно-свѣчныя . . . . .	1	23		Паров. вальц. мельн. . . . .	1	30		
Кирпичныя . . . . .	20	87		М. Ф. . . . .	1	32		М. Ф. . . . .	1	18		
М. Ф. . . . .	1	11		Кожевенныя . . . . .	1	64		Маслобойныя . . . . .	1	3		
Переяславскій у.				М. Ф. . . . .	1	16		г. Золотоноша.				
Кирпичныя . . . . .	9	70		Кременчугскій у.				Паров. мельницы . . . . .	1	8		
Пирятинскій у.				Кожевенныя . . . . .	1	4		г. Зеньковъ.				
Кирпичныя . . . . .	11	103		М. Ф. . . . .	1	5		Мукомольныя . . . . .	1	46		
М. Ф. . . . .	1	12		Кобелякскій у.				М. Ф. . . . .	1	48		
Хорольскій у.				Кожевенныя . . . . .	1	4		г. Кобеляки.				
Кирпичныя . . . . .	19	93		Лубенскій у.				Искусств. мин. водъ . . . . .	3	6		
Х ур. Обр. животн. и др. продуктовы . . . . .	30	286		Кожевенныя . . . . .	3	8		Пивоваренныя . . . . .	1	5		
	9	166		Лохвицкій у.				Паров. мельницы . . . . .	1	15		
г. Полтава.				Кожевенныя . . . . .	1	6		М. Ф. . . . .	1	25		
Мыловаренныя . . . . .	2	6		Миргородскій у.				г. Константиноградъ.				
Кожевенныя . . . . .	2	5		Воскобойныя . . . . .	1	2		Паров. мукомольныя . . . . .	2	42		
г. Гадячь.				Роменскій у.				М. Ф. . . . .	2	52		
Мыловаренныя . . . . .	1	2		Кожевенныя . . . . .	1	37		Паров. вальц. мельн. . . . .	1	27		
г. Кременчугъ.				Хорольскій у.				М. Ф. . . . .	1	24		
Кишечныя . . . . .	1	5		Кожевенныя . . . . .	1	4		г. Кременчугъ.				
Мыловаренныя . . . . .	3	10		Пивоваренныя . . . . .	1	4		Паров. вальц. мельн. . . . .	1	35		
Шорныя . . . . .	1	12		Колбасныя . . . . .	1	8		М. Ф. . . . .	2	90		
Механической обуви . . . . .	1	26		Паров. вальц. мельн. . . . .	6	62		Табачныя . . . . .	8	706		
М. Ф. . . . .	3	42		М. Ф. . . . .	4	107		М. Ф. . . . .	6	577		
Кожевенныя . . . . .	1	45		Паров. мельницы . . . . .	1	150		Пивоваренныя . . . . .	4	66		
М. Ф. . . . .	1	50		М. Ф. . . . .	2	99		М. Ф. . . . .	3	38		
Щеточныя . . . . .	—	—		Искусств. минер. водъ . . . . .	4	14		Конфектныя . . . . .	2	65		
М. Ф. . . . .	1	13		Табачныя . . . . .	1	96		М. Ф. . . . .	3	61		
Салотопен. и мыловар. . . . .	1	10		М. Ф. . . . .	1	97		Паров. мукомольныя . . . . .	6	241		
М. Ф. . . . .	1	8		Винокуренныя . . . . .	1	30		М. Ф. . . . .	6	240		
г. Константиноградъ.				М. Ф. . . . .	1	36		Маслобойныя . . . . .	1	16		
Мыловаренныя . . . . .	1	2		Пивоваренныя . . . . .	1	4		М. Ф. . . . .	2	39		
г. Миргородъ.				Колбасныя . . . . .	1	8		г. Лубны.				
Мыловаренныя . . . . .	1	1		Паров. вальц. мельн. . . . .	6	62		Мукомольныя . . . . .	—	—		
				М. Ф. . . . .	4	107		М. Ф. . . . .	1	23		
				Паров. мельницы . . . . .	1	150		г. Лохвицы.				
				М. Ф. . . . .	2	99		Паров. мельницы . . . . .	2	8		
				Искусств. минер. водъ . . . . .	4	14		г. Миргородъ.				
				Табачныя . . . . .	1	96		Газовыхъ водъ . . . . .	2	3		
				М. Ф. . . . .	1	97						
				Винокуренныя . . . . .	1	30						
				М. Ф. . . . .	1	36						

Наименованіе городовъ и уѣздовъ, группы и видовъ производства по классификаціи Мин. Фин.	Число заводовъ.		Наименованіе городовъ и уѣздовъ, группы и видовъ производства по классификаціи Мин. Фин.	Число заводовъ.		Наименованіе городовъ и уѣздовъ, группы и видовъ производства по классификаціи Мин. Фин.	Число заводовъ.	
	Число заводовъ.	Число рабочихъ.		Число заводовъ.	Число рабочихъ.		Число заводовъ.	Число рабочихъ.
Каз. очистительн. скл.	1	24	Свекло-сахарныя . .	1	108	Винокуренныя . . .	11	128
Водяныя мельницы .	1	1	М. Ф.	1	441	М. Ф.	10	121
<b>г. Переяславъ.</b>			<b>Золотоношскій у.</b>			Минер. и фрукт. водъ	4	6
Маслобойныя . . . .	5	7	Паров. мельницы . .	1	40	<b>Лохвицкій у.</b>		
Мукомольныя . . . .	1	22	М. Ф.	1	42	Винокуренныя . . .	3	34
М. Ф.	2	30	Пивоваренныя . . .	1	2	М. Ф.	2	23
Искусств. минер. водъ	2	2	Винокуренныя . . .	8	90	Маслобойныя . . . .	1	2
М. Ф.	8	89	М. Ф.	8	89	Маслобойн. и муком.	1	2
<b>г. Прилуки.</b>			<b>Зеньковский у.</b>			<b>Миргородскій у.</b>		
Табачныя . . . . .	3	679	Винокуренныя . . .	1	16	Винокуренныя . . .	7	86
М. Ф.	3	680	<b>Нобелянскій у.</b>			М. Ф.	6	81
Паров. мукомольныя.	2	43	Винокуренныя . . .	1	10	Спирто-ректификац.	1	14
М. Ф.	2	32	М. Ф.	1	12	М. Ф.	1	10
Колбасныя . . . . .	1	2	Газов. фрукт. прохл.	1	1	Вальц. крупч. мельн.	1	16
Пивоваренныя . . . .	3	3	водъ . . . . .	1	1	Водяныя вальц. мел.	1	4
Шипучихъ водъ . . .	2	5	Паров. мукомольн. и	2	7	Маслобойныя . . . .	1	10
М. Ф.	3	18	маслобойныя . . . .	3	18	<b>Переяславскій у.</b>		
<b>г. Пирятинъ.</b>			М. Ф.	2	4	Пивоваренныя . . .	3	23
Кондитер. и конфект.	1	3	Сукновал. и водяныя	2	4	М. Ф.	2	18
Маслобойныя . . . .	3	16	мукомольныя . . . .	1	17	Свекло-сахарныя . .	1	70
М. Ф.	3	24	Паров. крупчат. вод.	1	25	М. Ф.	1	341
Круподерныя . . . .	2	11	М. Ф.	1	25	Винокуренныя . . .	1	10
М. Ф.	1	6	<b>Константиноградскій у.</b>			М. Ф.	2	25
Паров. вальц. мельн.	1	58	Мукомольн. мельн. съ	5	36	Шипучихъ водъ . . .	2	4
М. Ф.	1	33	паров. двигателемъ	1	59	<b>Прилуцскій у.</b>		
<b>г. Ромны.</b>			Крахмальные . . . .	1	48	Винокуренныя . . .	4	75
Искусств. минер. водъ	3	5	М. Ф.	1	48	М. Ф.	3	50
Круподерн. и маслоб.	2	11	Паров. вальц. мельн.	1	24	<b>Пирятинскій у.</b>		
М. Ф.	1	6	М. Ф.	1	56	Свекло-сахарныя . .	1	700
Конфекты. и прянич.	2	5	Свекло-сахарныя . .	1	400	М. Ф.	1	447
Спиртоочистительн. .	2	50	М. Ф.	1	562	Пиво-медоваренныя .	1	7
М. Ф.	1	5	Пиво-медоваренныя .	1	7	М. Ф.	1	5
Табачно-махорочныя	1	150	Винокуренныя . . .	1	73	Гааиров. фрукт. водъ	1	2
М. Ф.	1	80	М. Ф.	1	105	Пивоваренныя . . .	2	8
Паров. мельницы . . .	3	88	<b>Кременчугскій у.</b>			Масло-мятныя . . . .	1	7
М. Ф.	3	93	Булочн. и кондитерск.	—	—	Ректификаціонныя .	1	8
<b>г. Хороль.</b>			М. Ф.	1	10	Круподерныя . . . .	2	4
Паров. маслобойныя.	2	9	Паров. вальц. мельн.	1	6	Маслобойныя . . . .	7	27
М. Ф.	1	14	М. Ф.	1	6	М. Ф.	1	6
Паров. мукомольныя	1	34	Винокуренныя . . .	3	45	Винокуренныя . . .	4	38
М. Ф.	1	27	М. Ф.	2	32	М. Ф.	5	57
<b>Полтавскій у.</b>			Колбасныя . . . . .	2	8	Паров. вальц. мельн.	1	18
Винокуренныя . . . .	1	8	<b>Лубенскій у.</b>			М. Ф.	1	13
Вальц. мельницы . . .	2	50	Пивоваренныя . . .	2	12	<b>Роменскій у.</b>		
М. Ф.	2	51	М. Ф.	1	5	Винокуренныя . . .	4	78
Паров. мукомольныя.	—	—	Водяныя мельницы . .	2	3	М. Ф.	2	38
М. Ф.	1	10	Мельницы вѣтрян.	5	16	Мукомольныя . . . .	1	2
Пиво-медоваренныя .	1	28	Маслобойныя . . . .	2	14	Крупор. и маслобойн.	1	2
М. Ф.	1	27	Паров. мельницы . . .	5	81	Пивоваренныя . . . .	1	6
<b>Гадячскій у.</b>			М. Ф.	3	71	Паров. мельницы . .	1	4
Винокуренныя . . . .	5	126						
М. Ф.	5	136						

Наименование городовъ и уѣздовъ, группы и видовъ производства по классификаціи Мин. Фин.		Число заводоу.	Число рабочихъ.	Наименование городовъ и уѣздовъ, группы и видовъ производства по классификаціи Мин. Фин.		Число заводоу.	Число рабочихъ.	Наименование городовъ и уѣздовъ, группы и видовъ производства по классификаціи Мин. Фин.		Число заводоу.	Число рабочихъ.
<b>Хоролевскій у.</b>				<b>VI ур. Произв. бумаж-ное и полиграф.</b>		{ 6	61	<b>Опочецкій у.</b>			
Винокуренная . . .	М. Ф.	6	90			{ 5	51	Механическая . . .	1	30	
Водяная вальца, мельн. . .	М. Ф.	4	56	<b>г. Псковъ.</b>					1	33	
Паров. муком. мельн. стъ сукновальной . . .	М. Ф.	2	52	Гильзовыя . . . . .	М. Ф.	1	21	<b>г. Торопецъ.</b>			
Паров. маслосбойная . . .	М. Ф.	1	35	Типографіи . . . . .	М. Ф.	1	16	Экипажные . . . . .	1	14	
		3	12			3	30		1	17	
		2	6	<b>г. Островъ.</b>				<b>IX ур. Обработ. минеральныхъ веществъ . . .</b>		{ 12	502
		1	9	Типографіи . . . . .	М. Ф.	3	32		{ 12	568	
<b>XII ур. Химич. произв.</b>		{ 1	4	<b>г. Порховъ.</b>				<b>г. Псковъ.</b>			
<b>г. Кременчугъ.</b>				Типографіи . . . . .	М. Ф.	1	5	Алебастровыя . . . . .	1	8	
<b>Красокъ . . . . .</b>		1	4			1	5		3	38	
						1	3	Гончарныя . . . . .	2	28	
									1	21	
<b>Итого по Подольской г. изсл. 1902 г. . . . .</b>		609	10404	<b>VII ур. Обработ. дерева.</b>		{ 16	778	<b>Псковскій у.</b>			
<b>Списокъ фабр. 1900 г.</b>		217	7247	<b>г. Псковъ.</b>		{ 13	1133	Гончарныя . . . . .	1	5	
<b>Отч. фабр. инсп. 1901 г.</b>		282	8494	Лѣсопильные . . . . .	М. Ф.	3	190		1	6	
<b>» » » 1902 г.</b>		242	7853	Иконостасныя . . . . .	М. Ф.	3	425	Алебастровыя . . . . .	3	110	
<b>Ст. несч. случ. 1903 г.</b>		262	8275			1	10		2	157	
				<b>Псковскій у.</b>				Кирпичныя . . . . .	2	264	
				Лѣсопильные . . . . .	М. Ф.	3	232		4	228	
						3	421	<b>Великолудскій у.</b>			
				<b>Великолудскій у.</b>				Кирпичныя . . . . .	1	86	
				Лѣсопильные . . . . .	М. Ф.	2	23		1	48	
						1	7	<b>X ур. Обработ. живот-ныхъ продуктовъ . . .</b>		{ 21	540
				<b>Порховскій у.</b>					{ 20	550	
				Лѣсопильные . . . . .	М. Ф.	3	212	<b>г. Псковъ.</b>			
						2	161	Кожевенныя . . . . .	3	38	
				<b>Островскій у.</b>					2	32	
				Лѣсопильные . . . . .	М. Ф.	2	68	<b>Псковскій у.</b>			
						2	85	Кожевенныя . . . . .	3	43	
				<b>Холмскій у.</b>					3	42	
				Лѣсопильные . . . . .	М. Ф.	1	23	<b>Островскій у.</b>			
						1	23	Кожевенныя . . . . .	1	9	
				<b>Новоржевскій у.</b>					1	8	
				Лѣсопильные . . . . .	М. Ф.	1	20	<b>Порховскій у.</b>			
						1	11	Кожевенныя . . . . .	5	153	
				<b>VIII ур. Обработ. метал.</b>		{ 4	85		3	141	
				<b>г. Псковъ.</b>		{ 4	92	<b>г. Опочка.</b>			
				Чугуно-литейныя . . .	М. Ф.	1	25	Кожевенныя . . . . .	2	160	
						1	25		2	165	
				Механич.-слесарныя .	М. Ф.	1	16	<b>Опочецкій у.</b>			
						1	17	Кожевенныя . . . . .	1	14	
									1	13	

Наименованіе городовъ и уѣздовъ, группы и видовъ производства по классификаціи Мин. Фин.		Число заводовъ.	Число рабочихъ.	Наименованіе городовъ и уѣздовъ, группы и видовъ производства по классификаціи Мин. Фин.		Число заводовъ.	Число рабочихъ.	Наименованіе городовъ и уѣздовъ, группы и видовъ производства по классификаціи Мин. Фин.		Число заводовъ.	Число рабочихъ.
<b>г. Торонець.</b>				<b>г. Порховъ.</b>				Ватныя . . . . .		12	380
Кожевенныя . . . . .	1	80	Ректификаціонныя . . . . .	1	3	М. Ф.		13	459		
М. Ф.	3	120	Пиво-медоваренныя . . . . .	1	8	Егорьевскій у.					
<b>Великолудцкій у.</b>				М. Ф.	12	Красильныя . . . . .		14	381		
Кожевенныя . . . . .	5	43	М. Ф.	1	14	М. Ф.		11	1358		
М. Ф.	5	29	<b>Порховскій у.</b>			Ткацкія ручныя . . . . .		6	94		
<b>XI вр. Обр. вкус. и витательныхъ осн.</b>		(89) 350	Винокуренныя . . . . .		2	15	М. Ф.	1	53		
	(36)	296	М. Ф.	2	11	Механич. ткацкія . . . . .		1	584		
<b>г. Псковъ.</b>				Пиво-медоваренныя . . . . .	1	7	М. Ф.	1	1758		
Пиво-медоваренныя . . . . .	2	24	<b>Великолудцкій у.</b>				<b>Зарайскій у.</b>				
М. Ф.	2	31	Винокуренныя . . . . .	4	33	Бумаго-ткацкія . . . . .		12	628		
Городскія скотобойни . . . . .	1	12	М. Ф.	4	31	М. Ф.		3	226		
М. Ф.	1	16	Пиво-медоваренныя . . . . .	1	8	<b>Сапожковскій у.</b>					
Водочныя . . . . .	1	26	М. Ф.	1	11	Ватныя . . . . .		1	13		
М. Ф.	1	24	<b>XII вр. Химич. произв.</b>		{ 1	21	II вр. Обр. шерсти . . . . .		{ 1	492	
Конфектныя . . . . .	1	12	{ 1	18	II вр. Обр. шерсти . . . . .		{ 1	459			
М. Ф.	1	12	<b>Псковскій у.</b>				<b>Рязанскій у.</b>				
Маслобойныя . . . . .	1	14	Спичечныя . . . . .	1	21	Сукожныя . . . . .		1	492		
М. Ф.	1	14	М. Ф.	1	18	М. Ф.		1	459		
<b>г. Холмъ.</b>			<b>Итою по Псковской т. иссл. 1902 г. . . . .</b>		110	2975	IV вр. Обр. льна, пеньки и джута . . . . .		{ 1	1507	
Пиво-медоваренныя . . . . .	2	12	Списокъ фабр. 1900 г.	100	3272	г. Касимовъ.					
М. Ф.	1	6	Отч. фабр. исп. 1901 г.	115	3759	Льно-пряд. и канаты . . . . .		1	1507		
<b>Холмскій у.</b>			» » » 1902 г.	115	4083	М. Ф.		1	1464		
Винокуренныя . . . . .	2	16	Ст. несч. случ. 1903 г.	102	3625	Канатно-веревочныя . . . . .		1	30		
М. Ф.	2	13	<b>Рязанская губ.</b>			V вр. Произв. изъ смтн. матеріаловъ . . . . .		{ 2	18		
<b>Псковскій у.</b>						Егорьевскій у.					
Винокуренныя . . . . .	3	24	<b>I вр. Обр. хлопка . . . . .</b>		{ 84	12352	Тесемочныя . . . . .		1	7	
М. Ф.	3	15	{ 38	13470	г. Егорьевскъ.		Пуговичныя . . . . .		1	11	
<b>Опочецкій у.</b>			<b>г. Егорьевскъ.</b>				VI вр. Произв. бумаж. ное и полиграф. . . . .		{ 1	22	
Винокуренныя . . . . .	3	35	Бумаго-пряд. и ткацк. . . . .		4	8273	<b>Рямскій у.</b>				
М. Ф.	5	25	М. Ф.		5	8634	Картонныя . . . . .		—	—	
<b>г. Торонець.</b>			Красильно-отдѣлочн. . . . .		2	706	М. Ф.		1	22	
Пиво-медоваренныя . . . . .	1	5	М. Ф.		2	616	<b>г. Зарайскъ.</b>				
М. Ф.	1	2	<b>г. Зарайскъ.</b>				Хлопчато-бумажныя . . . . .		1	773	
Мукомольныя . . . . .	1	9	Хлопчато-бумажныя . . . . .		1	340	М. Ф.		1	340	
М. Ф.	1	9	<b>г. Касимовъ.</b>				<b>г. Касимовъ.</b>				
<b>Торонецкій у.</b>			Ватныя . . . . .		—	—	Ватныя . . . . .		—	—	
Винокуренныя . . . . .	3	25	М. Ф.		1	26	VII вр. Обр. дерева . . . . .		{ 16	946	
М. Ф.	2	15	<b>г. Рязанскій у.</b>				Рязанскій у.		{ 15	266	
<b>Новоржевскій у.</b>			Лѣсопильныя . . . . .		5	89	Лѣсопильныя . . . . .		5	89	
Винокуренныя . . . . .	5	46	М. Ф.		5	123	М. Ф.		5	123	
М. Ф.	4	27	<b>г. Егорьевскій у.</b>				Егорьевскій у.				
Пивоваренныя . . . . .	1	12	Лѣсопильныя . . . . .		3	34	Лѣсопильныя . . . . .		3	34	
М. Ф.	1	7	М. Ф.		3	39	М. Ф.		3	39	



Наименование городов и уѣздовъ, группы и видовъ производства по классификаціи Мин. Фин.	Число заводовъ.		Число рабочихъ.	Наименование городов и уѣздовъ, группы и видовъ производства по классификаціи Мин. Фин.	Число заводовъ.		Число рабочихъ.	Наименование городов и уѣздовъ, группы и видовъ производства по классификаціи Мин. Фин.	Число заводовъ.		Число рабочихъ.
	Число заводовъ.	Число рабочихъ.			Число заводовъ.	Число рабочихъ.			Число заводовъ.	Число рабочихъ.	
Стекловаренныя . . . . .	2	356	Маслобойныя . . . . .	—	—	Чембарскій у.	—	—	—	—	—
<i>М. Ф.</i>	2	222	<i>М. Ф.</i>	2	77	Винокуренныя . . . . .	2	91	<i>М. Ф.</i>	2	122
X гр. Обр. животн. и продуктовогъ . . . . .	7	115	Пензенскій у.	—	—	Мукомольныя . . . . .	—	—	<i>М. Ф.</i>	2	30
8	8	125	Крахмальныя . . . . .	16	254	<i>М. Ф.</i>	2	30	Городищенскій у.	—	—
г. Пенза.	—	—	<i>М. Ф.</i>	14	184	Винокуренныя . . . . .	9	309	<i>М. Ф.</i>	8	358
Мыловаренныя . . . . .	2	30	Мукомольныя . . . . .	7	90	<i>М. Ф.</i>	8	358	Табачно-мажорочныя . . . . .	1	16
<i>М. Ф.</i>	2	28	<i>М. Ф.</i>	8	180	<i>М. Ф.</i>	1	42	Краснослободскій у.	—	—
Свѣчныя . . . . .	1	17	Винокуренныя . . . . .	4	199	Винокуренныя . . . . .	2	119	<i>М. Ф.</i>	2	106
<i>М. Ф.</i>	1	34	<i>М. Ф.</i>	4	166	<i>М. Ф.</i>	2	106	Крахмальныя . . . . .	—	—
Кожевенныя . . . . .	2	85	Исарскій у.	—	—	<i>М. Ф.</i>	1	19	<i>М. Ф.</i>	1	19
<i>М. Ф.</i>	2	38	Мукомольныя пар. . . . .	—	—	XII гр. Химич. произв.	12	2292	<i>М. Ф.</i>	1	19
г. Саратовъ.	—	—	<i>М. Ф.</i>	2	46	<i>М. Ф.</i>	12	3977	<i>М. Ф.</i>	1	19
Кожевенныя . . . . .	—	—	Крахмальныя . . . . .	1	70	г. Пенза.	—	—	Спичечныя . . . . .	1	70
<i>М. Ф.</i>	1	7	Винокуренныя . . . . .	4	145	<i>М. Ф.</i>	—	—	<i>М. Ф.</i>	1	133
г. Верхній-Ломовъ.	—	—	<i>М. Ф.</i>	4	170	г. Мокшаны.	—	—	Поташныя . . . . .	2	16
Кожевенныя . . . . .	1	16	Нижне-Ломовскій у.	—	—	<i>М. Ф.</i>	1	8	<i>М. Ф.</i>	1	8
<i>М. Ф.</i>	1	15	Винокуренныя . . . . .	7	370	г. Нижній-Ломовъ.	—	—	Спичечныя . . . . .	1	1200
г. Краснослободскъ.	—	—	<i>М. Ф.</i>	7	382	<i>М. Ф.</i>	1	2668	<i>М. Ф.</i>	1	2668
Мыловаренныя . . . . .	—	—	Мукомольныя пар. . . . .	—	—	г. Верхній-Ломовъ.	—	—	Спичечныя . . . . .	2	325
<i>М. Ф.</i>	1	3	Солодовыя . . . . .	4	51	<i>М. Ф.</i>	2	322	<i>М. Ф.</i>	2	222
Керенскій у.	—	—	<i>М. Ф.</i>	2	67	г. Троицкъ.	—	—	(Красносл. у.).	—	—
Воско-свѣчныя . . . . .	1	17	Керенскій у.	—	—	Спичечныя . . . . .	1	60	<i>М. Ф.</i>	1	58
XI гр. Обр. пштан. и кусочковъ вѣш. . . . .	83	3014	Винокуренныя . . . . .	1	500	Пензенскій у.	—	—	Поташныя . . . . .	1	2
101	101	3103	<i>М. Ф.</i>	2	130	<i>М. Ф.</i>	1	5	Мокшанскій у.	—	—
г. Пенза.	—	—	Сыроваренныя . . . . .	1	4	<i>М. Ф.</i>	—	—	Поташныя . . . . .	1	5
Пивоваренныя . . . . .	2	24	Маслобойныя . . . . .	1	181	Нижне-Ломовскій у.	—	—	Спичечныя . . . . .	3	450
<i>М. Ф.</i>	2	24	Мукомольныя пар. . . . .	1	34	<i>М. Ф.</i>	4	667	<i>М. Ф.</i>	4	667
Солодовыя . . . . .	3	50	<i>М. Ф.</i>	3	31	Наровчатскій у.	—	—	Винокуренныя . . . . .	4	210
<i>М. Ф.</i>	3	60	Солодорастительныя . . . . .	—	—	Винокуренныя . . . . .	4	287	<i>М. Ф.</i>	4	287
Колбасныя . . . . .	—	—	Мокшанскій у.	—	—	<i>М. Ф.</i>	2	32	Мукомольныя . . . . .	—	—
Кондитерскія . . . . .	3	31	Крахмальныя . . . . .	1	6	г. Троицкъ.	—	—	<i>М. Ф.</i>	—	—
<i>М. Ф.</i>	3	31	Паров. мельницы . . . . .	2	14	(Красносл. у.).	—	—	<i>М. Ф.</i>	—	—
Водочныя . . . . .	1	6	Винокуренныя . . . . .	3	19	Спичечныя . . . . .	1	60	Пензенскій у.	—	—
Паров. мельницы . . . . .	2	57	<i>М. Ф.</i>	4	106	<i>М. Ф.</i>	1	58	Поташныя . . . . .	1	2
<i>М. Ф.</i>	2	87	Саранскій у.	—	—	Пензенскій у.	—	—	<i>М. Ф.</i>	1	2
г. Верхній-Ломовъ.	—	—	Винокуренныя . . . . .	3	102	<i>М. Ф.</i>	—	—	Мокшанскій у.	—	—
Маслобойныя . . . . .	—	—	<i>М. Ф.</i>	3	92	Пензенскій у.	—	—	Поташныя . . . . .	1	5
<i>М. Ф.</i>	1	7	Табачно-мажорочныя . . . . .	1	48	Мокшанскій у.	—	—	<i>М. Ф.</i>	1	5
г. Саратовъ.	—	—	Сыроваренныя . . . . .	3	9	Нижне-Ломовскій у.	—	—	Спичечныя . . . . .	3	450
Мукомольныя . . . . .	—	—	Наровчатскій у.	—	—	<i>М. Ф.</i>	—	—	<i>М. Ф.</i>	4	667
<i>М. Ф.</i>	3	84	Винокуренныя . . . . .	4	210	Нижне-Ломовскій у.	—	—	Спичечныя . . . . .	3	450
Табачныя . . . . .	1	55	<i>М. Ф.</i>	4	287	Спичечныя . . . . .	3	450	<i>М. Ф.</i>	4	667
<i>М. Ф.</i>	1	55	Мукомольныя . . . . .	—	—	<i>М. Ф.</i>	4	667	<i>М. Ф.</i>	4	667
			<i>М. Ф.</i>	2	32						

Наименованіе городовъ и уѣздовъ, группы и видовъ производства по классификаціи Мин. Фин.		Число заводовъ.	Число рабочихъ.	Наименованіе городовъ и уѣздовъ, группы и видовъ производства по классификаціи Мин. Фин.		Число заводовъ.	Число рабочихъ.	Наименованіе городовъ и уѣздовъ, группы и видовъ производства по классификаціи Мин. Фин.		Число заводовъ.	Число рабочихъ.
<b>Наровчатскій у.</b>				<b>Кунгурскій у.</b>				<b>VII гр. Обраб. дерева .</b>		10	538
Спичечныя . . . . .	1	169	Канатныя . . . . .	2	258			20	682		
М. Ф.	1	216	М. Ф.	3	129			<b>г. Пермь.</b>			
<b>Итого по Пензенской г. изсл. 1902 г. . . . .</b>			Канато-веревочныя . . . . .	2	53			Лѣсопильныя . . . . .	1	90	
Списокъ фабр. 1900 г.	185	14073	М. Ф.	2	56			Иконостасныя . . . . .	1	80	
Отч. фабр. инсп. 1901 г.	218	18141	М. Ф.	1	56			М. Ф.	1	14	
» » » 1902 г.	152	17902	<b>V гр. Произв. изъ смѣш. матеріаловъ . . . . .</b>		1	140	<b>г. Екатеринбургъ.</b>				
Ст. несч. случ. 1903 г.	156	13112					<b>Сундучно-железные .</b>		3	68	
<b>Пермская губ.</b>							<b>М. Ф.</b>		1	34	
<b>II гр. Обраб. шерсти .</b>		3	1115	<b>г. Екатеринбургъ.</b>				<b>Лѣсопильныя . . . . .</b>		2	30
<b>г. Пермь.</b>		6	1157	<b>Бѣлошейныя . . . . .</b>		1	140	<b>М. Ф.</b>		1	26
<b>Войлочныя . . . . .</b>		—	—	<b>М. Ф.</b>		1	140	<b>Иконостасныя . . . . .</b>		—	—
<b>М. Ф.</b>		1	24	<b>VI гр. Произв. бумажное и полиграф. . . . .</b>		4	489	<b>М. Ф.</b>		1	26
<b>г. Екатеринбургъ.</b>						18	866	<b>г. Кунгуръ.</b>			
<b>Суконныя . . . . .</b>		1	880	<b>г. Пермь.</b>				<b>Лѣсопильныя . . . . .</b>		—	—
<b>М. Ф.</b>		1	527	<b>Переплетно-фулярн. . . . .</b>		1	36	<b>М. Ф.</b>		1	45
<b>Ваточно-шерсто-чес. . . . .</b>		—	—	<b>М. Ф.</b>		1	36	<b>Пермскій у.</b>			
<b>М. Ф.</b>		1	28	<b>Типо-литографіи . . . . .</b>		1	70	<b>Древесно-углевыжиг.</b>		1	200
<b>Екатеринбургскій у.</b>				<b>Типограф. и перепл. . . . .</b>		1	38	<b>Верхотурскій у.</b>			
<b>Суконныя . . . . .</b>		2	785	<b>М. Ф.</b>		1	38	<b>Сундучныя . . . . .</b>		—	—
<b>М. Ф.</b>		2	565	<b>Типографіи . . . . .</b>		3	49	<b>М. Ф.</b>		1	30
<b>Шерстомойныя . . . . .</b>		—	—	<b>г. Екатеринбургъ.</b>				<b>Екатеринбургскій у.</b>			
<b>М. Ф.</b>		1	13	<b>Писчебумажн. и карт. . . . .</b>		1	25	<b>Сундучныя . . . . .</b>		1	50
<b>IV гр. Обраб. льна, пеньки и джута . . . . .</b>		12	972	<b>М. Ф.</b>		1	24	<b>М. Ф.</b>		1	48
<b>г. Пермь.</b>		10	1008	<b>Обоевъ . . . . .</b>		1	51	<b>Сундучн. зав. съ жел. ковкой . . . . .</b>		—	—
<b>Канато-прядальныя . . . . .</b>		—	—	<b>М. Ф.</b>		1	62	<b>М. Ф.</b>		1	35
<b>М. Ф.</b>		1	75	<b>Типографіи . . . . .</b>		3	98	<b>Камышловскій у.</b>			
<b>г. Екатеринбургъ.</b>				<b>Литографіи . . . . .</b>		1	16	<b>Лѣсопильныя . . . . .</b>		2	12
<b>Льно-прядальныя . . . . .</b>		1	496	<b>М. Ф.</b>		1	16	<b>М. Ф.</b>		2	27
<b>М. Ф.</b>		1	483	<b>Типограф. и перепл. . . . .</b>		1	13	<b>Кунгурскій у.</b>			
<b>Канато-веревочныя . . . . .</b>		1	6	<b>Типо-литографіи . . . . .</b>		2	39	<b>Лѣсопильныя . . . . .</b>		1	6
<b>Екатеринбургскій у.</b>				<b>М. Ф.</b>		2	39	<b>Осинскій у.</b>			
<b>Льно-прядальныя . . . . .</b>		1	200	<b>г. Камышловъ.</b>				<b>Лѣсопильныя . . . . .</b>		1	112
<b>М. Ф.</b>		1	188	<b>Типографіи . . . . .</b>		—	—	<b>М. Ф.</b>		5	181
<b>Пермскій у.</b>				<b>М. Ф.</b>		1	7	<b>Соликамскій у.</b>			
<b>Канатныя . . . . .</b>		1	12	<b>Камышловскій у.</b>				<b>Лѣсопильныя . . . . .</b>		—	—
<b>М. Ф.</b>		1	24	<b>Писчебумажныя . . . . .</b>		1	253	<b>М. Ф.</b>		2	41
				<b>М. Ф.</b>		1	240	<b>Бондарныя . . . . .</b>		—	—
				<b>Красноуфимскій у.</b>				<b>М. Ф.</b>		1	91
				<b>Писчебумажныя . . . . .</b>		1	160				
				<b>М. Ф.</b>		1	174				

Наименованіе городовъ и уѣздовъ, группы и видовъ производства по классификаціи Мин. Фин.	Число заводовъ.	Число рабочихъ.	Наименованіе городовъ и уѣздовъ, группы и видовъ производства по классификаціи Мин. Фин.	Число заводовъ.	Число рабочихъ.	Наименованіе городовъ и уѣздовъ, группы и видовъ производства по классификаціи Мин. Фин.	Число заводовъ.	Число рабочихъ.
Типо-литограф. и бумаго-красильныя . . . . . М. Ф.	1	49	<i>IX</i> гр. Обр. минеральныхъ веществъ . . . . .	20 12	811 593	Кондитер. и прянич. . . . . М. Ф.	—	—
Самарскій у.			г. Самара.			Спиртоочистительн. . . . . М. Ф.	3	116
Гильзовыя . . . . . М. Ф.	1	62	Алебастровыя . . . . .	1	5	Пивоваренныя . . . . . М. Ф.	1	233
<i>VII</i> гр. Обр. дерева . . . . .	21 18	426 281	Горшечныя . . . . .	1	4	Крупчатн. ржан. мел. . . . . М. Ф.	1	27
г. Самара.			Кирпичныя . . . . . М. Ф.	10 9	701 457	Паров. мельницы . . . . . М. Ф.	7	717
Лѣсопильныя . . . . .	7	169	Гончарно-израцевыя . . . . .	1	17	Паров. соломольныя . . . . . М. Ф.	2	15
М. Ф.	8	175	г. Николаевскъ.			Скотобойни . . . . .	3	292
г. Николаевскъ.			Кирпичныя . . . . .	3	30	Паров. маслбобныя . . . . . М. Ф.	1	75
Лѣсопильныя . . . . .	2	26	Самарскій у.			Пивоваренныя . . . . . М. Ф.	1	404
М. Ф.	2	24	Кирпичныя . . . . .	2	26	г. Николаевскъ.		
Новоузенскій у.			Кирпичныя . . . . .	2	28	Паров. мельницы . . . . . М. Ф.	2	60
Лѣсопильныя . . . . .	6	128	г. Самара.			Маслбобныя . . . . .	1	17
М. Ф.	3	63	Кирпичныя . . . . .	3	136	Самарскій у.		
Николаевскій у.			<i>X</i> гр. Обр. животныяxъ продуктовъ . . . . .	13 2	463 280	Паров. мельницы . . . . . М. Ф.	1	49
Лѣсопильныя . . . . .	6	103	г. Самара.			г. Бугульма.		
М. Ф.	5	119	Свѣчныя . . . . .	1	32	Паров. крупобдирн. . . . . М. Ф.	1	23
<i>VIII</i> гр. Обр. метал. . . . .	14 9	810 640	Овчинныя . . . . .	1	35	Бузулукскій у.		
г. Самара.			М. Ф.	1	30	Мукомольныя . . . . . М. Ф.	2	167
Чугуно-литейныя . . . . .	4	172	Мыловаренныя . . . . .	1	10	Винокуренныя . . . . . М. Ф.	1	94
М. Ф.	2	181	г. Николаевскъ.			Крупчато-мукомольн. . . . . М. Ф.	4	272
Механич. и экипажн. . . . .	1	37	Мыловаренныя . . . . .	1	4	Песочно-рафинадно-сахарныя . . . . . М. Ф.	1	58
М. Ф.	1	33	Кожевенныя . . . . .	1	3	Николаевскій у.		
Механическія . . . . .	1	250	Самарскій у.			Паров. мельницы . . . . . М. Ф.	4	122
М. Ф.	1	212	Клееваренныя . . . . .	1	23	Ставропольскій у.		
Механ. мѣдно-литейн. . . . .	1	8	Кожевенныя . . . . .	1	6	Паров. мельницы . . . . . М. Ф.	2	119
Слесарно-кузнечныя . . . . .	—	—	Мыловаренныя . . . . .	1	3	Самарскій у.		
М. Ф.	1	13	Ставропольскій у.			Паров. мельницы . . . . . М. Ф.	3	159
г. Бузулукъ.			Мыловаренныя . . . . .	1	4	Просо-обдир. и паров. мельницы . . . . . М. Ф.	1	61
Мех. чугуно-литейн. . . . .	1	46	Клеевыя . . . . .	1	5	Паров. крупчатныя . . . . . М. Ф.	1	16
Колокольныя . . . . .	1	5	Кожевенныя . . . . .	1	38	Пивоваренныя . . . . .	1	10
Николаевскій у.			Новоузенскій у.			Винокуренныя . . . . . М. Ф.	5	233
Чугуно-литейныя . . . . .	2	40	Костемол. и клеевар. . . . . М. Ф.	1 1	300 250	г. Самара.		
М. Ф.	1	53	<i>XI</i> гр. Обр. вкусов. и питательныхъ вец. . . . .	49 42	3692 3389	Паров. мукомольныя . . . . . М. Ф.	1	74
Земледѣл. машинъ и орудій . . . . .	2	220	г. Самара.			М. Ф.	1	54
М. Ф.	2	148	Паров. мукомольныя . . . . .	1	74			
Новоузенскій у.			М. Ф.	1	54			
Чугуно-литейн. и мех.	1	35						

Наименованіе городовъ и уѣздовъ, группы и видовъ производства по классификаціи Мин. Фин.		Число заводовъ.	Число рабочихъ.	Наименованіе городовъ и уѣздовъ, группы и видовъ производства по классификаціи Мин. Фин.		Число заводовъ.	Число рабочихъ.	Наименованіе городовъ и уѣздовъ, группы и видовъ производства по классификаціи Мин. Фин.		Число заводовъ.	Число рабочихъ.	
Новоузенскій у.				Кузнецкій у.				г. Вольскъ.				
Паров. мукомольныя	1	6	Суконныя . . . . .	5	2693	Лѣсопильныя . . . . .	—	—				
М. Ф.	1	37	М. Ф.	4	2186	М. Ф.	2	38				
Бугульминскій у.				IV пр. Обр. льна, пеньки и джуа . . .		2	34	г. Камышинъ.				
Паров. мельницы . . .	1	85		3	100	Лѣсопильныя . . . . .	6	117				
М. Ф.	1	30				М. Ф.	6	214				
Винокуренныя . . . . .	2	137	г. Кузнецкъ.				г. Царицынъ.					
М. Ф.	2	138	Канатно-прядильныя	2	34	Лѣсопильныя . . . . .	13	382				
Бугурусланскій у.				М. Ф.	2	64	М. Ф.	12	425			
Винокуренныя . . . . .	1	50	Пенько-трепальныя . .	—	—	Рогожныя . . . . .	—	—				
М. Ф.	1	51	М. Ф.	1	36	М. Ф.	1	30				
Свекло-сахарныя и рафинадныя . . .	1	774	VI пр. Произв. бумажное и полиграф. . .		6	199	Бондарныя . . . . .	1	10			
XII пр. Химич. произв.	1	110		18	368	М. Ф.	2	196				
М. Ф.	1	140	г. Саратовъ.				Кузнецкій у.					
г. Самара.				Типографіи . . . . .	—	—	Лѣсопильныя . . . . .	5	188			
Спичечныя . . . . .	1	110	М. Ф.	11	577	М. Ф.	3	118				
М. Ф.	1	140	Гильзовыя . . . . .	1	4	Хвалыинскій у.						
Итого по Самарской г. изсл. 1902 г. . . . .		123	7684	г. Атикарскъ.				Лѣсопильныя . . . . .	1	11		
Списокъ фабр. 1900 г.	94	6971	Типографіи . . . . .	—	—	М. Ф.	1	20				
Отч. фабр. инсп. 1901 г.	101	7319	М. Ф.	1	16	Дегтярно-угольныя . .		9	11			
» » » 1902 г.	106	7886	г. Вольскъ.				Царицынскій у.					
Ст. несч. случ. 1903 г.	128	8577	Типографіи и перепл.	—	—	Рогожныя . . . . .	1	20				
Саратовская губ.				М. Ф.	1	15	М. Ф.	1	16			
I пр. Обр. хлопка . . . . .	58	5671	г. Камышинъ.				Лѣсопильныя . . . . .	8	350			
М. Ф.	43	6719	Типографіи . . . . .	—	—	М. Ф.	7	420				
г. Саратовъ.				г. Хвалыинскъ.				VIII пр. Обр. метал. . .		32	3914	
Ватныя . . . . .	1	70	Типографіи . . . . .	1	28	г. Саратовъ.		Чугуно-литейн. и мех.	5	232		
М. Ф.	1	56	М. Ф.	2	23	М. Ф.	6	М. Ф.	6	332		
Саратовскій у.				Фотографіи . . . . .	2	2	Колокольню-литейныя	2	31			
Мануфактурныя . . . . .	1	314	г. Царицынъ.				М. Ф.	2	31			
Камышинскій у.			Типографіи . . . . .	—	—	Машиностроительн. . .	1	365				
Чулочно-вязальныя . . .	1	24	М. Ф.	2	29	Экипажныя . . . . .	1	412				
Сарпиночныя . . . . .	53	5256	Саратовскій у.				М. Ф.	1	44			
М. Ф.	42	6663	Писчебумажныя . . . .	1	170	г. Балашовъ.						
Царицынскій у.				М. Ф.	1	177	Чугуно-литейныя . . .	1	28			
Мануфактурныя . . . . .	2	7	VII пр. Обр. дерева . . .		55	1385	М. Ф.	1	30			
М. Ф.	4	2186		45	1364	г. Вольскъ.						
II пр. Обр. шерсти . . .				г. Саратовъ.				Механическія . . . . .	1	93		
г. Камышинъ.			Лѣсопильныя . . . . .	10	247	М. Ф.	1	76				
Войлочно-валяльныя . .	1	18	М. Ф.	10	387	г. Кузнецкъ.						
			Мебельныя . . . . .	1	49	Чугуно-литейныя . . .	1	15				
						М. Ф.	1	18				

Наименованіе городовъ и уѣздовъ, группы и видовъ производства по классификаціи Мин. Фин.	Число заводовъ.		Число рабочихъ.		Наименованіе городовъ и уѣздовъ, группы и видовъ производства по классификаціи Мин. Фин.	Число заводовъ.		Число рабочихъ.		Наименованіе городовъ и уѣздовъ, группы и видовъ производства по классификаціи Мин. Фин.	Число заводовъ.		Число рабочихъ.	
	Число заводовъ.	Число рабочихъ.	Число заводовъ.	Число рабочихъ.		Число заводовъ.	Число рабочихъ.	Число заводовъ.	Число рабочихъ.		Число заводовъ.	Число рабочихъ.	Число заводовъ.	Число рабочихъ.
<b>г. Царицынъ.</b>					<b>г. Камышинъ.</b>					Шорно-сѣдельныя . . . . .	—	—		
Чугуно-литейныя . . . . .	7	545			Кирпичныя . . . . .	7	61			<i>М. Ф.</i>	1	33		
<i>М. Ф.</i>	6	268								Щетинныя . . . . .	1	30		
<b>Саратовскій у.</b>					<b>г. Петровскъ.</b>					<i>М. Ф.</i>	1	25		
Чугуно-литейныя . . . . .	1	180			Кирпичныя . . . . .	5	19			<b>г. Камышинъ.</b>				
<i>М. Ф.</i>	1	220								Мыловаренныя . . . . .	1	5		
Сталелитейныя . . . . .	1	781			<b>г. Сердобскъ.</b>					<i>М. Ф.</i>	1	5		
<i>М. Ф.</i>	1	675			Кирпичныя . . . . .	11	43			<b>г. Кузнецкъ.</b>				
Металлическія . . . . .	1	205								Кожевенныя . . . . .	7	85		
<i>М. Ф.</i>	1	184			<b>г. Царицынъ.</b>					<i>М. Ф.</i>	4	38		
<b>Атнарскій у.</b>					Кирпичныя . . . . .	21	251			Клееваренныя . . . . .	—	—		
Чугуно-литейныя . . . . .	3	14			<i>М. Ф.</i>	3	38			<i>М. Ф.</i>	1	5		
<b>Балашовскій у.</b>					Гончарныя . . . . .	3	8			Овчино-дубильныя . . . . .	6	71		
Чугуно-литейныя . . . . .	2	7			Алебастровыя . . . . .	1	5			<i>М. Ф.</i>	4	60		
Ремонтныя . . . . .	—	—			<i>М. Ф.</i>	1	8			<b>г. Хвалыинскъ.</b>				
<i>М. Ф.</i>	1	15			<b>Саратовскій у.</b>					Кожевенныя . . . . .	3	8		
<b>Вольскій у.</b>					Кирпичныя . . . . .	29	720			Овчинныя . . . . .	2	5		
Слесарно-кузнечн. и					<i>М. Ф.</i>	10	393			Мыловаренныя . . . . .	1	5		
чугуно-литейныя . . . . .	1	9			<b>Атнарскій у.</b>					<b>г. Царицынъ.</b>				
<i>М. Ф.</i>	1	9			Кирпичныя . . . . .	29	83			Кишечныя . . . . .	1	16		
<b>Камышинскій у.</b>					<b>Балашовскій у.</b>					Мыловаренныя . . . . .	1	10		
Чугуно-литейныя . . . . .	1	18			Стекланныя . . . . .	1	130			<i>М. Ф.</i>	1	8		
Земледѣльч. орудій . . . . .	—	—			<i>М. Ф.</i>	1	130			<b>Саратовскій у.</b>				
<i>М. Ф.</i>	1	33			<b>Вольскій у.</b>					Овчинныя . . . . .	1	4		
<b>Хвалыинскій у.</b>					Кирпичныя . . . . .	4	8			Свѣчныя . . . . .	1	23		
Ремонтныя . . . . .	1	242			Известковыя . . . . .	1	3			Салотопенныя . . . . .	2	3		
<i>М. Ф.</i>	1	240			<i>М. Ф.</i>	—	—			Корьетолчейка . . . . .	1	6		
<b>Царицынскій у.</b>					Стекланныя . . . . .	1	194			Кожевенныя . . . . .	19	63		
Чугуно-литейныя . . . . .	2	10			<i>М. Ф.</i>	1	246			<b>Атнарскій у.</b>				
<i>М. Ф.</i>	1	12			<b>Камышинскій у.</b>					Мыловаренныя . . . . .	2	2		
Металлургическія . . . . .	1	1139			Кирпичныя . . . . .	15	84			Кожевенныя . . . . .	3	6		
<i>М. Ф.</i>	1	2059			<b>Сердобскій у.</b>					<b>Балашовскій у.</b>				
<b>IX гр. Обр. минераль-</b>	165	2822			Кирпичныя . . . . .	1	9			Кожевенныя . . . . .	1	3		
<b>ныхъ осн. . . . .</b>	28	1986			<b>Хвалыинскій у.</b>					<b>Вольскій у.</b>				
<b>г. Саратовъ.</b>					Кирпичныя . . . . .	13	45			Кожевенныя . . . . .	5	10		
Кирпичныя . . . . .	3	114			Известковыя . . . . .	3	6			Овчинныя . . . . .	1	1		
<i>М. Ф.</i>	7	305			<b>Царицынскій у.</b>					<b>Камышинскій у.</b>				
Гончарно-израцовъ . . . . .	2	24			Кирпичныя . . . . .	7	102			Кожевенныя . . . . .	11	48		
<i>М. Ф.</i>	2	23			<i>М. Ф.</i>	1	26			Салотопенныя . . . . .	1	6		
<b>г. Атнарскъ.</b>					Гончарныя . . . . .	1	3			<b>Кузнецкій у.</b>				
Кирпичныя . . . . .	5	55			<b>X гр. Обр. живот-</b>	132	698			Щетинныя . . . . .	1	106		
<b>г. Вольскъ.</b>					<b>ныхъ продуктовъ . . . . .</b>	17	386			<i>М. Ф.</i>	1	120		
Цементныя . . . . .	2	855			<b>г. Саратовъ.</b>					Шерстемойныя . . . . .	—	—		
<i>М. Ф.</i>	2	817			Мыловаренныя . . . . .	5	36			<i>М. Ф.</i>	1	65		
					<i>М. Ф.</i>	2	27							

Наименованіе городовъ и уѣздовъ, группы и видовъ производства по классификаціи Мин. Фин.		Число заводовъ.	Число рабочихъ.	Наименованіе городовъ и уѣздовъ, группы и видовъ производства по классификаціи Мин. Фин.		Число заводовъ.	Число рабочихъ.	Наименованіе городовъ и уѣздовъ, группы и видовъ производства по классификаціи Мин. Фин.		Число заводовъ.	Число рабочихъ.
<b>Сердобскій у.</b>				<b>г. Кузнецкъ.</b>				<b>Камышинскій у.</b>			
Кожевенныя . . . . .	2	7	Мукомольныя . . . . .	1	65	Мукомольныя . . . . .	14	159			
<b>Хвалынский у.</b>				М. Ф.	74	Маслобойныя . . . . .	2	115			
Овчинныя . . . . .	7	11	<b>г. Петровскъ.</b>			Маслобойныя . . . . .	3	5			
Кожевенныя . . . . .	22	32	Мукомольныя . . . . .	4	162	М. Ф.	1	5			
<b>Царицынскій у.</b>				М. Ф.	207	<b>Нузнецкій у.</b>					
Кожевенныя . . . . .	19	80	<b>г. Сердобскъ.</b>			Винокуренныя . . . . .	2	76			
Мыловаренныя . . . . .	3	7	Мукомольныя . . . . .	1	13	М. Ф.	2	86			
Овчинныя . . . . .	2	4	М. Ф.	1	32	Маслобойныя . . . . .	1	7			
<b>XI гр. Обраб. вкусов. и питательныхъ вещ.</b>		238	4944	<b>г. Царицынъ.</b>			<b>Петровскій у.</b>				
	133	6143	Дрожжевыя . . . . .	1	4	Мукомольныя . . . . .	3	18			
<b>г. Саратовъ.</b>			Маслобойныя . . . . .	1	8	М. Ф.	3	88			
Маслобойныя . . . . .	17	287	М. Ф.	1	20	Винокуренныя . . . . .	9	339			
М. Ф.	19	866	Скотобойныя . . . . .	1	30	М. Ф.	12	412			
Мукомольныя . . . . .	6	969	Мукомольныя . . . . .	3	115	<b>Сердобскій у.</b>					
М. Ф.	7	1016	Горчичныя . . . . .	4	105	Мукомольныя . . . . .	26	140			
Винокур. и пивовар. . . . .	4	77	М. Ф.	3	118	М. Ф.	7	136			
М. Ф.	2	33	Пивоваренныя . . . . .	4	146	Винокуренныя . . . . .	4	127			
Табачныя . . . . .	2	387	М. Ф.	1	18	М. Ф.	4	131			
М. Ф.	2	345	Минеральныхъ водъ . . . . .	3	10	<b>Хвалынский у.</b>					
Фруктовыхъ водъ . . . . .	3	13	Кондитерскія . . . . .	4	45	Мукомольныя . . . . .	6	29			
М. Ф.	1	9	М. Ф.	2	141	М. Ф.	3	30			
Колбасныя . . . . .	1	10	<b>Саратовскій у.</b>			Маслобойныя . . . . .	2	2			
Скотобойныя . . . . .	—	—	Мукомольныя . . . . .	7	88	Пивоваренныя . . . . .	1	2			
М. Ф.	1	58	М. Ф.	1	19	Искусствен. мин. водъ	1	2			
<b>г. Атиарскъ.</b>			Паточныя . . . . .	3	—	<b>Царицынскій у.</b>					
Мукомольныя . . . . .	1	12	Пивоваренныя . . . . .	1	26	Горчичныя . . . . .	6	72			
М. Ф.	1	30	М. Ф.	1	33	М. Ф.	4	162			
<b>г. Балашовъ.</b>			<b>Атиарскій у.</b>			Пивоваренныя . . . . .	2	4			
Мукомольныя . . . . .	3	257	Мукомольныя . . . . .	29	138	Маслобойныя . . . . .	—	—			
М. Ф.	2	260	М. Ф.	13	285	М. Ф.	1	7			
Маслобойныя . . . . .	3	50	Маслобойныя . . . . .	1	35	<b>XII гр. Химич. произв.</b>		49	592		
М. Ф.	2	55	М. Ф.	1	35	Винокуренныя . . . . .	5	62			
Фруктовыхъ водъ . . . . .	3	8	М. Ф.	1	67	<b>г. Саратовъ.</b>					
М. Ф.	1	5	<b>Балашовскій у.</b>			Тертыхъ красокъ . . . . .	1	8			
<b>г. Вольскъ.</b>			Мукомольныя . . . . .	20	261	Выдѣлка мази . . . . .	1	23			
Мукомольныя . . . . .	1	49	М. Ф.	8	232	М. Ф.	1	7			
М. Ф.	1	54	Маслобойныя . . . . .	8	241	<b>г. Петровскъ.</b>					
Пивоваренныя . . . . .	3	22	М. Ф.	5	267	Поташныя . . . . .	2	9			
М. Ф.	1	27	Винокуренныя . . . . .	1	90	<b>г. Царицынъ.</b>					
Маслобойныя . . . . .	3	154	М. Ф.	1	136	Нефтяныя произв. . . . .	6	373			
М. Ф.	4	189	<b>Вольскій у.</b>			Минеральн. маслѣ . . . . .	1	4			
<b>г. Камышинъ.</b>			Мукомольныя . . . . .	2	34	М. Ф.	1	5			
Пивоваренныя . . . . .	1	8	М. Ф.	3	86	<b>Саратовскій у.</b>					
Мукомольныя . . . . .	1	17	Маслобойныя . . . . .	2	—	Поташныя . . . . .	21	98			
М. Ф.	2	74	Винокуренныя . . . . .	1	38						
			М. Ф.	1	34						

Наименованіе городовъ и уѣздовъ, группы и видовъ производства по классификаціи Мин. Фин.	Число заводоѣ.	Число рабочихъ.	Наименованіе городовъ и уѣздовъ, группы и видовъ производства по классификаціи Мин. Фин.	Число заводоѣ.	Число рабочихъ.	Наименованіе городовъ и уѣздовъ, группы и видовъ производства по классификаціи Мин. Фин.	Число заводоѣ.	Число рабочихъ.
<b>Атнарскій у.</b>			<b>Ямбургскій у.</b>			<b>Паров. прачешныя и красильныя . . .</b>	2	174
Поташныя . . . . .	5	17	Бумаго-прядильныя . . .	1	87	М. Ф. . . . .	5	345
<b>Балашовскій у.</b>			М. Ф. . . . .	1	102	Пуговичныя . . . . .	1	28
Поташныя . . . . .	2	12	<i>II</i> <i>г</i> р. <i>Обраб. шерсти</i> . . .	{11	4538	Зонтичныя . . . . .	3	86
М. Ф. . . . .	1	6	5	3580	М. Ф. . . . .	2	82	
<b>Вольскій у.</b>			<b>г. С.-Петербургъ.</b>			Шляпныя . . . . .	1	12
Поташныя . . . . .	2	2	Суконныя . . . . .	1	225	Чулочно-трикотажн. . .	5	338
<b>Петровскій у.</b>			Войлочныя . . . . .	3	211	М. Ф. . . . .	6	383
Спичечныя . . . . .	1	7	Искусств. шерсти . . .	6	2809	Басонныя . . . . .	1	86
М. Ф. . . . .	1	37	М. Ф. . . . .	3	334	М. Ф. . . . .	2	59
<b>Сердобскій у.</b>			<b>С.-Петербургскій у.</b>			Тюлевныя . . . . .	1	550
Поташныя . . . . .	1	2	Суконныя . . . . .	—	—	М. Ф. . . . .	1	698
<b>Хвалынскій у.</b>			М. Ф. . . . .	1	1950	Бѣлья . . . . .	—	—
Поташныя . . . . .	5	30	<b>Ямбургскій у.</b>			М. Ф. . . . .	1	55
<b>Царицынскій у.</b>			Суконныя . . . . .	1	1293	<b>г. Нарва.</b>		
Химическія . . . . .	1	7	М. Ф. . . . .	1	1296	Непромокаемыя изд. изъ вулканина . . .	1	15
М. Ф. . . . .	1	7	<i>III</i> <i>г</i> р. <i>Обраб. шелка</i> . . .	{3	264	<i>VI</i> <i>г</i> р. <i>Произв. бумаж-нос и полиграф.</i> . . .	54	7618
<b>Итого по Саратовской г. изсл. 1902 г. . . . .</b>	<b>743</b>	<b>22965</b>	4	231	121	13561		
Списокъ фабр. 1900 г. . . . .	824	24962	<b>г. С.-Петербургъ.</b>			Картонныя . . . . .	2	601
Отч. фабр. инсп. 1901 г. . . . .	859	29874	Шелко-ткацкія . . . . .	2	215	Альбомныя и перепл. . .	4	862
» » » 1902 г. . . . .	289	30150	М. Ф. . . . .	1	178	М. Ф. . . . .	7	972
Ст. несч. случ. 1903 г. . . . .	261	20753	Парчево-ткацкія . . .	1	49	Кровельнаго толя . . .	5	296
<b>С.-Петербургская губ.</b>			М. Ф. . . . .	1	44	М. Ф. . . . .	1	209
<i>I</i> <i>г</i> р. <i>Обраб. хлопка</i> . . .	{31	22575	Красильныя . . . . .	—	—	Обойн. и проб. оберг. . .	5	368
34	25233	М. Ф. . . . .	1	9	М. Ф. . . . .	5	422	
<b>г. С.-Петербургъ.</b>			<i>IV</i> <i>г</i> р. <i>Обраб. льна, пеньки и джута</i> . . .	{6	3603	Гильзовыя . . . . .	4	108
Красильныя . . . . .	—	—	6	4081	М. Ф. . . . .	3	459	
М. Ф. . . . .	1	35	<b>г. С.-Петербургъ.</b>			Картонажныя . . . . .	8	698
Ниточныя . . . . .	1	1659	Джутовыя . . . . .	1	868	М. Ф. . . . .	14	1091
М. Ф. . . . .	1	1659	М. Ф. . . . .	1	998	Писчебумажныя . . . .	3	1480
Пряже-крутильныя . . .	2	181	Канатныя . . . . .	3	369	М. Ф. . . . .	4	1872
М. Ф. . . . .	1	130	М. Ф. . . . .	3	369	Типо-хромолитогр. . .	6	529
Ватныя . . . . .	4	737	Пенько-льно-прядил. . .	—	—	М. Ф. . . . .	77	6359
М. Ф. . . . .	4	727	М. Ф. . . . .	1	214	<b>С.-Петербургскій у.</b>		
Ситце-набивныя . . . .	3	2086	<b>г. Нарва.</b>			Древесной массы . . .	1	30
М. Ф. . . . .	2	1063	Канатныя . . . . .	1	9	М. Ф. . . . .	1	27
Бумаго-ткацкія . . . . .	4	2654	<b>Ямбургскій у.</b>			Коробочныя . . . . .	—	—
М. Ф. . . . .	6	4175	Льно-прядильныя . . .	1	2357	М. Ф. . . . .	1	79
Бумаго-прядильныя . . .	16	15171	М. Ф. . . . .	1	2500	<b>г. Царское Село.</b>		
М. Ф. . . . .	18	17342	<i>V</i> <i>г</i> р. <i>Произв. изъ стши. матеріаловъ</i> . . . .	{16	1244	Обойныя . . . . .	1	120
			18	1640	М. Ф. . . . .	1	130	
			<b>г. С.-Петербургъ.</b>			<b>Царскосельскій у.</b>		
			Клееночныя . . . . .	1	5	Бумагооберточныя . . .	2	102
			М. Ф. . . . .	1	18	М. Ф. . . . .	2	100
						Писчебумажныя . . . .	4	1678
						М. Ф. . . . .	3	1372
						Древесно-массныя . . .	1	150

Наименованіе городовъ и уѣздовъ, группы и видовъ производства по классификаціи Мин. Фин.		Число заводовъ.	Число рабочихъ.	Наименованіе городовъ и уѣздовъ, группы и видовъ производства по классификаціи Мин. Фин.		Число заводовъ.	Число рабочихъ.	Наименованіе городовъ и уѣздовъ, группы и видовъ производства по классификаціи Мин. Фин.		Число заводовъ.	Число рабочихъ.
<b>Ямбургскій у.</b>				<b>Лужскій у.</b>				<b>Ремонтныя . . . . .</b>		—	—
Бумаго-дѣлательныя	—	—	Лѣсопильныя . . . . .	4	82	М. Ф.	5	329	5	329	
М. Ф.	1	230	М. Ф.	1	41	М. Ф.	3	87	1	36	
<b>Петергофскій у.</b>			<b>Новоладомскій у.</b>					<b>Напильныя . . . . .</b>		—	—
Бумаго-дѣлательныя.	2	169	Лѣсопильныя . . . . .	5	274	М. Ф.	1	14	—	—	
М. Ф.	1	118	М. Ф.	6	397	М. Ф.	1	75	4	206	
Писчебумажныя . . . . .	1	60	<b>г. Ораніенбаумъ.</b>				<b>Золот. и серебр. изд. . . . .</b>		1	75	
М. Ф.	1	109	Лѣсопильныя . . . . .	1	110	М. Ф.	4	206	2	893	
Древесной массы . . . . .	2	10	М. Ф.	1	111	М. Ф.	2	911	2	911	
<b>Шлиссельбургскій у.</b>			<b>Петергофскій у.</b>				<b>Лопаточн., вило-прок. и желѣзо-прокатн. . . . .</b>		2	893	
Писчебумажныя . . . . .	1	341	Лѣсопильныя . . . . .	1	15	М. Ф.	16	2659	16	2725	
Бумажной массы . . . . .	1	6	М. Ф.	1	21	М. Ф.	1	30	1	17	
<b>Лужскій у.</b>			<b>Царскосельскій у.</b>				<b>Ламповыя . . . . .</b>		1	30	
Оберточной бумаги . . . . .	1	10	Лѣсопильныя . . . . .	6	130	М. Ф.	1	17	1	770	
М. Ф.	1	12	М. Ф.	3	93	М. Ф.	1	749	1	749	
<b>VII вр. Обраб. дерева . . . . .</b>		193 5994	Паркетныя . . . . .	1	15	М. Ф.	4	5003	3	1459	
		176 6062	Спичечныя . . . . .	1	20	М. Ф.	24	1880	20	1494	
<b>г. Нарва.</b>			М. Ф.	1	39	М. Ф.	5	159	6	231	
Лѣсопильныя . . . . .	1	120	<b>Шлиссельбургскій у.</b>				<b>Мѣдно-бронзовыя . . . . .</b>		6	688	
М. Ф.	1	150	Лѣсопильныя . . . . .	7	204	М. Ф.	6	688	6	353	
<b>г. С.-Петербургъ.</b>			М. Ф.	1	188	М. Ф.	5	386	27	6915	
Столярно-мебельныя.	7	752	<b>Ямбургскій у.</b>				<b>Котельныя . . . . .</b>		6	688	
М. Ф.	6	590	Лѣсопильныя . . . . .	4	91	М. Ф.	6	353	5	386	
Гнутой меб. и фанеро-пильныя . . . . .	1	6	М. Ф.	4	149	М. Ф.	23	6370	3	1314	
М. Ф.	2	33	<b>VIII вр. Обраб. металл. . . . .</b>		172 60829	<b>Чугуно-литейныя . . . . .</b>		1	26	6 1629	
Пробковыя . . . . .	1	130			156 50550	<b>Оружейныя . . . . .</b>		6	1674	3 3666	
М. Ф.	1	175	<b>г. С.-Петербургъ.</b>			<b>Гвоздильныя . . . . .</b>		6	1674	2 1930	
М. Ф.	2	65	Экипажныя . . . . .	7	622	<b>Вагоно-строительныя . . . . .</b>		3	3666	9 898	
М. Ф.	1	46	М. Ф.	4	568	<b>Жестяныя издѣлія . . . . .</b>		5	202	12 1475	
Лѣсопильныя . . . . .	17	1521	Сельско-хозяйствен.	1	55	<b>Машиностроительн. . . . .</b>		11	2253		
М. Ф.	15	1660	Металлическихъ изд. . . . .	7	1634	<b>С.-Петербургскій у.</b>					
Столярныя . . . . .	12	839	М. Ф.	8	2130	<b>Оружейныя . . . . .</b>		1	1060		
М. Ф.	9	702	Стелелитейныя . . . . .	4	16184	<b>Стале-литейныя . . . . .</b>		1	126		
Фортепіанныя . . . . .	10	1104	М. Ф.	3	14132	<b>Электротехническія . . . . .</b>		1	17		
М. Ф.	9	1116	Судоостроительныя . . . . .	5	11260	<b>М. Ф.</b>		1	15		
Багетныя и рамочн. . . . .	8	249	М. Ф.	4	10308	<b>г. Луга.</b>					
М. Ф.	3	238	Платиновыя . . . . .	1	5	<b>Чугуно-литейныя . . . . .</b>		1	85		
<b>С.-Петербургскій у.</b>			М. Ф.	1	5	<b>г. Нарва.</b>					
Лѣсопильныя . . . . .	3	188	Скобян. и замочн. изд.	1	25	<b>Машиностроительн. . . . .</b>		1	416		
М. Ф.	3	218	Дробе-литейныя . . . . .	1	18	<b>М. Ф.</b>		1	497		
<b>Гдовскій у.</b>			М. Ф.	1	13						
Лѣсопильныя . . . . .	4	50	Свинцово-капсюльн. . . . .	1	45						
М. Ф.	5	84	М. Ф.	2	77						
<b>г. Луга.</b>			Металлич. пуговицъ . . . . .	3	285						
Лѣсопильныя . . . . .	2	26	М. Ф.	4	328						
М. Ф.	1	11	Винтодѣлат. и механ.	1	237						
			М. Ф.	1	253						
			Водопроводныя . . . . .	—	—						
			М. Ф.	1	49						



Наименованіе городовъ и уѣздовъ, группы и видовъ производства по классификаціи Мин. Фин.	Число заводовъ.	Число рабочихъ.	Наименованіе городовъ и уѣздовъ, группы и видовъ производства по классификаціи Мин. Фин.	Число заводовъ.	Число рабочихъ.	Наименованіе городовъ и уѣздовъ, группы и видовъ производства по классификаціи Мин. Фин.	Число заводовъ.	Число рабочихъ.
<b>г. Кронштадтъ.</b>			<b>г. Петергофъ.</b>			Салотопенныя . . .	2	29
Механич.-литейныя . . .	1	42	Гранильныя . . . . .	1	53	<i>М. Ф.</i>	1	21
<i>М. Ф.</i>	1	65	<b>Петергофскій у.</b>			Восковыхъ свѣчей . . .	1	20
<b>г. Гатчина.</b>			Известковыя . . . . .	3	71	<i>М. Ф.</i>	1	7
Мѣдно-лит. и колокол. . .	1	60	Кирпичныя . . . . .	6	624	Желатинныя . . . . .	4	380
<i>М. Ф.</i>	1	97	<i>М. Ф.</i>	5	520	<i>М. Ф.</i>	1	108
Слесарно-мех. бетон. и водопроводныя . .	1	15	Стекланныя . . . . .	1	1000	Мыловаренныя . . . . .	5	813
<b>Царскосельскій у.</b>			<i>М. Ф.</i>	1	950	<i>М. Ф.</i>	4	193
Мѣдно-прокатныя . . . . .	1	182	<b>Царскосельскій у.</b>			Кожевенныя . . . . .	13	1477
<i>М. Ф.</i>	1	190	Стекланныя . . . . .	3	794	<i>М. Ф.</i>	10	1713
Мѣдно-чугуно-лит. . . . .	1	12	<i>М. Ф.</i>	3	748	Шорныя . . . . .	2	169
Пистонныя . . . . .	1	25	Известковыя . . . . .	2	72	<i>М. Ф.</i>	1	121
<i>М. Ф.</i>	1	22	Кирпичныя . . . . .	7	656	Обуви . . . . .	2	2000
Штамповальн. и пугов. . . . .	1	25	<i>М. Ф.</i>	1	95	<i>М. Ф.</i>	2	1884
<b>IX гр. Обраб. минеральныхъ вѣщ.</b>	136	19762	<b>Новоладомскій у.</b>			Костеобжигательныя . . . . .	2	367
<i>М. Ф.</i>	102	14651	Кирпичныя . . . . .	1	12	<i>М. Ф.</i>	1	344
<b>г. С.-Петербургъ.</b>			<i>М. Ф.</i>	1	55	Стеариновыя . . . . .	3	815
Мраморно-распилян. . . . .	—	—	Известковыя . . . . .	1	14	<i>М. Ф.</i>	3	678
<i>М. Ф.</i>	1	8	<b>Гдовскій у.</b>			Мѣхов. пар. красил. . . . .	1	18
Алебастровыя . . . . .	10	272	Гончарныя . . . . .	4	33	<i>М. Ф.</i>	1	13
<i>М. Ф.</i>	13	266	Кирпичныя . . . . .	1	5	Дорожныхъ вещей . . . . .	—	—
Арборитъ . . . . .	1	15	<b>Лужскій у.</b>			<i>М. Ф.</i>	1	16
Обраб. строит. камня . . . . .	1	28	Кирпичныя . . . . .	2	60	<b>С.-Петербургскій у.</b>		
<i>М. Ф.</i>	1	34	Стекольныея . . . . .	6	797	Костеобжигательныя . . . . .	—	—
Огнеупорн. кровельн. матеріала . . . . .	—	—	<i>М. Ф.</i>	3	242	<i>М. Ф.</i>	1	50
<i>М. Ф.</i>	1	412	Керамиковыя . . . . .	1	190	<b>г. Нарва.</b>		
Наждачныя . . . . .	1	23	<i>М. Ф.</i>	1	97	Мыловаренныя . . . . .	1	3
<i>М. Ф.</i>	1	24	<b>Ямбургскій у.</b>			<b>Гдовскій у.</b>		
Гончарно изразцов. . . . .	8	190	Кирпичныя . . . . .	6	153	Кожевенныя . . . . .	8	24
<i>М. Ф.</i>	5	151	<i>М. Ф.</i>	1	43	<b>Ямбургскій у.</b>		
Цементно-бетонныя . . . . .	4	665	Стекланныя . . . . .	1	121	Кожевенныя . . . . .	1	5
<i>М. Ф.</i>	4	905	<i>М. Ф.</i>	1	166	<b>Петергофскій у.</b>		
Фарфоро-фаянсовыя . . . . .	2	516	<b>Шлиссельбургскій у.</b>			Кожевенныя . . . . .	1	1
<i>М. Ф.</i>	1	396	Торфяно-брикетныя . . . . .	1	40	Мыловаренныя . . . . .	1	2
Зеркальныя . . . . .	2	620	Фарфоровыя . . . . .	1	30	<b>XI гр. Обраб. вкусов. и питательныхъ вѣщ.</b>	79	14102
<i>М. Ф.</i>	2	388	<i>М. Ф.</i>	1	29	<i>М. Ф.</i>	73	13429
Кирпичныя . . . . .	7	2253	Стекланныя . . . . .	1	400	<b>г. С.-Петербургъ.</b>		
<i>М. Ф.</i>	4	807	Цементныя . . . . .	—	—	Водочн. и винокурен. . . . .	8	1190
Скульптурныя . . . . .	1	57	<i>М. Ф.</i>	1	59	<i>М. Ф.</i>	4	299
<b>С.-Петербургскій у.</b>			Кирпичныя . . . . .	27	5908	Колбасныя . . . . .	3	126
Мѣловыя . . . . .	—	—	<i>М. Ф.</i>	24	4190	<i>М. Ф.</i>	7	166
<i>М. Ф.</i>	1	18	<b>X гр. Обраб. животныхъ продуктовъ</b>	48	5564	Минеральныхъ вѣщ. . . . .	1	157
Торфяныя . . . . .	2	150	<i>М. Ф.</i>	26	4948	<i>М. Ф.</i>	2	155
<i>М. Ф.</i>	1	20	<b>г. С.-Петербургъ.</b>			Квасныя . . . . .	1	7
Бутылочныя . . . . .	1	20	Приводныхъ ремней . . . . .	1	1	Укусныя . . . . .	4	62
<i>М. Ф.</i>	1	22				<i>М. Ф.</i>	3	65
Утилизационныя . . . . .	1	5				Кофе и цикор. жарен. . . . .	—	—
Кирпичныя . . . . .	19	3972				<i>М. Ф.</i>	1	6
<i>М. Ф.</i>	23	3969				Пиво-медоваренныя . . . . .	5	2066
						<i>М. Ф.</i>	3	1226

Наименованіе городовъ и уѣздовъ, группы и видовъ производства по классификаціи Мин. Фин.		Число заводовъ.	Число рабочихъ.	Наименованіе городовъ и уѣздовъ, группы и видовъ производства по классификаціи Мин. Фин.		Число заводовъ.	Число рабочихъ.	Наименованіе городовъ и уѣздовъ, группы и видовъ производства по классификаціи Мин. Фин.		Число заводовъ.	Число рабочихъ.
Табачныя . . . . .		10	6641	Ямбургскій у.				Сибирская губ.			
Сахарныя . . . . .	М. Ф.	9	8046	Винокуренныя . . . . .		1	8	II тр. Обраб. шерсти . . . . .		18	9748
Конфектныя . . . . .	М. Ф.	1	456		М. Ф.	1	6			17	9041
Мукомольныя . . . . .	М. Ф.	17	2432	XII тр. Химич. произв.		49	9369	Симбирскій у.			
Консервныя . . . . .	М. Ф.	12	1902	г. С.-Петербургъ.		39	9865	Суконныя . . . . .		4	2228
Яблочнаго сидра . . . . .	М. Ф.	1	25	Химическія . . . . .		8	909		М. Ф.	4	1860
Макаронныя . . . . .	М. Ф.	1	64	Освѣт. гарнаго масла . . . . .		11	486	Сызранскій у.			
Мельн. для размола крымской соли . . . . .	М. Ф.	1	11	Освѣт. гарнаго масла . . . . .		6	400	Суконныя . . . . .		3	1128
Маслобойныя . . . . .	М. Ф.	3	645	Красочныя . . . . .		4	491		М. Ф.	2	1098
	М. Ф.	3	653	Лаковныя . . . . .		10	397	Норсуисскій у.			
С.-Петербургскій у.				Сургучныя . . . . .		7	262	Суконныя . . . . .		5	4172
Винокуренныя . . . . .		—	—	Нефте-перегонныя . . . . .		6	144		М. Ф.	5	3843
Картофельно-крахм. . . . .	М. Ф.	1	4	Силикатныя . . . . .		4	142	Сенгилейскій у.			
	М. Ф.	1	55	Смоляныя . . . . .		1	3	Суконныя . . . . .		6	2220
г. Кронштадтъ.				Асфальтовыя . . . . .		2	252		М. Ф.	6	2240
Сахарныя . . . . .		1	35	Селитренныя . . . . .		1	35	VI тр. Произв. бумажнос и полиграф. . . . .		12	424
г. Гдовъ.				Спичечныя . . . . .		1	7			9	381
Мукомольныя . . . . .		1	4	Ультрамаринов. . . . .		1	15	г. Симбирскъ.			
	М. Ф.	1	4	Резинов. мануфакт. . . . .		1	13	Типографіи . . . . .		5	152
Гдовскій у.				С.-Петербургскій у.		2	224		М. Ф.	2	60
Винокуренныя . . . . .		5	36	Химическія . . . . .		1	6000	г. Алатырь.			
Крахмальные . . . . .	М. Ф.	1	3	Красокъ . . . . .		1	7	Типографіи . . . . .		1	11
Мукомольныя паров. . . . .	М. Ф.	2	18	г. Кронштадтъ.					М. Ф.	1	13
	М. Ф.	1	3	Газовыя . . . . .		1	45	г. Сызрань.			
г. Нарва.				Газовыя . . . . .		1	45	Типографіи . . . . .		2	72
Искусств. мин. водъ . . . . .		1	5	г. Петергофъ.					М. Ф.	2	63
Мукомольныя . . . . .	М. Ф.	3	10	Газовыя . . . . .		1	5	Алатырскій у.			
Водочн. и спиртооч. . . . .	М. Ф.	2	9	Шлиссельбургскій у.				Картонныя . . . . .		1	56
Пивоваренныя . . . . .	М. Ф.	2	9	Пороховыя . . . . .		2	924		М. Ф.	1	73
Петербургскій у.				Химическія . . . . .		2	987	Норсуисскій у.			
Винокуренныя . . . . .		1	4	Итого по С.-Петербурск. в. изсл. 1902 г.		698	155462	Картонно-оберт. бум. . . . .		1	23
Лужскій у.				Списокъ фабр. 1900 г.		660	147831		М. Ф.	1	22
Мукомольныя . . . . .		—	—	Отч. фабр. инсп. 1901 г.		903	157324	Писчебумажныя . . . . .		2	110
	М. Ф.	1	5	» » » 1902 »		870	150620		М. Ф.	2	150
Винокуренныя . . . . .		—	—	Ст. несч. случ. 1903 г.		912	153561	VII тр. Обраб. дерева . . . . .		27	761
	М. Ф.	1	6							21	652
								г. Симбирскъ.			
								Лѣсопильные . . . . .		1	14
									М. Ф.	2	39
								г. Сызрань.			
								Лѣсопильные . . . . .		1	11
									М. Ф.	1	30

Наименованіе городовъ и уѣздовъ, группы и видовъ производства по классификаціи Мин. Фин.	Число заводовъ.	Число рабочихъ.	Наименованіе городовъ и уѣздовъ, группы и видовъ производства по классификаціи Мин. Фин.	Число заводовъ.	Число рабочихъ.	Наименованіе городовъ и уѣздовъ, группы и видовъ производства по классификаціи Мин. Фин.	Число заводовъ.	Число рабочихъ.
<b>г. Алатырь.</b>			<b>Сызранскій у.</b>			<b>Ардатовскій у.</b>		
Лѣсопильныя . . . . .	—	—	Гончарныя . . . . .	1	40	Мукомольныя . . . . .	3	85
М. Ф.	1	48	Асфальтовыя . . . . .	5	247	М. Ф.	3	136
<b>Алатырскій у.</b>			М. Ф.	3	365	<b>Буинскій у.</b>		
Паров. лѣсопильныя . . . . .	2	52	X вр. Обр. животн. продуктово	{ 1	42	Винокуренныя . . . . .	1	42
М. Ф.	1	21		—	—	М. Ф.	1	35
<b>Буинскій у.</b>			<b>г. Симбирскъ.</b>			<b>Нурмышскій у.</b>		
Лѣсопильныя . . . . .	3	75	Свѣчныя . . . . .	1	42	Винокуренныя . . . . .	2	37
М. Ф.	2	40	XI вр. Обр. вкусов. и питательныхъ вѣщ.	{ 38	1213	М. Ф.	1	70
<b>Ардатовскій у.</b>			48	1886	Сыроваренныя . . . . .	1	13	
Лѣсопильныя . . . . .	1	57	<b>г. Сызрань.</b>			<b>Норсуинскій у.</b>		
М. Ф.	1	40	Мукомольныя . . . . .	4	136	Винокуренныя . . . . .	8	259
<b>Сенгилейскій у.</b>			М. Ф.	5	144	М. Ф.	7	307
Лѣсопильныя . . . . .	—	—	<b>Сызранскій у.</b>			Мукомольныя . . . . .	2	14
М. Ф.	1	15	Мукомольныя . . . . .	4	143	XII вр. Химич. произв.	{ 3	43
<b>Сызранскій у.</b>			М. Ф.	4	191	1	1	46
Лѣсопильныя . . . . .	5	195	Солеразмольныя . . . . .	1	10	<b>Норсуинскій у.</b>		
М. Ф.	3	168	Макаронныя . . . . .	—	—	Сухой перегонки дер.	1	19
<b>Норсуинскій у.</b>			М. Ф.	1	17	М. Ф.	1	46
Лѣсопильныя . . . . .	14	357	Винокуренныя . . . . .	4	195	<b>Сызранскій у.</b>		
М. Ф.	9	251	М. Ф.	4	305	Керосинов. и мазутн. склады . . . . .	2	24
<b>VIII вр. Обр. метал.</b>	{ 4	81	<b>г. Сенгилей.</b>			<b>Итого по Симбирской г. изсл. 1902 г. . . . .</b>	123	19048
8	156	Винокуренныя . . . . .	—	—	<b>Списокъ фабр. 1900 г.</b>	110	12814	
<b>г. Симбирскъ.</b>			М. Ф.	6	104	<b>Отч. фабр. и исп 1901 г.</b>	167	13359
Чугуно-лит. и механ. . . . .	2	34	<b>Сенгилейскій у.</b>			» » » 1902 г.	166	13664
М. Ф.	5	75	Мукомольныя . . . . .	5	86	Ст. несч. случ. 1903 г.	167	13944
<b>Симбирскій у.</b>			М. Ф.	2	21	<b>Смоленская губ.</b>		
Слесарно-механическ. . . . .	—	—	<b>г. Симбирскъ.</b>			<b>I вр. Обр. хлопка . . . . .</b>	{ 1	4200
М. Ф.	1	41	Пивоваренныя . . . . .	1	16	1	1	4185
<b>Сызранскій у.</b>			М. Ф.	1	19	<b>Духовщическій у.</b>		
Механическія . . . . .	1	24	Казен. винныя скл. . . . .	1	58	Бумаго-прядильныя . . . . .	1	4200
М. Ф.	1	20	Винокуренныя . . . . .	—	—	М. Ф.	1	4185
<b>Алатырскій у.</b>			М. Ф.	1	59	<b>II вр. Обр. шерсти . . . . .</b>	{ 1	5
Механическія . . . . .	1	23	Мукомольныя . . . . .	—	—	1	—	—
М. Ф.	1	20	М. Ф.	2	26	<b>г. Смоленскъ.</b>		
<b>IX вр. Обр. минеральныхъ веществъ . . . . .</b>	{ 20	736	<b>Симбирскій у.</b>			Войлочныя . . . . .	1	5
6	652	Картофельно-терочн. . . . .	1	80				
<b>г. Симбирскъ.</b>			М. Ф.	3	58			
Кирпичныя . . . . .	12	274	Картофельно-крахм. . . . .	—	—			
М. Ф.	2	109	М. Ф.	2	226			
<b>Сенгилейскій у.</b>			Винокуренныя . . . . .	1	32			
Стекловаренныя . . . . .	1	175	М. Ф.	1	41			
М. Ф.	1	178	<b>Алатырскій у.</b>					
			Винокуренныя . . . . .	1	21			
			М. Ф.	1	53			

Наименованіе городовъ и уѣздовъ, группы и видовъ производства по классификаціи Мин. Фин.	Число заводовъ.	Число рабочихъ.	Наименованіе городовъ и уѣздовъ, группы и видовъ производства по классификаціи Мин. Фин.	Число заводовъ.	Число рабочихъ.	Наименованіе городовъ и уѣздовъ, группы и видовъ производства по классификаціи Мин. Фин.	Число заводовъ.	Число рабочихъ.
<i>IV</i> <i>г.</i> <i>Обраб. льна, пеньки и дожута</i> . . .	{ 29 24	840 749	<i>VII</i> <i>г.</i> <i>Обраб. дерева</i> . . .	{ 47 41	1242 1320	<i>VIII</i> <i>г.</i> <i>Обраб. метал.</i> . . .	{ 2 1	95 23
<b>г. Смоленскъ.</b>			<b>г. Смоленскъ.</b>			<b>г. Смоленскъ.</b>		
Пенько-трепальныя . . .	1	4	Столярныя . . . . .	1	8	Электрическія . . . . .	1	76
<i>М. Ф.</i> . . . . .	1	32	Лѣсопильныя . . . . .	1	38	<b>г. Гжатскъ.</b>		
<b>г. Вязьма.</b>			<i>М. Ф.</i> . . . . .	1	43	Сельско-хоз. орудій . . .	1	19
Прядильныя . . . . .	1	7	Катушечныя . . . . .	1	110	<i>М. Ф.</i> . . . . .	1	23
Льно-обдѣлочныя . . . .	25	774	Паркетныя . . . . .	1	173	<i>IX</i> <i>г.</i> <i>Обраб. минераль-</i>	{ 45 22	1854 1511
<i>М. Ф.</i> . . . . .	19	578	<i>М. Ф.</i> . . . . .	1	14	<b>г. Смоленскъ.</b>		
<b>г. Рославль.</b>			<b>г. Сычевка.</b>			Кирпичныя . . . . .	10	282
Пенько-трепальныя . . .	1	15	Рогожныя . . . . .	1	16	<i>М. Ф.</i> . . . . .	8	203
<i>М. Ф.</i> . . . . .	1	21	<b>Смоленскій у.</b>			Кафельныя . . . . .	2	99
<b>Вяземскій у.</b>			Лѣсопильныя . . . . .	1	18	<i>М. Ф.</i> . . . . .	1	99
Льно-обдѣлочныя . . . .	—	—	<i>М. Ф.</i> . . . . .	1	20	<b>г. Гжатскъ.</b>		
<i>М. Ф.</i> . . . . .	1	58	<b>Бѣльскій у.</b>			Кирпичныя . . . . .	2	64
Льно-трепальныя . . . .	—	—	Лѣсопильныя . . . . .	7	179	<i>М. Ф.</i> . . . . .	2	43
<i>М. Ф.</i> . . . . .	1	21	<i>М. Ф.</i> . . . . .	5	143	<b>г. Ельня.</b>		
<b>Сычевскій у.</b>			<b>Гжатскій у.</b>			Кирпичныя . . . . .	3	18
Льно-обдѣлочныя . . . .	1	40	Лѣсопильныя . . . . .	1	40	<b>г. Рославль.</b>		
<i>М. Ф.</i> . . . . .	1	39	<i>М. Ф.</i> . . . . .	1	36	Кирпичныя . . . . .	1	9
<i>V</i> <i>г.</i> <i>Произв. изъ смѣш.</i>	{ 1 1	23 43	<b>Дорогобумскій у.</b>			<b>г. Сычевка.</b>		
<b>Гжатскій у.</b>			Лѣсопильныя . . . . .	5	138	Кирпичныя . . . . .	1	8
Вышивокъ . . . . .	1	23	<i>М. Ф.</i> . . . . .	7	165	<b>Смоленскій у.</b>		
<i>М. Ф.</i> . . . . .	1	43	<b>Духовщинскій у.</b>			Кирпичныя . . . . .	1	25
<i>VI</i> <i>г.</i> <i>Произв. бумаж-</i>	{ 9 8	197 235	Лѣсопильныя . . . . .	4	86	<i>М. Ф.</i> . . . . .	2	39
<b>г. Смоленскъ.</b>			<i>М. Ф.</i> . . . . .	4	97	<b>Бѣльскій у.</b>		
Типографіи . . . . .	4	114	<b>Ельнинскій у.</b>			Кирпичныя . . . . .	1	192
<i>М. Ф.</i> . . . . .	3	93	Лѣсопильныя . . . . .	8	201	<i>М. Ф.</i> . . . . .	1	192
Типо-литографія . . . .	—	—	<i>М. Ф.</i> . . . . .	6	229	<b>г. Гжатскій у.</b>		
<i>М. Ф.</i> . . . . .	1	33	<b>Вяземскій у.</b>			Кирпичныя . . . . .	2	44
<b>г. Порѣчье.</b>			Лѣсопильныя . . . . .	1	11	<i>М. Ф.</i> . . . . .	2	33
Типографіи . . . . .	1	4	<b>Рославскій у.</b>			<b>Духовщинскій у.</b>		
<b>г. Рославль.</b>			Лѣсопильныя . . . . .	10	342	Черепичныя . . . . .	1	14
Типографіи . . . . .	2	11	<i>М. Ф.</i> . . . . .	18	352	<i>М. Ф.</i> . . . . .	1	13
<i>М. Ф.</i> . . . . .	2	11	<b>Сычевскій у.</b>			<b>Ельнинскій у.</b>		
<b>Юхновскій у.</b>			Лѣсопильныя . . . . .	—	—	Кирпичныя . . . . .	7	50
Оберточно-бумажныя . .	1	25	<i>М. Ф.</i> . . . . .	1	13	<b>Рославльскій у.</b>		
<i>М. Ф.</i> . . . . .	1	25	<b>Юхновскій у.</b>			Стеклянные . . . . .	6	975
Картонно-бумажныя . . .	1	43	Лѣсопильныя . . . . .	1	30	<i>М. Ф.</i> . . . . .	5	890
<i>М. Ф.</i> . . . . .	1	73	<i>М. Ф.</i> . . . . .	1	35			

Наименованіе городовъ и уѣздовъ, группы и видовъ производства по классификаціи Мин. Фин.	Число заводовъ.		Число рабочихъ.	Наименованіе городовъ и уѣздовъ, группы и видовъ производства по классификаціи Мин. Фин.	Число заводовъ.		Число рабочихъ.	Наименованіе городовъ и уѣздовъ, группы и видовъ производства по классификаціи Мин. Фин.	Число заводовъ.		Число рабочихъ.
	Число заводовъ.	Число рабочихъ.			Число заводовъ.	Число рабочихъ.			Число заводовъ.	Число рабочихъ.	
<b>Сычевскій у.</b>				<b>г. Бѣлый.</b>				Мукомольныя . . . .	1	2	
Кирпичныя . . . . .	7	74		Мукомольныя . . . .	1	3		М. Ф.	1	3	
<b>X тр. Обр. животн. и рыб. произв.</b>	10	174		М. Ф.	1	4		<b>Духовщинскій у.</b>			
	5	141		<b>г. Вязьма.</b>				Мукомольныя . . . .	1	2	
<b>г. Смоленскъ.</b>				Маслобойныя . . . .	2	71		М. Ф.	1	3	
Кожевенныя . . . . .	1	58		М. Ф.	2	132		Винокуренныя . . . .	3	19	
М. Ф.	1	47		Табачныя . . . . .	1	20		М. Ф.	3	23	
Свѣчныя . . . . .	1	27		М. Ф.	1	21		Пивоваренныя . . . .	1	18	
М. Ф.	1	29		<b>г. Доробужъ.</b>				М. Ф.	1	14	
<b>г. Бѣлый.</b>				Маслобойныя . . . .	—	—		М. Ф.	1	18	
Кожевенныя . . . . .	1	7		М. Ф.	1	8		<b>Ельнинскій у.</b>			
<b>г. Вязьма.</b>				<b>г. Ельня.</b>				Винокуренныя . . . .	10	91	
Кожевенныя . . . . .	1	25		Мукомольныя . . . .	1	3		М. Ф.	9	66	
М. Ф.	1	20		М. Ф.	1	3		Сыроваренныя . . . .	15	50	
Мыловаренныя . . . .	2	7		<b>г. Рославль.</b>				Крахмальные . . . . .	1	3	
<b>г. Ельня.</b>				Мукомольныя . . . .	1	3		Мукомольныя . . . . .	2	5	
Кожевенныя . . . . .	1	9		Спиртоочистительн. . .	1	3		М. Ф.	1	4	
<b>г. Дорогобужъ.</b>				М. Ф.	1	7		<b>Краснинскій у.</b>			
Кожевенныя . . . . .	2	21		Маслобойныя . . . .	2	147		Винокуренныя . . . .	8	58	
М. Ф.	1	20		М. Ф.	2	107		М. Ф.	7	53	
<b>г. Рославль.</b>				<b>г. Сычевка.</b>				Мукомольныя . . . . .	1	2	
Кожевенныя . . . . .	1	20		Пивоваренныя . . . .	1	4		М. Ф.	1	3	
М. Ф.	1	25		Паточныя . . . . .	1	4		<b>Портъскій у.</b>			
<b>г. Смоленскъ.</b>				Табачныя . . . . .	2	48		Винокуренныя . . . .	3	23	
Маслобойныя . . . . .	1	3		М. Ф.	1	40		М. Ф.	4	35	
М. Ф.	2	41		<b>Смоленскій у.</b>				Мукомольныя . . . . .	5	17	
Табачныя . . . . .	1	6		Винокуренныя . . . .	7	61		М. Ф.	4	15	
М. Ф.	1	20		М. Ф.	5	45		<b>Рославльскій у.</b>			
Пивоваренныя . . . .	2	125		Мукомольныя . . . .	4	9		Винокуренныя . . . .	7	61	
М. Ф.	2	126		М. Ф.	2	5		М. Ф.	7	62	
Солодовенныя . . . .	1	4		<b>Бѣльскій у.</b>				Мукомольныя . . . . .	4	10	
М. Ф.	1	7		Мукомольныя . . . .	2	4		М. Ф.	2	4	
Ректификаціонныя . .	1	8		М. Ф.	1	3		<b>Сычевскій у.</b>			
М. Ф.	1	6		Винокуренныя . . . .	1	12		Сыроваренныя . . . .	7	51	
Перловой крупы . . . .	1	57		М. Ф.	1	6		Мукомольныя . . . . .	1	1	
М. Ф.	1	89		<b>Вяземскій у.</b>				<b>Юхновскій у.</b>			
Бараночныя . . . . .	1	6		Маслобойныя . . . .	1	42		Винокуренныя . . . .	3	35	
Мукомольныя . . . . .	1	2		М. Ф.	1	34		М. Ф.	3	30	
М. Ф.	1	1		Винокуренныя . . . .	2	19		<b>XII тр. Химич. произв.</b>	6	636	
<b>г. Гматскъ.</b>				М. Ф.	2	22			5	796	
Пивоваренныя . . . .	1	8		<b>Гматскій у.</b>				<b>г. Вязьма.</b>			
М. Ф.	1	8		Винокуренныя . . . .	3	23		Спичечныя . . . . .	2	533	
				М. Ф.	3	30		М. Ф.	2	669	
				<b>Дорогобужскій у.</b>				<b>Вяземскій у.</b>			
				Винокуренныя . . . .	7	127		Спичечныя . . . . .	1	55	
				М. Ф.	9	61		М. Ф.	1	117	

Наименованіе городовъ и уѣздовъ, группы и видовъ производства по классификаціи Мин. Фин.		Число заводовъ.	Число рабочихъ.	Наименованіе городовъ и уѣздовъ, группы и видовъ производства по классификаціи Мин. Фин.		Число заводовъ.	Число рабочихъ.	Наименованіе городовъ и уѣздовъ, группы и видовъ производства по классификаціи Мин. Фин.		Число заводовъ.	Число рабочихъ.
<b>Дорогобужскій у.</b>				<b>VIII гр. Обраб. метал.</b>		30	6780	<b>Перекопскій у.</b>			
Сухой перегонки дер.		1	35	г. Симферополь.		23	1951	Чугуно-литейныя . . .		1	70
<b>Рославльскій у.</b>				Чугуно-мѣдно-лит. . .		1	20	М. Ф.		1	47
Фосфоритной муки .		1	5	Чугуно-литейныя . . .		1	24	<b>IX гр. Обраб. минераль-</b>		168	1549
М. Ф.		1	4	М. Ф.		1	20	ныхъ вещ. . . . .		3	188
Размоль фосфорита .		1	8	<b>Симферопольскій у.</b>				<b>Симферопольскій у.</b>			
М. Ф.		1	6	Чугуно-литейныя . . .		1	22	Кирпично-черепичн. .		14	85
<b>Итого по Смоленской г.</b>				М. Ф.		1	30	Известковыя . . . . .		2	8
изсл. 1902 г. . . . .		275	10554	<b>Мелитопольскій у.</b>				Гончарныя . . . . .		2	2
Списокъ фабр. 1901 г.		197	10150	Чугуно-литейныя . . .		6	269	г. Севастополь.			
Отч. фабр. инсп. 1901 г.		212	10487	М. Ф.		6	379	Кирпично-черепичн. .		2	135
» » » 1902 г.		213	10926	г. Бердянскъ.				г. Бердянскъ.			
Ст. несч. случ. 1903 г.		202	10796	Земледѣльч. орудій и				Кирпично-черепичн. .		2	19
<b>Таврическая губ.</b>				машинъ . . . . .		1	199	<b>Бердянскій у.</b>			
<b>I гр. Обраб. хлопка . .</b>		{	5	М. Ф.		1	196	Гончарныя . . . . .		3	6
г. Карасу-Базаръ.		1	5	Ремонтныя . . . . .		1	325	Кирпичныя . . . . .		7	28
Обраб. бум. издѣлій .		1	5	М. Ф.		1	423	Кирпично-черепичн. .		35	324
М. Ф.		1	5	<b>Бердянскій у.</b>				Масальской черепицы			
<b>VI гр. Произв. бумаж-</b>		{	—	Чугуно-литейныя . . .		5	632	и кирпича . . . . .		1	48
ное и полиграф. . . .		5	119	М. Ф.		4	290	г. Керчь.			
г. Севастополь.				Экипажныя . . . . .		1	15	Цементныя . . . . .		1	4
Типограф. и перепл.		—	—	М. Ф.		1	62	Асфальтовыя . . . . .		1	7
М. Ф.		2	31	Земледѣльч. орудій и		—	—	г. Карасу-Базаръ.			
г. Симферополь.				машинъ . . . . .		2	231	Кирпично-черепичн. .		2	6
Типо-литографія . . .		—	—	М. Ф.		2	231	<b>г. Феодосія.</b>			
М. Ф.		1	54	Вѣялочныхъ машинъ		1	25	Кирпично-черепичн. .		6	290
Типограф. и перепл.		—	—	М. Ф.		1	100	М. Ф.		1	84
М. Ф.		2	34	<b>г. Севастополь.</b>				Известковыя . . . . .		2	8
<b>VII гр. Обраб. дерева</b>		{	76	Чугуно-литейныя . . .		1	3	М. Ф.		1	56
Симферопольскій у.		3	76	Ремонтныя пароходы.		1	2839	<b>Феодосійскій у.</b>			
Лѣсопильныя . . . . .		2	66	Электрическ. трамвай		1	100	Кирпично-черепичн. .		8	50
г. Севастополь.				г. Керчь.				Черепичныя . . . . .		4	33
Лѣсопильныя . . . . .		1	7	Чугуно-литейныя . . .		2	74	Известковыя . . . . .		2	15
<b>Мелитопольскій у.</b>				М. Ф.		2	125	<b>Дитровскій у.</b>			
Лѣсопильныя . . . . .		1	51	Металлургическія . . .		1	2100	Кирпично-черепичн. .		11	65
М. Ф.		2	66	г. Феодосія.				Евпаторійскій у.			
<b>Вѣялочныхъ машинъ</b>				Чугуно-лит. и гвозд. .		2	11	Кирпично-черепичн. .		4	45
г. Севастополь.				М. Ф.		1	5	Черепичныя . . . . .		1	6
Лѣсопильныя . . . . .		1	7	<b>Евпаторійскій у.</b>				Известковыя . . . . .		3	8
<b>Мелитопольскій у.</b>				Чугуно-литейныя . . .		1	2	<b>Мелитопольскій у.</b>			
Лѣсопильныя . . . . .		1	51	Экипажныя . . . . .		1	4	Кирпично-черепичн. .		34	272
М. Ф.		2	66	Дитровскій у.				Черепичныя . . . . .			
<b>Чугуно-литейныя и</b>				Чугуно-литейныя и		2	71	Известковыя . . . . .			
<b>машиностроительн.</b>				М. Ф.		1	118	Кирпично-черепичн. .			

Наименование городовъ и уѣздовъ, группы и видовъ производства по классификаціи Мин. Фин.	Число заводоу.	Число рабочихъ.	Наименование городовъ и уѣздовъ, группы и видовъ производства по классификаціи Мин. Фин.	Число заводоу.	Число рабочихъ.	Наименование городовъ и уѣздовъ, группы и видовъ производства по классификаціи Мин. Фин.	Число заводоу.	Число рабочихъ.
<b>Перекопскій у.</b>			Водяныя мельницы . . . . .	1	10	Табачныя . . . . .	—	—
Кирпично-черепичн. . . . .	12	98	М. Ф. . . . .	2	27	М. Ф. . . . .	1	18
Известковыя . . . . .	1	3	Табачныя . . . . .	4	376	<b>г. Керчь.</b>		
Черепичныя . . . . .	1	4	М. Ф. . . . .	4	349	Мукомольныя паров. . . . .	4	123
Кирпичныя . . . . .	1	15	Пивоваренныя . . . . .	2	20	М. Ф. . . . .	3	205
<b>Ялтинскій у.</b>			Искусств. минер. водъ . . . . .	2	24	Рыбныя . . . . .	25	599
Кирпично-черепичн. . . . .	3	9	Фруктов. варенья и консервовъ . . . . .	4	11	Макаронныя . . . . .	1	4
Черепичныя . . . . .	2	4	М. Ф. . . . .	3	461	Табачныя . . . . .	1	455
<b>X вр. Обраб. животн. продуктоу.</b>	46	146	Конфектно-пряничн. . . . .	2	32	М. Ф. . . . .	2	415
<b>г. Симферополь.</b>			Халвы . . . . .	1	10	<b>г. Мелитополь.</b>		
Мыловаренныя . . . . .	2	3	М. Ф. . . . .	1	15	Мукомольныя паров. . . . .	7	114
Кишечно-струнныя . . . . .	1	5	<b>Симферопольскій у.</b>			М. Ф. . . . .	5	78
Свѣчныя . . . . .	1	31	Колбасныя . . . . .	1	6	Пивоваренныя . . . . .	1	13
<b>г. Феодосія.</b>			Сыроваренныя . . . . .	1	3	М. Ф. . . . .	1	11
Мыловаренныя . . . . .	1	1	Консервныя . . . . .	1	16	Водочныя . . . . .	1	15
<b>г. Бердянскъ.</b>			Мукомольныя . . . . .	—	—	М. Ф. . . . .	1	12
Восковыхъ свѣчей . . . . .	1	1	М. Ф. . . . .	2	43	Винокуренныя . . . . .	1	68
<b>Бердянскій у.</b>			<b>г. Алешки.</b>			М. Ф. . . . .	1	67
Восковыхъ свѣчей . . . . .	2	3	Паров. мельницы . . . . .	—	—	Маслобойни и мельн. . . . .	—	—
<b>г. Нарасу-Базаръ.</b>			М. Ф. . . . .	1	5	<b>Мелитопольскій у.</b>		
Кожевенныя . . . . .	3	14	<b>г. Бердянскъ.</b>			Паров. вальц. мельн. . . . .	4	54
Сафьяновыя . . . . .	3	10	Паров. вальц. мельн. . . . .	—	—	М. Ф. . . . .	3	77
Кишечно-струнныя . . . . .	1	2	М. Ф. . . . .	1	11	Мукомольныя пар. . . . .	14	87
<b>г. Керчь.</b>			Рыбныя . . . . .	2	2	М. Ф. . . . .	4	37
Кишечн. зав. для выд. колбасъ и струнъ . . . . .	1	6	Сыроваренныя . . . . .	2	18	Рыбныя . . . . .	2	14
Мыловаренныя . . . . .	1	10	М. Ф. . . . .	2	22	Винокуренныя . . . . .	1	50
<b>г. Мелитополь.</b>			<b>Бердянскій у.</b>			<b>г. Севастополь.</b>		
Мыловаренныя . . . . .	2	14	Паров. вальц. мельн. . . . .	5	44	Мукомольныя паров. . . . .	1	5
<b>Мелитопольскій у.</b>			М. Ф. . . . .	7	65	Колбасныя . . . . .	1	5
Кожевенныя . . . . .	1	2	Мукомольныя пар. . . . .	18	78	Макаронныя . . . . .	2	11
<b>г. Севастополь.</b>			М. Ф. . . . .	5	45	М. Ф. . . . .	1	11
Кишечныя . . . . .	1	3	Мукомольныя . . . . .	—	—	Газированныхъ . . . . .	4	9
<b>Ялтинскій у.</b>			М. Ф. . . . .	1	27	Рыбныя . . . . .	1	11
Сафьяновыя . . . . .	25	41	Изготовлен. крахмал., пшен. и рисов. клей . . . . .	—	—	М. Ф. . . . .	1	50
<b>XI вр. Обраб. вкусов. и питательныхъ вещ.</b>	207	4576	М. Ф. . . . .	1	418	Устричное . . . . .	1	16
<b>г. Симферополь.</b>			Крахмалныя . . . . .	1	300	Искусственнаго льда . . . . .	—	—
Мукомольныя пар. . . . .	2	25	Перлов. крупч. . . . .	—	—	М. Ф. . . . .	1	6
М. Ф. . . . .	1	16	Уксусныя . . . . .	1	9	<b>г. Ялта.</b>		
			Пивоваренныя . . . . .	1	3	Газовыя . . . . .	1	2
			М. Ф. . . . .	1	12	Искусствен. минерал., фруктовыхъ водъ . . . . .	3	5
			Конныя маслобойни . . . . .	10	18	<b>г. Феодосія.</b>		
			Пар. маслобойныя . . . . .	4	12	Медоваренныя . . . . .	1	7
			М. Ф. . . . .	1	4	М. Ф. . . . .	1	12
			Маслобойныя . . . . .	3	7	Газов. и фрукт. водъ . . . . .	4	10
			<b>г. Нарасу-Базаръ.</b>			Паров. мельницы . . . . .	—	—
			Шишучихъ водъ . . . . .	2	4	М. Ф. . . . .	1	14
						М. Ф. . . . .	1	410
						М. Ф. . . . .	1	290

Наименование городов и уѣздовъ, группы и видовъ производства по классификаціи Мин. Фин.		Число заводовъ.	Число рабочихъ.	Наименование городов и уѣздовъ, группы и видовъ производства по классификаціи Мин. Фин.		Число заводовъ.	Число рабочихъ.	Наименование городов и уѣздовъ, группы и видовъ производства по классификаціи Мин. Фин.		Число заводовъ.	Число рабочихъ.
Феодосійскій у.				II гр. Обр. шерсти . . . . .		12	5239	Тамбовскій у.			
Рыбныя . . . . .		14	419	г. Борисоглѣбскъ.		10	5633	Чулочнo-вязальныя . . . . .		2	130
Дитиревскій у.				Шерстomойныя . . . . .		1	40	М. Ф.		2	56
Паров. мельницы . . . . .		—	—	М. Ф.		1	160	VI гр. Произв. бумажногo и полиграф. . . . .		1	300
Рыбныя . . . . .		1	24	г. Кирсановъ.				г. Тамбовъ.		13	487
Пивоваренныя . . . . .		1	4	Шерстomойныя . . . . .		—	—	Переплетныя . . . . .		—	—
М. Ф.		1	8	М. Ф.		2	45	М. Ф.		3	55
Шипучихъ водъ . . . . .		2	8	г. Моршанскъ.				Типо-литографіи . . . . .		—	—
Еваторійскій у.				Суконныя . . . . .		1	805	М. Ф.		1	36
Мукомольныя паров. М. Ф.		2	48	М. Ф.		1	748	г. Борисоглѣбскъ.			
Рыбныя . . . . .		11	372	Тамбовскій у.				Типо-литографіи . . . . .		—	—
Минеральныхъ водъ . . . . .		2	2	Суконныя . . . . .		6	4163	М. Ф.		2	59
Перекопскій у.				М. Ф.		7	4107	г. Козловъ.			
Паров. мельницы . . . . .		19	63	Кошмовальныя . . . . .		3	159	Типо-литографіи . . . . .		—	—
М. Ф.		1	6	М. Ф.		2	149	М. Ф.		2	51
Искусств. минер. водъ . . . . .		1	1	Кирсановскій у.				г. Липецкъ.			
XII гр. Химич. произв. . . . .		5	29	Шерстomойныя . . . . .		—	—	Типо-литографіи . . . . .		—	—
г. Севастополь.		1	12	М. Ф.		3	222	М. Ф.		1	15
Красокъ для подводн. судовъ . . . . .		2	9	Спасскій у.				г. Моршанскъ.			
М. Ф.		1	12	Суконныя . . . . .		1	172	Типо-литографіи . . . . .		—	—
Искусственнаго льда . . . . .		1	9	М. Ф.		1	202	г. Усмань.			
Бердянскій у.				IV гр. Обр. льна, пеньки и джута . . . . .		3	36	Типо-литографіи . . . . .		2	61
Искусственнаго льда . . . . .		1	9	г. Моршанскъ.		8	673	М. Ф.		—	—
Ялтискій у.				Канатныя . . . . .		1	18	г. Темниковскій у.			
Искусственнаго льда . . . . .		1	2	Пенько-трепальныя . . . . .		1	51	Бумажныя . . . . .		1	300
Итого по Таурической в. извѣд. 1902 г. . . . .		460	13161	М. Ф.		1	10	М. Ф.		1	200
Списокъ фабр. 1900 г. . . . .		112	5247	г. Спасскъ.				VII гр. Обр. дерева . . . . .		5	77
Отч. фабр. извѣд. 1901 г. . . . .		127	5438	Пенько-трепальныя . . . . .		—	—	г. Тамбовъ.		9	301
» » » 1902 г. . . . .		132	5742	М. Ф.		2	177	Паркетныя . . . . .		2	18
Ст. несл. случ. 1903 г. . . . .		128	5880	Елатомскій у.				М. Ф.		1	32
Тамбовская губ.				Канато-веревочныя . . . . .		1	8	М. Ф.		—	—
I гр. Обр. хлопка . . . . .		2	4	М. Ф.		2	18	Мебельныя . . . . .		—	—
г. Борисоглѣбскъ.				Пенько-трепальныя . . . . .		3	427	М. Ф.		2	38
Ватныя . . . . .		1	2	V гр. Произв. изъ смѣш. матеріаловъ . . . . .		2	130	г. Моршанскъ.			
Елатомскій у.				М. Ф.		4	122	Разд. конт. рожи и куля . . . . .		—	—
Ватныя . . . . .		1	2	г. Тамбовъ.				М. Ф.		1	100
				Портяжныя . . . . .		—	—	Елатомскій у.			
				М. Ф.		2	66	Лѣсопильныя . . . . .		3	59
								М. Ф.		3	75



Наименованіе городовъ и уѣздовъ, группы и видовъ производства по классификаціи Мин. Фин.	Число заводоу.		Наименованіе городовъ и уѣздовъ, группы и видовъ производства по классификаціи Мин. Фин.	Число заводоу.		Наименованіе городовъ и уѣздовъ, группы и видовъ производства по классификаціи Мин. Фин.	Число заводоу.	
	Число заводоу.	Число рабочихъ.		Число заводоу.	Число рабочихъ.		Число заводоу.	Число рабочихъ.
Спаскій у.			<i>IX</i> гр. Обр. минераль- ныхъ вещ. . . . .	98 11	958 512	г. Елатъма.		
Лѣсопильныя . . . . .	—	—	г. Тамбовъ.			Восковыхъ свѣчей . . . . .	5	5
М. Ф. . . . .	1	19	Кирпичныя . . . . .	39	202	г. Надомъ.		
Шацкій у.			М. Ф. . . . .	3	168	(Темниковскаго у.).		
Лѣсопильныя . . . . .	—	—	Кафельныя . . . . .	2	88	Кожевенныя . . . . .	2	6
М. Ф. . . . .	1	37	М. Ф. . . . .	1	55	г. Кирсановъ.		
<i>VIII</i> гр. Обр. метал. . . . .	19 17	1363 855	Гончарныя . . . . .	—	—	Мыловаренныя . . . . .	1	4
М. Ф. . . . .	1	—	М. Ф. . . . .	1	24	г. Козловъ.		
г. Тамбовъ.			г. Елатъма.			Мыловаренныя . . . . .	3	11
Чугуно-литейныя . . . . .	2	68	Кирпичныя . . . . .	5	26	Свѣчныя . . . . .	3	6
М. Ф. . . . .	3	148	г. Козловъ.			Кожевенныя . . . . .	1	1
г. Борисоглѣбскъ.			Кирпичныя . . . . .	3	38	Скотобойн. и салотоп.	3	38
Чугуно-литейныя . . . . .	1	84	Кафельныя . . . . .	1	6	Костеобжигательныя	1	26
М. Ф. . . . .	1	80	г. Липецкъ.			М. Ф. . . . .	1	24
г. Кирсановъ.			Горшечныя . . . . .	7	16	Кипечныя . . . . .	—	—
Чугуно-литейныя . . . . .	1	12	Кирпичныя . . . . .	1	3	М. Ф. . . . .	1	18
г. Козловъ.			Известковыя . . . . .	1	4	г. Лебедянъ.		
Чугуно-литейныя . . . . .	2	118	г. Темниковъ.			Кожевенныя . . . . .	2	21
М. Ф. . . . .	1	133	Полуфаянсовыя . . . . .	2	65	Мыловаренныя . . . . .	1	2
Колокольныя . . . . .	1	6	М. Ф. . . . .	2	58	г. Липецкъ.		
Каретныя . . . . .	—	—	Тамбовскій у.			Кожевенныя . . . . .	11	122
М. Ф. . . . .	1	30	Стекланныя . . . . .	1	125	М. Ф. . . . .	2	85
г. Липецкъ.			М. Ф. . . . .	1	51	Свѣчныя . . . . .	5	12
Чугуно-литейныя . . . . .	3	45	Липецкій у.			Мыловаренныя . . . . .	3	16
М. Ф. . . . .	3	51	Известковыя . . . . .	6	227	М. Ф. . . . .	1	41
г. Моршанскъ.			М. Ф. . . . .	2	106	г. Моршанскъ.		
Чугуно-литейныя . . . . .	2	39	Кирпичныя . . . . .	1	10	Свѣчныя . . . . .	2	5
М. Ф. . . . .	2	36	Горшечныя . . . . .	1	1	Мыловаренныя . . . . .	2	6
г. Темниковъ.			Моршанскій у.			М. Ф. . . . .	1	24
Чугуно-литейныя . . . . .	3	55	Кирпичныя . . . . .	33	76	г. Темниковъ.		
М. Ф. . . . .	3	46	Стекланныя . . . . .	1	71	Кожевенныя . . . . .	5	18
Тамбовскій у.			М. Ф. . . . .	1	50	г. Усмань.		
Чугуно-литейныя . . . . .	1	2	<i>X</i> гр. Обр. животн. продуктовъ . . . . .	100 11	638 469	Мыловаренныя . . . . .	1	2
Липецкій у.			г. Тамбовъ.			г. Шацкъ.		
Металлургическія . . . . .	1	230	Воскобойныя . . . . .	1	1	Кожевенныя . . . . .	1	6
Мостостроительныя . . . . .	—	—	Мыловаренныя . . . . .	2	8	Тамбовскій у.		
М. Ф. . . . .	1	296	Салотопенныя . . . . .	2	2	Кожевенныя . . . . .	10	23
Моршанскій у.			Свѣчныя . . . . .	1	44	Клееваренныя . . . . .	1	4
Чугуно-литейныя . . . . .	1	4	М. Ф. . . . .	1	39	Мыловаренныя . . . . .	1	2
М. Ф. . . . .	1	35	г. Борисоглѣбскъ.			Кирсановскій у.		
Темниковскій у.			Мыловаренныя . . . . .	2	17	Салотопенныя . . . . .	3	12
Желѣзопрокатныя . . . . .	1	700	М. Ф. . . . .	1	9			

Наименование городовъ и уѣздовъ, группы и видовъ производства по классификаціи Мин. Фин.		Число заводовъ.	Число рабочихъ.	Наименование городовъ и уѣздовъ, группы и видовъ производства по классификаціи Мин. Фин.		Число заводовъ.	Число рабочихъ.	Наименование городовъ и уѣздовъ, группы и видовъ производства по классификаціи Мин. Фин.		Число заводовъ.	Число рабочихъ.
<b>Липецкій у.</b>				<b>Солодовенныя . . . .</b>		1	15	<b>Кирсановскій у.</b>			
Кожевенныя . . . .	М. Ф.	1	17	М. Ф.	1	27	Мукомольныя . . . .		—	—	
Мыловаренныя . . . .	М. Ф.	1	17	М. Ф.	1	60	Винокуренныя . . . .		5	126	
		1	1			64	Винокуренныя . . . .		1	20	
<b>Моршанскій у.</b>				<b>г. Лебедянь.</b>				М. Ф.		1	19
Кожевенныя . . . .		18	49	Мукомольныя . . . .	—	—	<b>Козловскій у.</b>				
Сыроваренныя (XI гр.)		1	3	М. Ф.	1	13	Мукомольныя . . . .		—	—	
Костемольныя . . . .		1	128	<b>г. Липецъ.</b>			Винокуренныя . . . .		2	62	
М. Ф.		1	185	Винокуренныя . . . .	1	47	Винокуренныя . . . .		4	117	
<b>Усманскій у.</b>				М. Ф.	1	164	М. Ф.		4	246	
Кожевенныя . . . .		1	20	Мукомольныя . . . .	3	36	<b>Лебедянский у.</b>				
М. Ф.		1	27	Колбасныя . . . . .	2	12	Свекло-сахарныя . . . .		2	605	
<b>XI гр. Обработ. окисловъ и питательныхъ веществъ.</b>		103	5398	<b>г. Моршанскъ.</b>			М. Ф.		1	456	
		116	6087	Табачныя . . . . .	3	388	Мукомольныя . . . .		—	—	
<b>г. Тамбовъ.</b>				М. Ф.	5	430	М. Ф.		1	30	
Винный складъ . . . .		1	206	Мукомольныя . . . .	1	75	<b>Липецкій у.</b>				
М. Ф.		1	30	<b>г. Усмань.</b>			Маслобойныя . . . .		1	66	
Винокуренныя . . . .		1	10	Табачныя . . . . .	4	124	М. Ф.		1	83	
М. Ф.		2	40	М. Ф.	2	42	Мукомольныя . . . .		—	—	
Пиво-медоваренныя . . . .		1	5	Мукомольныя . . . .	2	6	М. Ф.		1	21	
Мукомольныя . . . .		—	—	Скотобойни . . . . .	1	46	<b>Моршанскій у.</b>				
М. Ф.		2	127	<b>Тамбовскій у.</b>			Свекло-сахарныя . . . .		1	675	
Табачныя . . . . .		1	10	Винокуренныя . . . .	5	100	М. Ф.		1	558	
Колбасныя . . . . .		—	—	М. Ф.	6	204	Винокуренныя . . . .		5	265	
М. Ф.		2	41	Мукомольныя . . . .	4	100	М. Ф.		5	300	
Пекарныя . . . . .		—	—	<b>Борисоглѣбскій у.</b>			Мукомольныя . . . .		5	81	
М. Ф.		1	30	Винокуренныя . . . .	5	100	М. Ф.		3	122	
<b>г. Борисоглѣбскъ.</b>				М. Ф.	6	204	Крахмальные . . . .		3	129	
Маслобойныя . . . .		8	244	Мукомольныя . . . .	4	100	<b>Спасскій у.</b>				
М. Ф.		8	228	<b>г. Усмань.</b>			Винокуренныя . . . .		2	48	
Мукомольныя . . . .		1	100	Мукомольныя . . . .	4	86	М. Ф.		2	73	
Пиво-медоваренныя . . . .		1	12	М. Ф.	6	207	Крахмальные . . . .		2	43	
Крупорешки . . . .		1	7	Маслобойныя . . . .	2	40	<b>Темниковскій у.</b>				
М. Ф.		1	8	Свекло-сахарныя . . . .	1	221	Винокуренныя . . . .		4	380	
<b>г. Кирсановъ.</b>				М. Ф.	1	219	М. Ф.		5	245	
Табачныя . . . . .		1	6	Птично-яичныя . . . .	1	66	<b>Усманскій у.</b>				
Пивоваренныя . . . .		1	8	М. Ф.	1	67	Мукомольныя . . . .		1	5	
Мукомольныя . . . .		—	—	Винокуренныя . . . .	2	68	М. Ф.		1	8	
М. Ф.		1	25	М. Ф.	3	76	<b>Шацкій у.</b>				
<b>г. Козловъ.</b>				<b>Елатомскій у.</b>				Свекло-сахарныя . . . .		1	323
Мукомольныя . . . .		4	63	Крахмальные . . . .	6	120	М. Ф.		1	424	
М. Ф.		4	87	М. Ф.	2	28	Винокуренныя . . . .		5	355	
Пиво-медоваренныя . . . .		2	9	Винокуренныя . . . .	2	94	М. Ф.		5	371	
Маслобойныя . . . .		2	17	М. Ф.	2	94	<b>XII гр. Химич. произв.</b>		16	171	
М. Ф.		1	10	Мукомольныя . . . .	—	—	г. Моршанскъ.		8	293	
Табачныя . . . . .		3	120	М. Ф.	1	30	Химическія . . . . .		1	23	
М. Ф.		2	160	Маслобойныя . . . .	—	—	М. Ф.		1	15	
Скотобойн. и салотоп.		3	115	М. Ф.	1	8					
М. Ф.		4	139								

Наименованіе городовъ и уѣздовъ, группы и видовъ производства по классификаціи Мин. Фин.	Число заводоу.		Наименованіе городовъ и уѣздовъ, группы и видовъ производства по классификаціи Мин. Фин.	Число заводоу.		Наименованіе городовъ и уѣздовъ, группы и видовъ производства по классификаціи Мин. Фин.	Число заводоу.	
	Число заводоу.	Число рабочихъ.		Число заводоу.	Число рабочихъ.		Число заводоу.	Число рабочихъ.
Синь-каліевыя . . . . . М. Ф.	1	28	г. Вышній-Волоочень. Бумаго-ткацкія . . . . . М. Ф.	1	650 1 1125	VI гр. Произв. бумаж- ное и полиграф. . . . . г. Ржевъ. Типографіи . . . . . М. Ф.	8 10	1976 2037
г. Усмань. Эфирно-масляныя . . . . . М. Ф.	1	10 2 23	Калезинскій у. Ватныя . . . . . М. Ф.	—	— 1 10	Типо-лит. и перепл. . . . . М. Ф.	—	— 1 13
г. Шацкь. Спичечныя . . . . . М. Ф.	1	64 1 127	II гр. Обр. шерсти . . . . . г. Тверь. Шерсто-чесальныя . . . . .	{	7 64 9 357 1 1	г. Тверь. Типо-лит. и перепл. . . . . М. Ф.	—	— 2 73
Борисоглѣбскій у. Спичечныя . . . . . М. Ф.	1	15 1 21	Тверской у. Войлочно - сапожно- валяльныя . . . . . М. Ф.	1	20 1 18	Новоторжскій у. Бумаго-массныя . . . . .	1	148
Нирсановскій у. Спичечныя . . . . . М. Ф.	1	24 1 58	Зубцовскій у. Войлочно - валяльныя	4	37	Ржевскій у. Писчебумажныя . . . . . М. Ф.	1	600 1 454
Моршанскій у. Дегтярныя . . . . .	8	14	Кашинскій у. Войлочныя . . . . .	1	6	Новоторжскій у. Писчебумажныя . . . . . М. Ф.	1	965 1 1005
Химическія . . . . .	1	2	Калезинскій у. Валяльныя . . . . . М. Ф.	—	— 8 339	г. Тверь. Гильзовыя . . . . . М. Ф.	4 2	45 217
Синь-каліевыя . . . . . М. Ф.	1	18 1 21	IV гр. Обр. лна, пеньки и джута . . . . . г. Тверь.	{	6 122 22 1280 3 50	Тверской у. Гильзовыя . . . . . М. Ф.	1	218 2 269
Усманскій у. Эфирно-масляныя . . . . .	1	1	Пенько-прядильныя . . . . . М. Ф.	3	50	VII гр. Обр. дерева . . . . . г. Тверь. Лѣсопильныя . . . . . М. Ф.	{	15 296 16 446 1 16 2 77
Итого по Тамбовской г. изсл. 1902 г. . . . .	361	14413	г. Вышній-Волоочень. Пенько-прядильныя . . . . . М. Ф.	—	— 1 14	Тверской у. Лѣсопильныя . . . . . М. Ф.	3 1	92 42
Списокъ фабр. 1900 г.	213	15432	г. Кашинь. Льно-прессовальныя . . . . . М. Ф.	—	— 5 69	Тверской у. Лѣсопильныя . . . . . М. Ф.	3 1	92 42
Отч. фабр. инсп. 1901 г.	234	19036	г. Ржевъ. Веревочныхъ издѣлій . . . . . М. Ф.	—	— 3 60	Ржевскій у. Лѣсопил. зав. и мельн. М. Ф.	1	9 40
» » » 1902 г.	235	18008	Льно-упаковочныя . . . . . М. Ф.	4	110	Старицкій у. Лѣсопильныя . . . . .	2	17
Ст. несч. случ. 1903 г.	238	17353	Пенько-прядильныя . . . . . М. Ф.	3	72 6 977	г. Вышній-Волоочень. Лѣсопильныя . . . . . М. Ф.	1 1	12 49 49
Тверская губ. I гр. Обр. хлопка . . . . . г. Тверь. Бумажныхъ издѣлій . . . . . М. Ф.	{	6 15752 7 15332 — 1 8592	V гр. Произв. изъ смѣш. матеріаловъ . . . . . Норчевскій у. Кавительныя . . . . . М. Ф.	{	1 8 1 19 1 8 1 19			
Тверской у. Бумаго-пряд. и ткацк. М. Ф.	2	3654 2 3297						
Бум.-пряд. и отбѣльно- красильно-ситцев. . . . .	1	7902						
Вышневолоцкій у. Бумаго-ткацкія . . . . . М. Ф.	2	3546 2 2368						

Наименованіе городовъ и уѣздовъ, группы и видовъ производства по классификаціи Мин. Фин.		Число заводовъ.	Число рабочихъ.	Наименованіе городовъ и уѣздовъ, группы и видовъ производства по классификаціи Мин. Фин.		Число заводовъ.	Число рабочихъ.	Наименованіе городовъ и уѣздовъ, группы и видовъ производства по классификаціи Мин. Фин.		Число заводовъ.	Число рабочихъ.
<b>Вышневолоцкій у.</b>				<b>Бѣжецкій у.</b>				<b>г. Рязевъ.</b>			
Лѣсопильныя . . . . .	—	—	—	Кирпичныя . . . . .	2	39	—	Кирпичныя . . . . .	2	21	—
<i>М. Ф.</i>	2	53	—	<i>М. Ф.</i>	2	31	—	Гончарно-кафельныя	2	19	—
<b>Калазинскій у.</b>				<b>г. Вышній-Волочекъ.</b>				<b>Рязевскій у.</b>			
Лѣсопильныя . . . . .	3	51	—	Кирпичныя . . . . .	4	39	—	Гончарно-кафельныя	2	15	—
<i>М. Ф.</i>	3	77	—	<i>М. Ф.</i>	1	45	—	<i>Х гр. Обраб. живот-</i>	108	1504	—
<b>Бѣжецкій у.</b>				<b>Вышневолоцкій у.</b>				<i>ныхъ продуктовъ . . .</i>			
Гонтовья . . . . .	1	5	—	Кирпичныя . . . . .	5	65	—	<i>М. Ф.</i>	49	1961	—
<i>М. Ф.</i>	1	5	—	<i>М. Ф.</i>	2	72	—	<b>г. Тверь.</b>			
Лѣсопильныя . . . . .	2	39	—	Стекольные . . . . .	7	927	—	Мыловаренныя . . . . .	1	3	—
<i>М. Ф.</i>	2	52	—	<i>М. Ф.</i>	8	1429	—	Кожевенныя . . . . .	2	12	—
<b>Зубцовскій у.</b>				<b>Весьегонскій у.</b>				<b>Тверской у.</b>			
Лѣсопильныя . . . . .	1	18	—	Кирпичныя . . . . .	2	16	—	Кожевенныя . . . . .	3	115	—
<b>г. Калазинъ.</b>				<b>Зубцовскій у.</b>				<i>М. Ф.</i>			
Худож. иконостасы и	—	—	—	Кирпичныя . . . . .	1	3	—	Мыловаренныя . . . . .	1	8	—
столярныя . . . . .	—	—	—	<b>Кашинскій у.</b>	7	25	—	<i>М. Ф.</i>	1	15	—
<i>М. Ф.</i>	2	39	—	Кирпичныя . . . . .	2	8	—	Воско-свѣчныя . . . . .	1	50	—
<i>VIII гр. Обраб. метал.</i>				<b>г. Кашинъ.</b>				<b>г. Бѣжецъ.</b>			
<i>г. Тверь.</i>	4	1878	—	Кирпичныя . . . . .	2	8	—	Свѣчно-сальныя . . . . .	1	4	—
<i>Экипажныя . . . . .</i>	—	—	—	<i>М. Ф.</i>	2	7	—	<i>М. Ф.</i>	1	4	—
<i>М. Ф.</i>	1	21	—	<b>г. Калазинъ.</b>				<b>Бѣжецкій у.</b>			
Механическія . . . . .	1	22	—	Известковыя . . . . .	2	7	—	Воско-свѣчныя . . . . .	3	10	—
Вагоностроительныя . . . . .	1	1800	—	<b>Изорчевскій у.</b>				<i>М. Ф.</i>	1	15	—
<i>М. Ф.</i>	1	1738	—	Стекольные . . . . .	1	78	—	Сыроваренныя (гр. XI)	7	19	—
Чугуно-литейныя . . . . .	1	24	—	Фаянсо-фарфоровыя . . . . .	1	1519	—	Кожевенныя . . . . .	11	39	—
<i>М. Ф.</i>	1	24	—	<i>М. Ф.</i>	1	1508	—	<b>г. Весьегонскъ.</b>			
Ремонтныя . . . . .	—	—	—	Хрустальныя . . . . .	1	543	—	Сыроваренныя (гр. XI)	1	2	—
<i>М. Ф.</i>	1	34	—	<i>М. Ф.</i>	1	366	—	<b>Весьегонскій у.</b>			
<b>Тверской у.</b>				<b>г. Калазинъ.</b>				<b>г. Вышній-Волочекъ.</b>			
Газо-водопроводныя . . . . .	1	32	—	Известковыя . . . . .	2	7	—	Кожевенныя . . . . .	1	20	—
<i>IX гр. Обраб. минераль-</i>				<b>Новоторжскій у.</b>				<i>М. Ф.</i>			
<i>ныхъ веществъ . . . . .</i>	97	5742	—	Стекланныя . . . . .	3	461	—	Мыловаренныя . . . . .	1	2	—
<i>М. Ф.</i>	35	5044	—	<i>М. Ф.</i>	2	517	—	<b>г. Зубцовъ.</b>			
<b>г. Тверь.</b>				<b>г. Торжокъ.</b>				<b>г. Зубцовъ.</b>			
Гончарныя . . . . .	2	11	—	Кирпичныя . . . . .	5	17	—	Кожевенныя . . . . .	1	13	—
Известковыя . . . . .	2	2	—	<i>М. Ф.</i>	1	17	—	<i>М. Ф.</i>	1	13	—
Стекланныя . . . . .	1	376	—	<b>Старицкій у.</b>				<b>Зубцовскій у.</b>			
<i>М. Ф.</i>	2	429	—	Известковыя . . . . .	1	2	—	Сыроваренныя (гр. XI)	2	6	—
<b>Тверской у.</b>				<b>г. Торжокъ.</b>				<b>г. Кашинъ.</b>			
Торфяныя и коксовыя . . . . .	2	868	—	Кирпичныя . . . . .	5	17	—	Кожевенныя . . . . .	1	54	—
Кирпичныя . . . . .	18	354	—	<i>М. Ф.</i>	1	17	—	<i>М. Ф.</i>	1	134	—
<i>М. Ф.</i>	10	427	—	<b>Старицкій у.</b>				<b>г. Кашинъ.</b>			
Известковыя . . . . .	3	16	—	Известковыя . . . . .	1	2	—	<b>г. Кашинъ.</b>			
<b>г. Бѣжецъ.</b>				<b>Старицкій у.</b>				<b>г. Кашинъ.</b>			
Кирпичныя . . . . .	1	8	—	Известковыя . . . . .	1	2	—	Кожевенныя . . . . .	1	54	—
								<i>М. Ф.</i>			
								1			

Наименованіе городовъ и уѣздовъ, группы и видовъ производства по классификаціи Мин. Фин.	Число заводовъ.		Наименованіе городовъ и уѣздовъ, группы и видовъ производства по классификаціи Мин. Фин.	Число заводовъ.		Наименованіе городовъ и уѣздовъ, группы и видовъ производства по классификаціи Мин. Фин.	Число заводовъ.	
	Число заводовъ.	Число рабочихъ.		Число заводовъ.	Число рабочихъ.		Число заводовъ.	Число рабочихъ.
Свѣчно-восковыя . . .	1	2	<b>Старицкій у.</b>			<b>Вышневолоцкій у.</b>		
Скорняжныя . . . . .	1	4	Сыроваренныя (гр. XI)	1	2	Винокуренныя . . . . .	3	34
<b>Кашинскій у.</b>			Свѣчныя . . . . .	1	5	М. Ф.	3	37
Свѣчно-салныя . . . . .	1	1	<b>г. Ржевъ.</b>			Крахмалныя . . . . .	1	70
М. Ф.	1	10	Мыловаренныя . . . . .	2	5	М. Ф.	1	90
Сыроваренныя (гр. XI)	5	7	<b>Ржевскій у.</b>			<b>Зубцовскій у.</b>		
Кожевенныя . . . . .	2	55	Кожевенныя . . . . .	6	108	Винокуренныя . . . . .	1	12
<b>Норчевскій у.</b>			М. Ф.	2	96	М. Ф.	1	12
Сыроваренныя (гр. XI)	3	9	Сыроваренныя (гр. XI)	1	2	Пивоваренныя . . . . .	1	4
Кожевенныя . . . . .	7	48	<i>XI гр. Обработ. питат. и окусомыхъ вѣщ.</i>	153	895	<b>г. Калязинъ.</b>		
М. Ф.	4	58	49	1068	Крахмалныя . . . . .	6	73	
Дублен. товаровъ . . . . .	—	—	<b>г. Тверь.</b>			М. Ф.	6	86
М. Ф.	1	29	Водочно-ликерныя . . . . .	1	28	Спиртоочистительн. . . . .	—	—
Сапожн. зав. и разд. конторы обуви . . . . .	—	—	М. Ф.	1	32	М. Ф.	1	12
М. Ф.	18	475	Пивоваренныя . . . . .	1	15	<b>Калязинскій у.</b>		
<b>г. Калязинъ.</b>			М. Ф.	1	15	Винокуренныя . . . . .	1	18
Свѣчно-восковыя . . . . .	2	2	Кондитерск. и хлѣбопекарни . . . . .	—	—	М. Ф.	1	20
Мыловаренныя . . . . .	1	6	М. Ф.	1	23	Бутыл.-капсюл. (гр. IX)	—	—
М. Ф.	1	7	Колбасныя . . . . .	—	—	М. Ф.	1	5
<b>Калязинскій у.</b>			М. Ф.	1	12	<b>Норчевскій у.</b>		
Сыроваренныя (гр. XI)	1	3	<b>Тверской у.</b>			Винокуренныя . . . . .	2	16
Кожевенныя . . . . .	1	15	Крупяныя . . . . .	1	8	М. Ф.	2	24
М. Ф.	1	11	Паров. мукомольныя . . . . .	3	193	<b>г. Торжокъ.</b>		
Башмачныя . . . . .	—	—	М. Ф.	2	202	Пивоваренныя . . . . .	1	5
М. Ф.	2	23	Винокуренныя . . . . .	1	18	М. Ф.	1	7
<b>г. Торжокъ.</b>			М. Ф.	1	14	Мукомольныя . . . . .	1	56
Кожевенныя . . . . .	3	94	<b>г. Бѣжецъ.</b>			М. Ф.	2	73
М. Ф.	4	116	Водочныя . . . . .	—	—	Солодовыя . . . . .	2	5
<b>Новоторжскій у.</b>			М. Ф.	1	5	<b>Новоторжскій у.</b>		
Кожевенныя . . . . .	1	41	Винокуренныя . . . . .	1	42	Мельницы . . . . .	1	37
М. Ф.	1	39	М. Ф.	1	45	М. Ф.	1	39
Клееваренныя . . . . .	1	6	Паров. маслбонныя . . . . .	2	47	Винокуренныя . . . . .	2	29
<b>г. Осташковъ.</b>			М. Ф.	2	71	М. Ф.	2	31
Сапожныя . . . . .	—	—	Крупяныя . . . . .	1	6	<b>г. Ржевъ.</b>		
М. Ф.	1	12	<b>г. Весьегонскъ.</b>			Маслбонныя . . . . .	1	30
Юфтевыя . . . . .	1	550	Винокуренныя . . . . .	1	12	М. Ф.	1	48
М. Ф.	1	585	М. Ф.	1	17	Пиво-медоваренныя . . . . .	1	8
Кожевенныя . . . . .	13	119	<b>Весьегонскій у.</b>			М. Ф.	1	20
М. Ф.	2	189	Винокуренныя . . . . .	2	17	<b>Ржевскій у.</b>		
<b>Осташковскій у.</b>			М. Ф.	2	24	Паточныя . . . . .	2	9
Кожевенныя . . . . .	1	2	<b>г. Вышній-Волочень.</b>			Винокуренныя . . . . .	3	29
<b>г. Старица.</b>			Мукомольныя . . . . .	1	1	М. Ф.	3	37
Кожевенныя . . . . .	2	7	М. Ф.	1	2	<b>г. Осташковъ.</b>		
М. Ф.	1	2	Пивоваренныя . . . . .	1	6	Солодовыя . . . . .	1	2
			М. Ф.	1	4	Медоваренныя . . . . .	1	3
						М. Ф.	1	3

Наименованіе городовъ и уѣздовъ, группы и видовъ производства по классификаціи Мин. Фин.	Число заводоу.		Наименованіе городовъ и уѣздовъ, группы и видовъ производства по классификаціи Мин. Фин.	Число заводоу.		Наименованіе городовъ и уѣздовъ, группы и видовъ производства по классификаціи Мин. Фин.	Число заводоу.	
	Число заводоу.	Число рабочихъ.		Число заводоу.	Число рабочихъ.		Число заводоу.	Число рабочихъ.
Старицкій у.			Ситце-набивныя . . .	1	67	Оружейныя . . . . .	1	4491
Крахмальные . . . . .	2	10	М. Ф.	1	67	Механическія . . . . .	1	60
Винокуренныя . . . . .	4	52			Механ.-сталелитейн. . .	1	65	
М. Ф.	5	58	II гр. Обр. шерсти . . .	1	15	М. Ф.	1	540
XII гр. Химич. произв.	8	253	г. Машира.			М. Ф.	1	411
г. Тверь.	8	204	Ковровыя . . . . .	1	15	Мѣдно-лит., слесарно-токарныя . . . . .		
Газовыя . . . . .			IV гр. Обр. льна, пеньки и джута . . .	1	50	М. Ф.	1	19
М. Ф.	1	8	г. Бѣлевъ.			Петельныя . . . . .	6	97
г. Вышний-Волочекъ.			Пенько-трепальныя . . .			М. Ф.	1	7
Силикатныя . . . . .	1	7	М. Ф.	1	50	Мѣдно-токарныя . . . . .	1	7
Спичечныя . . . . .	1	18	VI гр. Произв. бумажное и полиграф. . .	1	70	М. Ф.	1	15
М. Ф.	1	17	г. Тула.	5	207	Мѣдно-прокатныя . . . . .	1	1489
Вышневолоцкій у.			Типографія . . . . .			М. Ф.	1	43
Химическія . . . . .	1	70	М. Ф.	3	88	Литейно-слесарныя . . . . .	1	48
Стеклольно-хим. (гр. IX)			Крапивенскій у.			М. Ф.	1	20
М. Ф.	1	14	Бумаго-оберточныя . . .	1	70	Штамповочныя . . . . .	1	25
Зубцовскій у.			Бумаго-прядильныя . . .	1	58	М. Ф.	2	36
Спичечныя . . . . .	2	115	М. Ф.	1	58	Чугуно-литейныя . . . . .	8	302
М. Ф.	3	128	Одоевскій у.			М. Ф.	6	317
Бѣжецкій у.			Бумаго-оберточныя . . .			Кузнечно-скобяныя . . . . .	1	85
Спичечныя . . . . .	1	17	М. Ф.	1	61	Скобяныя . . . . .	24	891
М. Ф.	1	18	VII гр. Обр. дерева . . .	4	87	М. Ф.	20	1355
г. Торжокъ.			г. Тула.	13	401	Замочныя . . . . .	1	22
Силикатныя . . . . .	1	8	Токарныя . . . . .	1	15	М. Ф.	1	21
Старицкій у.			Иконостасн. и живоп. . .	1	12	Экипажныя . . . . .	1	39
Спичечныя . . . . .	1	18	М. Ф.	1	28	М. Ф.	2	51
М. Ф.	1	19	Гармонныя . . . . .	1	35	Слесарныя . . . . .	1	28
Итого по Тверской г. изсл. 1902 г. . . . .	313	28490	Столярныя . . . . .	2	68	М. Ф.	1	28
Списокъ фабр. 1900 г.	208	29615	Алексинскій у.			Мѣдно-прокатныя и патронныя . . . . .		
Отч. фабр. инсп. 1901 г.	267	32024	Лѣсопильныя . . . . .	1	25	М. Ф.	1	1387
» » » 1902 »	254	31536	г. Крапивна.			Печныхъ приборовъ . . . . .	4	262
Ст. несч. случ. 1903 г.	289	30257	Дерев. сапожн. шпид. . .	1	68	М. Ф.	4	262
Тульская губ.			М. Ф.	1	68	Мѣдныхъ крановъ . . . . .	1	9
I гр. Обр. хлопка . . .	4	492	VIII гр. Обр. метал. . . . .	78	10226	Гальвано-пластичн. . . . .		
г. Тула.	5	471	г. Тула.	112	7423	М. Ф.	3	30
Ваточныя . . . . .	2	50	Самоварныя . . . . .	23	1524	Метал. гальвано-пласт. . . . .	1	26
М. Ф.	3	56	М. Ф.	48	2906	М. Ф.	1	26
Каширскій у.			Самоварныя . . . . .	23	1524	Замочно-скобяныя . . . . .	2	45
Бумаго-ткацкія . . . . .	1	375	М. Ф.	48	2906	М. Ф.	2	45
М. Ф.	1	348				Подковно-скобяныя . . . . .		
						М. Ф.	1	30
						Мѣдно-скоб. и печн. приборовъ . . . . .		
						М. Ф.	1	25
						Тульскій у.		
						Земледѣльч. машинъ . . . . .	1	69
						М. Ф.	1	70
						Самоварныя . . . . .	1	50
						Желѣзо-прокатныя . . . . .	1	266
						М. Ф.	1	24
						Мѣдно-прокатныя . . . . .	1	15
						М. Ф.	1	15
						Петельныя . . . . .		
						М. Ф.	1	10

Наименованіе городовъ и уѣздовъ, группы и видовъ производства по классификаціи Мин. Фин.		Число заводовъ.	Число рабочихъ.	Наименованіе городовъ и уѣздовъ, группы и видовъ производства по классификаціи Мин. Фин.		Число заводовъ.	Число рабочихъ.	Наименованіе городовъ и уѣздовъ, группы и видовъ производства по классификаціи Мин. Фин.		Число заводовъ.	Число рабочихъ.
<b>Ираивенскій у.</b>				<b>Ираивенскій у.</b>				<b>Одоевскій у.</b>			
Мѣдно-прокатныя . . .	1	47	Кирпичныя . . . . .	2	298	Кожевенныя . . . . .	1	5			
Сельско-хоз. машинъ . . .	2	38	Каменноугольн. копи . . .	—	—	<b>Елифанскій у.</b>					
<i>М. Ф.</i>	2	62	<i>М. Ф.</i>	1	142	Мыловаренныя . . . . .	1	1			
Мѣдно-лит. и прокат. . .	—	—	<b>Одоевскій у.</b>			Кожевенныя . . . . .	1	14			
<i>М. Ф.</i>	1	41	Кирпичныя . . . . .	1	5	<b>XI гр. Обработ. вкусов. и питательныхъ веществъ.</b>	107	3173			
<b>Одоевскій у.</b>			<b>X гр. Обработ. животн. продуктовъ</b>	23	142	<i>М. Ф.</i>	92	3684			
Мѣдно-прокатныя . . .	2	49	<i>М. Ф.</i>	8	164	<b>г. Тула.</b>					
Мѣдно-лит. и прокат. . .	—	—	<b>г. Тула.</b>			Крупорупки . . . . .	—	—			
<i>М. Ф.</i>	1	50	Мыловаренныя . . . . .	2	5	<i>М. Ф.</i>	1	2			
Чугуно-литейныя . . .	1	187	Салотопенныя . . . . .	1	2	Спиртоочистительн. . . . .	1	—			
<i>М. Ф.</i>	—	—	Свѣчныя . . . . .	1	42	<i>М. Ф.</i>	1	22			
<b>IX гр. Обработ. минеральныхъ веществъ</b>	55	1565	<b>Тульскій у.</b>			Паров. колбасныя . . . . .	2	18			
<i>М. Ф.</i>	5	317	Кожевенныя . . . . .	1	6	<i>М. Ф.</i>	1	44			
<b>г. Тула.</b>			<b>г. Алексинъ.</b>			Сахаро-рафинадныя . . . . .	1	262			
Кирпичныя . . . . .	2	58	Кожевенныя . . . . .	1	1	<i>М. Ф.</i>	1	676			
<i>М. Ф.</i>	2	62	<b>г. Бѣлевъ.</b>			<b>Тульскій у.</b>					
Гончарно-кафельныя . . .	1	25	Кожевенныя . . . . .	1	6	Винокуренныя . . . . .	1	11			
<i>М. Ф.</i>	1	20	Кожевенныя . . . . .	1	1	<i>М. Ф.</i>	1	33			
<b>Тульскій у.</b>			Кожевенныя . . . . .	1	6	<b>г. Богородицкъ.</b>					
Гончарно-кирпичныя . . .	1	75	Мыловаренныя . . . . .	2	5	Паров. мукомольныя . . . . .	1	6			
<i>М. Ф.</i>	1	93	Салотопенныя . . . . .	1	2	<i>М. Ф.</i>	3	38			
<b>г. Алексинъ.</b>			Воско-свѣчныя . . . . .	1	2	<b>Богородицкій у.</b>					
Кирпичныя . . . . .	1	2	<i>М. Ф.</i>	1	1	Маслодѣлательныя . . . . .	2	25			
<b>Алексинскій у.</b>			<b>г. Тула.</b>			Винокуренныя . . . . .	2	90			
Кирпичныя . . . . .	5	18	Воско-бѣлизныя . . . . .	—	—	<i>М. Ф.</i>	1	104			
Каменноломни . . . . .	6	592	<i>М. Ф.</i>	2	10	<b>г. Тула.</b>					
<b>г. Богородицкъ.</b>			Кожевенныя . . . . .	—	—	Хлѣбопекар. и булоч. . . . .	—	—			
Кирпичныя . . . . .	2	13	<i>М. Ф.</i>	1	45	<i>М. Ф.</i>	2	107			
<b>Богородицкій у.</b>			Овчинно-дубильныя . . . . .	—	—	<b>Богородицкій у.</b>					
Каменноугольн. копи . . .	4	252	<i>М. Ф.</i>	1	30	Крахмально-паточн. . . . .	1	105			
<b>г. Ефремовъ.</b>			<b>г. Ефремовъ.</b>			<i>М. Ф.</i>	1	110			
Кирпичныя . . . . .	6	41	Кожевенныя . . . . .	1	8	Штагалки . . . . .	—	—			
<b>г. Новосиль.</b>			<i>М. Ф.</i>	1	14	<i>М. Ф.</i>	2	7			
Горшечныя . . . . .	1	1	Мыловаренныя . . . . .	1	2	Свекло-сахарныя . . . . .	1	187			
<b>Веневскій у.</b>			<b>г. Намира.</b>			<i>М. Ф.</i>	1	303			
Кирпичныя . . . . .	1	6	Козыречныя . . . . .	1	13	Спиртоочистительн. . . . .	1	18			
<b>Бѣлевскій у.</b>			<b>г. Новосиль.</b>			<b>Бѣлевскій у.</b>					
Кирпичныя . . . . .	13	129	Кожевенныя . . . . .	2	5	Маслобойныя . . . . .	2	11			
<b>Наширскій у.</b>			<b>г. Крапивна.</b>			Сыроваренныя . . . . .	1	2			
Кирпичныя . . . . .	9	50	Кожевенныя . . . . .	2	14	Винокуренныя . . . . .	5	123			
			<b>г. Одоевъ.</b>			<i>М. Ф.</i>	4	95			
			Кожевенныя . . . . .	2	9	<b>г. Венева.</b>					
						Винокуренныя . . . . .	1	24			
						<i>М. Ф.</i>	1	21			

Наименованіе городовъ и уѣздовъ, группы и видовъ производства по классификаціи Мин. Фин.		Число заводовъ.	Число рабочихъ.	Наименованіе городовъ и уѣздовъ, группы и видовъ производства по классификаціи Мин. Фин.		Число заводовъ.	Число рабочихъ.	Наименованіе городовъ и уѣздовъ, группы и видовъ производства по классификаціи Мин. Фин.		Число заводовъ.	Число рабочихъ.
Веневскій у.				Маслянная . . . . .		1	25	Уфимская губ.			
Винокуренная . . . . .	7	125	М. Ф.		1	33	II чр. Обр. шерсти . . . . .		1	615	
М. Ф.	4	84	Винокуренная . . . . .		2	71	Белебеевскій у.		1	605	
Винокур. и спиртоочистительная . . . . .	—	—	М. Ф.		2	75	Суконная . . . . .		1	615	
М. Ф.	1	30	Наширскій у.		2	30	М. Ф.		1	605	
Бѣлевскій у.				Винокуренная . . . . .		2	17	IV чр. Обр. льна, пеньки и джута . . . . .		—	—
Огневая сушка овощ.	—	—	М. Ф.		2	30	г. Уфа.		2	48	
М. Ф.	1	85	г. Новосиль.		1	1	Пенько-треп.-канат. . . . .		—	—	
г. Епифань.				Медотопенная . . . . .		1	1	М. Ф.		1	40
Винокуренная . . . . .	1	40	Новосильскій у.		2	67	Бирскій у.		—	—	
М. Ф.	1	37	Винокуренная . . . . .		2	67	Канато-пряжильная . . . . .		—	—	
Епифанскій у.				М. Ф.		2	67	М. Ф.		1	40
Картофельно-крахм. . . . .	8	176	Крапивенскій у.		—	—	Бирскій у.		—	—	
М. Ф.	4	139	Картофельно-крахм. . . . .		—	—	Канато-пряжильная . . . . .		—	—	
Винокуренная . . . . .	2	68	М. Ф.		1	14	М. Ф.		1	8	
М. Ф.	2	71	Новосильскій у.		2	136	VI чр. Произв. бумаж-ное и полиграф. . . . .		—	—	
г. Ефремовъ.				Картофельно-крахм. . . . .		2	136	г. Уфа.		6	209
Мукомольная водян.	3	49	М. Ф.		1	25	Гильзовыя . . . . .		—	—	
Штабалки . . . . .	—	—	Одоевскій у.		4	51	М. Ф.		2	31	
М. Ф.	2	64	Винокуренная . . . . .		4	51	Типограф. и перепл. . . . .		—	—	
Винные склады . . . . .	1	78	М. Ф.		4	65	М. Ф.		1	75	
Винокуренная . . . . .	1	100	Чернскій у.		7	208	Типо-литографіи . . . . .		—	—	
М. Ф.	1	60	Спиртоочистительная картофельно-крахм. . . . .		1	5	М. Ф.		2	94	
Ефремовскій у.				Крахмальная . . . . .		6	71	г. Златоустъ.		—	—
Винокуренная . . . . .	6	253	М. Ф.		2	33	Типографіи . . . . .		—	—	
М. Ф.	6	264	Винокуренная . . . . .		7	208	М. Ф.		1	9	
Механ. вальц. мельн.	5	84	М. Ф.		8	240	VII чр. Обр. дерева. . . . .		—	—	
Картофельно-крахм. . . . .	17	449	М. Ф.		8	240	Бирскій у.		19	549	
М. Ф.	10	312	XII чр. Химич. произв. . . . .		1	17	Лѣсопильная . . . . .		—	—	
Епифанскій у.				Алексинскій у.		2	77	М. Ф.		5	142
Мукомольная . . . . .	—	—	Химическія . . . . .		1	17	г. Уфа.		—	—	
М. Ф.	1	4	М. Ф.		1	47	Лѣсопильная . . . . .		—	—	
Ефремовскій у.				Крапивенскій у.		—	—	М. Ф.		4	175
Мукомольная . . . . .	—	—	Каменоуг. копи (гр. IX)		—	—	Столярно-меб. и гроб.		—	—	
М. Ф.	4	76	М. Ф.		1	30	М. Ф.		1	12	
г. Крапивна.				Итого по Тульской а. изсл. 1902 г. . . . .		272	15787	Дерево-обдѣлочная . . . . .		—	—
Водочная . . . . .	1	15	Списокъ фабр. 1900 г. . . . .		243	12794	М. Ф.		1	28	
М. Ф.	1	37	Отч. фабр. инсп. 1901 г. . . . .		286	14669	Уфимскій у.		—	—	
Крахмальная . . . . .	1	2	" " " 1902 г. . . . .		282	11984	Лѣсопильная . . . . .		—	—	
Крапивенскій у.				Ст. несч. случ. 1903 г. . . . .		276	12094	М. Ф.		6	151
Крупчатная мельн. . . . .	4	139	Мензелинскій у.		—	—	Кулеткацкія . . . . .		—	—	
М. Ф.	4	217	Купеткацкія . . . . .		—	—	М. Ф.		2	41	
Мукомольная . . . . .	2	67	М. Ф.		3	38					
М. Ф.	3	38									



Наименованіе городовъ и уѣздовъ, группы и видовъ производства по классификаціи Мин. Фин.	Число заводовъ.	Число рабочихъ.	Наименованіе городовъ и уѣздовъ, группы и видовъ производства по классификаціи Мин. Фин.	Число заводовъ.	Число рабочихъ.	Наименованіе городовъ и уѣздовъ, группы и видовъ производства по классификаціи Мин. Фин.	Число заводовъ.	Число рабочихъ.
VIII пр. Обрал. метал.	9	15564	Стерлитамакскій у.			Мукомольныя . . . . .	—	—
г. Уфа.	4	138	Кожевенныя . . . . .	—	—	М. Ф.	4	28
Чугуно-жѣдно-лит. и механическія . . . . .	—	—	М. Ф.	2	37	г. Мензелинскъ.		
М. Ф.	1	33	XI пр. Обрал. вкусов. и питательныхъ вѣщ.	—	—	Пиво-медоваренныя . . . . .	—	—
Кузнечно-слесарныя, жѣдно-литейныя . . . . .	—	—	г. Уфа.	47	1209	М. Ф.	1	10
М. Ф.	1	20	Кондитерск. и баран.	—	—	Мензелинскій у.		
Земледѣльч. машинъ . . . . .	1	25	М. Ф.	1	79	Винокур. и спиртооч.	—	—
М. Ф.	1	25	Винокур. и спиртооч.	—	—	М. Ф.	2	99
Уфимскій у.			М. Ф.	1	71	Мукомольн. мельн. и крупобдирки . . . . .	—	—
Металлургич., вагоностроит. и желѣзодѣл. механическія . . . . .	1	1845	Пивоваренныя . . . . .	—	—	М. Ф.	8	156
М. Ф.	1	44	М. Ф.	2	63	Белебеевскій у.		
М. Ф.	1	60	Уфимскій у.			Винокур. и спиртооч.	—	—
Стерлитамакскій у.			Пиво-медоваренныя . . . . .	—	—	М. Ф.	4	136
Жѣдно-плавильныя . . . . .	1	3480	М. Ф.	1	61	XII пр. Химич. произв.	—	—
Чугуно-плавильныя . . . . .	8	2670	Винокуренныя . . . . .	—	—	г. Уфа.	3	82
г. Златоустъ.			М. Ф.	2	37	Спичечныя . . . . .	—	—
Чугуно-плав. сталелитейныя зав. съ оружейн. фабр. . . . .	1	4885	Крупянки . . . . .	—	—	М. Ф.	1	28
Златоустовскій у.			М. Ф.	2	46	Бирскій у.		
Чугуно-плав. и жел. . . . .	2	3190	Мукомольныя . . . . .	—	—	Сухой перегонки дер.	—	—
IX пр. Обрал. минеральныхъ веществъ . . . . .	1	200	М. Ф.	4	71	М. Ф.	1	31
г. Уфа.	8	315	Перетопка сала и коровьяго масла . . . . .	—	—	г. Златоустъ.		
Кирпичныя . . . . .	—	—	М. Ф.	1	32	Спичечныя . . . . .	—	—
М. Ф.	6	115	г. Златоустъ.			М. Ф.	1	23
Уфимскій у.			Пивоваренныя . . . . .	—	—	Итого по Уфимской г. всл. 1902 г. . . . .	11	17379
Кирпичныя . . . . .	—	—	М. Ф.	1	12	Списокъ фабр. 1900 г. . . . .	94	3221
М. Ф.	1	5	Прянич. и крендел.	—	—	Отч. фабр. исп. 1901 г. . . . .	99	3180
Стерлитамакскій у.			М. Ф.	1	4	» » » 1902 г. . . . .	74	3235
Стекольныя . . . . .	1	200	Златоустовскій у.			Ст. несч. случ. 1903 г. . . . .	77	3282
М. Ф.	1	195	Винокур.-ректификац.	—	—	Харьковская губ.		
X пр. Обрал. животныхъ продуктовъ . . . . .	—	—	М. Ф.	1	65	I пр. Обрал. хлопка . . . . .	1	50
г. Уфа.	4	66	г. Стерлитамакъ.			Харьковскій у.	2	71
Кожевенныя . . . . .	—	—	Пивоваренныя . . . . .	—	—	Ситце-набивныя . . . . .	1	50
М. Ф.	1	13	М. Ф.	1	8	М. Ф.	2	71
Сальн. свѣчей, мыла и колесной мази . . . . .	—	—	Круподерныя . . . . .	—	—	II пр. Обрал. шерсти . . . . .	3	648
М. Ф.	1	16	М. Ф.	1	16	г. Харьковъ.	2	484
			Стерлитамакскій у.			Шерстомойныя . . . . .	2	303
			Мукомольныя . . . . .	—	—	М. Ф.	1	110
			М. Ф.	2	38			
			Винокур. и пивоварен.	—	—			
			М. Ф.	2	87			
			Бирскій у.					
			Крупянки . . . . .	—	—			
			М. Ф.	1	28			
			Винокуренныя . . . . .	—	—			
			М. Ф.	3	62			

Наименованіе городовъ и уѣздовъ, группы и видовъ производства по классификаціи Мин. Фин.	Число заводоу.		Наименованіе городовъ и уѣздовъ, группы и видовъ производства по классификаціи Мин. Фин.	Число заводоу.		Наименованіе городовъ и уѣздовъ, группы и видовъ производства по классификаціи Мин. Фин.	Число заводоу.	
	Число заводоу.	Число рабочихъ.		Число заводоу.	Число рабочихъ.		Число заводоу.	Число рабочихъ.
Харьковскій у.			г. Сумы.			VIII тр. Обр. метал.	32	5990
Шерстомотельня . . .	1	345	Типографія . . . . .	3	88		35	6812
М. Ф.	1	374	М. Ф.	2	28	г. Сумы.		
IV тр. Обр. льна, пеньки и джуута . .	4	1886	Типо-литографія . . .	1	79	Экипажныя . . . . .	2	32
М. Ф.	4	774	М. Ф.	1	—	М. Ф.	1	17
Харьковскій у.			г. Славянскъ.			г. Харьковъ.		
Канатныя, джутовыя ткацко-прядильн. . .	3	1825	Типограф. и перепл. . .	1	37	Водопроводныя . . . .	1	14
М. Ф.	3	714	М. Ф.	1	28	М. Ф.	1	15
Сумскій у.			Харьковскій у.			Металлическія . . . . .	1	50
Пенько-прад. и льно-ткацкія . . . . .	1	61	Бумажныя . . . . .	1	120	Электрическ. станці . .	1	82
М. Ф.	1	60	М. Ф.	1	96	Земледѣльч. машинъ .	3	756
V тр. Произв. изъ смѣш. матеріаловъ . . . . .	1	16	Ахтырскій у.			М. Ф.	2	496
М. Ф.	2	34	Типограф. и перепл. . .	1	11	Котельныя . . . . .	1	56
г. Сумы.			Змиевскій у.			М. Ф.	2	109
Модныя мастерскія . . .	—	—	Оберт. и сахарн. бум.	1	140	Напильниковъ . . . . .	1	22
М. Ф.	1	14	М. Ф.	1	40	М. Ф.	2	23
Мебельн. и драпировочно-модныя маст.	1	16	Сумскій у.			Механ. чугуно-лит. . .	7	4016
М. Ф.	1	20	Типографія . . . . .	1	67	М. Ф.	6	3866
VI тр. Произв. бумажносъ и полиграф. . . .	28	1415	М. Ф.	1	13	Чугуно-литейныя . . .	—	—
М. Ф.	28	1379	VII тр. Обр. дерева . . .	20	688	М. Ф.	2	328
г. Харьковъ.			г. Харьковъ.	13	482	Металлическія . . . . .	1	21
Типографія . . . . .	10	575	Коробочныя . . . . .	1	27	М. Ф.	1	20
М. Ф.	7	458	Столярныя . . . . .	3	105	Слесарно-фонарныя . .	1	30
Картонажныя . . . . .	2	127	М. Ф.	1	25	М. Ф.	1	19
М. Ф.	2	137	Бочарныя . . . . .	1	10	М. Ф.	1	15
Типограф. и перепл. . .	4	152	М. Ф.	1	12	Слесарно-кузнечныя . .	2	72
М. Ф.	3	147	Экипажныя . . . . .	2	47	М. Ф.	1	21
Типо-литогр. произв.	1	72	М. Ф.	3	63	Машиностроительн. . .	—	—
М. Ф.	3	104	Слесарно-токальныя . .	7	285	М. Ф.	2	563
Папирсной бумаги и гильзъ . . . . .	1	22	М. Ф.	5	263	г. Славянскъ.		
М. Ф.	2	86	Харьковскій у.			Чугуно-литейныя . . .	2	188
Конвертныя . . . . .	1	46	Паркетно-столярныя	1	40	М. Ф.	2	137
М. Ф.	1	38	Валновскій у.			г. Сумы.		
г. Изюмъ.			Паркетныя . . . . .	1	90	Ремонтныя . . . . .	1	42
Типограф. и перепл. . .	1	8	М. Ф.	1	94	Земледѣльч. машинъ .	2	68
М. Ф.	1	11	Древесныя . . . . .	1	22	М. Ф.	2	88
г. Кушникъ.			Изюмскій у.			Каретно-жестяночн. . .	—	—
Типографія . . . . .	—	—	Лѣсопилльныя . . . . .	2	96	М. Ф.	1	14
М. Ф.	1	4	М. Ф.	1	13	Харьковскій у.		
г. Лебедичъ.			Кушникскій у.			Колокольныя . . . . .	1	20
Типограф., переплет. и каучук. штемел.	—	—	Лѣсопилльныя . . . . .	1	16	М. Ф.	1	17
М. Ф.	1	10	М. Ф.	1	12	Богодуховскій у.		
						Ремонтныя . . . . .	—	—
						М. Ф.	1	100
						Изюмскій у.		
						Механическія . . . . .	1	9
						М. Ф.	1	8



Наименованіе городовъ и уѣздовъ, группы и видовъ производства по классификаціи Мин. Фин.		Число заводовъ.	Число рабочихъ.	Наименованіе городовъ и уѣздовъ, группы и видовъ производства по классификаціи Мин. Фин.		Число заводовъ.	Число рабочихъ.	Наименованіе городовъ и уѣздовъ, группы и видовъ производства по классификаціи Мин. Фин.		Число заводовъ.	Число рабочихъ.
Винокуренныя . . . .	М. Ф.	7	159	<b>Лебединскій у.</b>				<b>г. Николаевъ.</b>			
Пивоваренныя . . . .	М. Ф.	3	138	Мукомольныя . . . .	1	9	Ваточныя . . . . .	1	4		
Скотобойныя . . . . .	М. Ф.	1	157	Свекло-сахарныя . . . .	4	1926	II гр. Обрал. шерсти . . . . .	5	191		
Мукомольныя . . . . .	М. Ф.	1	142	Винокуренныя . . . . .	7	134				2	179
Мукомольныя . . . . .	М. Ф.	1	16				<b>г. Херсонъ.</b>				
Мукомольныя . . . . .	М. Ф.	1	12	<b>Сумскій у.</b>				Шерстемойныя . . . . .	1	150	
<b>Ахтырскій у.</b>				Свекло-сахарныя . . . .	11	5095	М. Ф.	1	148		
Сахаро-рафинадныя . . .	М. Ф.	1	419	Пиво-медоваренныя . .	1	12	<b>г. Одесса.</b>				
Свекло-сахарныя . . . .	М. Ф.	6	3003	Винокуренныя . . . . .	9	284	Искусствен. шерсти . . .	1	25		
Мукомольныя . . . . .	М. Ф.	5	2886	Паров. мукомольныя . . .	—	—	М. Ф.	1	31		
Мукомольныя . . . . .	М. Ф.	3	123	Маслобойныя . . . . .	1	8	Войлочныя . . . . .	3	16		
Мукомольныя . . . . .	М. Ф.	3	111				IV гр. Обрал. льна, пеньки и джутова . . . .	4	1359		
Винокуренныя . . . . .	М. Ф.	5	143	<b>Старобѣльскій у.</b>						5	350
Винокуренныя . . . . .	М. Ф.	5	181	Винокуренныя . . . . .	2	31	<b>г. Елисаветградъ.</b>				
<b>Богодуховскій у.</b>				М. Ф.	2	42	Канатныя . . . . .	1	5		
Свекло-сахарныя . . . .	М. Ф.	4	1486	XII гр. Химич. произв. . .	10	683	М. Ф.	2	28		
Крахмальные . . . . .	М. Ф.	1	30	г. Харьковъ.	5	240	<b>г. Одесса.</b>				
Мукомольныя . . . . .	М. Ф.	1	30				Газоосвѣщ. и водосб. . . .	1	64	Канатныя . . . . .	2
Мукомольныя . . . . .	М. Ф.	2	22	Свинцовыхъ бѣлилъ . . . .	1	16	М. Ф.	2	211		
Мукомольныя . . . . .	М. Ф.	2	4	Масляныхъ красокъ . . . .	1	9	Бумаго-джутовыхъ . . . .	1	1129		
Винокуренныя . . . . .	М. Ф.	4	189	М. Ф.	1	10	М. Ф.	1	111		
Винокуренныя . . . . .	М. Ф.	6	182	<b>г. Славянскъ.</b>				V гр. Произв. изъ смѣш. матеріаловъ . . . . .	5	299	
<b>Вальковский у.</b>				Химическо-содовыя . . . .	2	520	М. Ф.				1
Свекло-сахарныя . . . .	М. Ф.	1	251	1	195	<b>г. Одесса.</b>		22	690		
Винокуренныя . . . . .	М. Ф.	1	25	<b>Харьковский у.</b>						Модныя . . . . .	—
<b>Волчанскій у.</b>				Харьковскія . . . . .	2	520	Модныя дамскія . . . . .	2	210		
Свекло-сахарныя . . . .	М. Ф.	2	1044	Свинцово-бѣлильныя . . . .	4	44	М. Ф.	11	223		
Винокуренныя . . . . .	М. Ф.	2	1113	Утилизационныя . . . . .	2	25	Агатovýchъ пуговицъ . . . .	1	33		
Винокуренныя . . . . .	М. Ф.	3	109		1	30	М. Ф.	1	154		
Винокуренныя . . . . .	М. Ф.	3	129	<b>Итого по Харьковской ѳ. изсл. 1902 г. . . . .</b>		294	87043	Соломенныхъ шляпъ . . . . .	—	—	
<b>Зміевскій у.</b>				<b>Херсонская губ.</b>				М. Ф.	1	17	
Свекло-сахарныя . . . .	М. Ф.	1	408	I гр. Обрал. хлопка . . . . .	4	14	Искусствен. цвѣтовъ . . . .	2	56		
Свекло-сахарныя . . . .	М. Ф.	1	545	г. Херсонъ.	—	—	М. Ф.	1	31		
Винокурен.-медоварен.	М. Ф.	1	24	Ваточныя . . . . .	2	8	Бѣлья . . . . .	—	—		
Винокуренныя . . . . .	М. Ф.	1	22	г. Елисаветградъ.	1	2	М. Ф.	1	23		
<b>Изюмскій у.</b>				Ваточныя . . . . .	1	2	Разд. контора (бѣлья, шляпъ и др.) . . . .	—	—		
Мукомольныя . . . . .	М. Ф.	6	125				М. Ф.	1	55		
Мукомольныя . . . . .	М. Ф.	4	100	<b>г. Александрія.</b>				Прачешныя . . . . .	—	—	
Винокуренныя . . . . .	М. Ф.	4	108	<b>г. Одесса.</b>				М. Ф.	4	154	
Винокуренныя . . . . .	М. Ф.	4	123	<b>г. Одесса.</b>				Красильн. и прачешн. . . . .	—	—	
Пивоваренныя . . . . .	М. Ф.	1	16	<b>г. Одесса.</b>				М. Ф.	1	11	
<b>Купянский у.</b>				<b>г. Одесса.</b>				VI гр. Произв. бумажное и полиграф. . . . .		20	667
Мукомольныя . . . . .	М. Ф.	1	12	<b>г. Одесса.</b>				47	1843		
Мукомольныя . . . . .	М. Ф.	1	8	<b>г. Одесса.</b>				Типографія . . . . .	—	—	
				<b>г. Одесса.</b>				М. Ф.	1	8	

Наименованіе городовъ и уѣздовъ, группы и видовъ производства по классификаціи Мин. Фин.	Число заводовъ.	Число рабочихъ.	Наименованіе городовъ и уѣздовъ, группы и видовъ производства по классификаціи Мин. Фин.	Число заводовъ.	Число рабочихъ.	Наименованіе городовъ и уѣздовъ, группы и видовъ производства по классификаціи Мин. Фин.	Число заводовъ.	Число рабочихъ.
<b>г. Николаевъ.</b>			<b>г. Елисаветградъ.</b>			<b>г. Херсонъ.</b>		
Типо-литографіи . . . . .	2	117	Столярныя . . . . .	—	—	Фургонныя . . . . .	1	10
М. Ф.	4	106	Иконостасныя . . . . .	2	20	Чугуно-лит. и судостроительныя . . . . .	1	109
<b>г. Елисаветградъ.</b>			М. Ф.	1	12	М. Ф.	2	151
Типографіи . . . . .	—	—	<b>г. Херсонъ.</b>			<b>г. Елисаветградъ.</b>		
М. Ф.	2	54	Лѣсопильныя . . . . .	6	595	Механическія . . . . .	1	25
Типо-литографіи . . . . .	—	—	М. Ф.	5	432	М. Ф.	1	24
М. Ф.	1	13	<b>г. Маяни.</b>			Чугуно-литейныя . . . . .	7	1037
<b>г. Херсонъ.</b>			Лѣсопильныя . . . . .	1	22	М. Ф.	7	925
Типо-литографіи . . . . .	—	—	М. Ф.	1	39	Фургонныя . . . . .	—	—
М. Ф.	1	42	<b>г. Одесса.</b>			М. Ф.	1	16
<b>г. Одесса.</b>			Гигіеничн., школьн. и медицин. обстан. . . . .	—	—	Слесарныя . . . . .	—	—
Бумажн. пакетовъ . . . . .	1	17	М. Ф.	1	13	М. Ф.	1	19
Обоевъ . . . . .	2	105	Лѣсопильныя . . . . .	7	192	Ремонтныя маст. ж. д. . . . .	—	—
М. Ф.	1	82	М. Ф.	1	10	М. Ф.	1	24
Коробочныя . . . . .	1	40	Мебельныя . . . . .	4	135	<b>г. Николаевъ.</b>		
М. Ф.	1	43	М. Ф.	5	142	Мех. судостр. и метал. . . . .	2	3014
Фотогр. принадлежн. . . . .	—	—	Бондарныя . . . . .	4	124	М. Ф.	2	3627
М. Ф.	1	28	М. Ф.	7	192	Чугуно-литейныя . . . . .	5	301
Гильзовыя . . . . .	8	210	Ксилолитн. холоди. шкаф. и механ. обр. дерева . . . . .	—	—	М. Ф.	5	328
М. Ф.	7	401	М. Ф.	1	21	Бронзо-мѣдно-литейн. . . . .	—	—
Типографіи . . . . .	—	—	Пробокъ . . . . .	3	1423	М. Ф.	1	16
М. Ф.	5	69	М. Ф.	3	1092	Слесарно-физико-мех. . . . .	1	7
Цинкографіи . . . . .	—	—	Паркетныя . . . . .	3	120	М. Ф.	1	12
М. Ф.	1	3	Столярныя . . . . .	2	65	Физико-мех. и гальвано-пластичныя . . . . .	1	15
Каучуков. штемпел. и буквъ . . . . .	1	10	М. Ф.	5	105	Докъ для починки судовъ . . . . .	1	40
М. Ф.	1	11	<b>Херсонскій у.</b>			Фургонно-кузнечныя . . . . .	4	50
Писчебумажныя . . . . .	1	33	Корзиночн. издѣлій . . . . .	1	87	М. Ф.	4	31
М. Ф.	1	52	<b>Одесскій у.</b>			Фургонныя . . . . .	2	33
Бумажно-мѣшечныя и типографіи . . . . .	—	—	Лѣсопильныя . . . . .	1	4	<b>г. Одесса.</b>		
М. Ф.	1	13	VIII чр. Обр. метал. . . . .	90	8317	Холодильн. шкафовъ . . . . .	1	17
Типо-литографіи . . . . .	1	40	М. Ф.	86	9515	Вѣсовъ . . . . .	1	18
М. Ф.	18	810	<b>г. Бобринецъ.</b>			М. Ф.	1	125
<b>Елисаветградскій у.</b>			Чугуно-литейныя . . . . .	1	12	Жестяно-лудильныя . . . . .	1	50
Оберточной бумаги . . . . .	1	93	<b>г. Вознесенскъ.</b>			М. Ф.	3	70
М. Ф.	1	78	Каретныя . . . . .	—	—	Металло-ткацкія . . . . .	1	15
Фотографіи . . . . .	2	2	М. Ф.	1	19	М. Ф.	1	16
VII чр. Обр. дерева . . . . .	40	2885	Литейныя . . . . .	1	10	Ламповыя . . . . .	1	16
М. Ф.	43	2388	М. Ф.	1	12	М. Ф.	1	19
<b>г. Николаевъ.</b>			<b>г. Бериславъ.</b>			Дробе-литейн. . . . .	1	8
Лѣсопильныя . . . . .	2	37	Чугуно-литейныя . . . . .	1	12	Гальвано-пластичн. . . . .	1	20
М. Ф.	2	53	<b>г. Тирасполь.</b>			М. Ф.	2	26
<b>г. Новогеоргиевскъ.</b>			Лѣсопильныя . . . . .	3	42	Изолирован. провол. . . . .	1	14
Лѣсопильныя . . . . .	3	42	М. Ф.	2	46	М. Ф.	1	14
М. Ф.	2	46	<b>г. Николаевъ.</b>			Напильниковъ . . . . .	1	35
<b>г. Тирасполь.</b>			Лѣсопильныя . . . . .	3	39	Механическія . . . . .	2	160
Лѣсопильныя . . . . .	3	39	М. Ф.	2	35	М. Ф.	4	273
М. Ф.	2	35				Стале-лит. и цѣвныя . . . . .	1	82
						М. Ф.	1	197
						Металлическ. издѣлій . . . . .	2	338
						М. Ф.	2	254

Наименованіе городовъ и уѣздовъ, группы и видовъ производства по классификаціи Мин. Фин.	Число заводоу.		Наименованіе городовъ и уѣздовъ, группы и видовъ производства по классификаціи Мин. Фин.	Число заводоу.		Наименованіе городовъ и уѣздовъ, группы и видовъ производства по классификаціи Мин. Фин.	Число заводоу.	
	Число заводоу.	Число рабочихъ.		Число заводоу.	Число рабочихъ.		Число заводоу.	Число рабочихъ.
Желѣзныхъ цѣпей	2	43	г. Николаевъ.			Кирпичн. и черепичн.	10	323
М. Ф.	2	31	Кирпичныя . . . . .	1	36	М. Ф.	5	209
Слесарныя . . . . .	5	174	М. Ф.	1	16	Александрійскій у.		
М. Ф.	6	174	г. Тирасполь.			Известковыя . . . . .	8	24
Чугуно-литейныя . . . . .	13	621	Кирпичныя . . . . .	3	6	Каменоломни . . . . .	3	45
М. Ф.	9	956	г. Елисаветградъ.			Кирпичныя . . . . .	2	40
Земледѣльч. орудій и машинъ . . . . .	8	1101	Каменотесныя . . . . .	—	—	Херсонскій у.		
М. Ф.	7	614	Кирпичныя . . . . .	10	111	Кирпично-черепичн. . . . .	6	49
Жести . . . . .	5	269	М. Ф.	1	9	Х ср. Обраб. животн. произв. . . . .	69	1293
М. Ф.	3	159	Кирпичныя . . . . .	3	56	34	1155	
Каретно-экипажныя . . . . .	5	154	г. Новомиргородъ.			Кирпично-черепичн. . . . .	6	49
М. Ф.	3	81	Кирпичныя . . . . .	2	10	Х ср. Обраб. животн. произв. . . . .	69	1293
Ремонтныя . . . . .	—	—	г. Херсонъ.			М. Ф.	4	37
М. Ф.	4	907	Черепично-кирпичн. . . . .	2	27	г. Ольвиополь.		
Мѣдно-бронзо-лит. . . . .	—	—	М. Ф.	2	40	Кожевенныя . . . . .	5	41
М. Ф.	4	101	г. Ольвиополь.			М. Ф.	4	37
Золотыхъ издѣлій . . . . .	2	53	Черепично-кирпичн. . . . .	1	3	г. Анапьевъ.		
М. Ф.	1	31	г. Одесса.			Кожевенныя . . . . .	1	4
Елисаветградскій у.			Скульпт. и зеркал. изд. . . . .	1	71	г. Тирасполь.		
Чугуно-литейныя . . . . .	1	120	М. Ф.	1	17	Восковыхъ свѣчей . . . . .	1	1
М. Ф.	1	95	Бетон. и гипсов. изд. . . . .	1	22	Кишечныя . . . . .	1	2
Одесскій у.			М. Ф.	2	69	г. Херсонъ.		
Чугуно-литейныя . . . . .	1	16	Искуст. строит. матер. . . . .	1	92	Мыловаренныя . . . . .	2	14
Александрійскій у.			М. Ф.	4	88	Кишечно-моечныя . . . . .	1	16
Чугуно-литейныя . . . . .	1	20	Художеств. скульпт. . . . .	2	42	М. Ф.	1	20
М. Ф.	1	35	М. Ф.	1	10	г. Александрія.		
Анапьевскій у.			Известковыя . . . . .	1	19	Мыловаренныя . . . . .	2	2
Чугуно-литейныя . . . . .	2	89	М. Ф.	1	2	г. Николаевъ.		
М. Ф.	2	126	Цементной черепицы . . . . .	1	10	Свѣчныя . . . . .	4	4
Слесарныя . . . . .	1	8	Асфальта . . . . .	1	10	Мыловаренныя . . . . .	3	18
Херсонскій у.			Кафельныя . . . . .	1	4	М. Ф.	1	12
Ремонтныя . . . . .	—	—	Мраморныхъ издѣлій . . . . .	1	25	Обуви . . . . .	—	—
М. Ф.	1	28	М. Ф.	4	102	М. Ф.	1	13
Чугуно-плав. и домен. . . . .	1	256	Кирпичныя . . . . .	13	617	Салотопенныя . . . . .	5	9
IX ср. Обраб. минеральн. веществъ . . . . .	194	1783	М. Ф.	12	908	Кишечныя . . . . .	1	17
42	1837	Гончарныя . . . . .	2	5	М. Ф.	1	24	
г. Очаковъ.			Алебастровыя . . . . .	2	9	г. Елисаветградъ.		
Кирпичныя . . . . .	—	—	М. Ф.	2	11	Кожевенныя . . . . .	1	3
М. Ф.	2	109	Тираспольскій у.			М. Ф.	1	6
г. Анапьевъ.			Черепично-кирпичн. . . . .	—	—	Мыловаренныя . . . . .	3	9
Кирпичныя . . . . .	5	58	М. Ф.	1	70	Костеобжигательныя . . . . .	1	2
М. Ф.	—	—	Елисаветградскій у.			Кишечныя . . . . .	2	6
г. Александрія.			Кирпичныя . . . . .	12	83	г. Елисаветградъ.		
Кирпичныя . . . . .	2	14	Одесскій у.			Кожевенныя . . . . .	1	3
М. Ф.	1	10	Известковыя . . . . .	1	45	М. Ф.	1	6
			М. Ф.	1	20	Мыловаренныя . . . . .	3	9

Наименованіе городовъ и уѣздовъ, группы и видовъ производства по клас- сификаціи Мин. Фин.	Число заводоу.		Наименованіе городовъ и уѣздовъ, группы и видовъ производства по клас- сификаціи Мин. Фин.	Число заводоу.		Наименованіе городовъ и уѣздовъ, группы и видовъ производства по клас- сификаціи Мин. Фин.	Число заводоу.	
	Число заводоу.	Число рабочихъ.		Число заводоу.	Число рабочихъ.		Число заводоу.	Число рабочихъ.
<b>г. Одесса.</b>			Паров. мельницы . . .	2	54	Пивоваренныя . . .	5	245
Кишечн. и салотопен.	3	124	<i>М. Ф.</i>	2	62	<i>М. Ф.</i>	4	301
<i>М. Ф.</i>	2	159	Шипучихъ водъ . . .	4	5	Винокуренныя . . .	2	41
Стеариновыя . . . . .	2	246	<i>М. Ф.</i>	1	10	<i>М. Ф.</i>	2	41
<i>М. Ф.</i>	1	40	<b>г. Тирасполь.</b>			Шампанскаго . . . . .	1	16
Дубильныя . . . . .	1	35	Шипучихъ водъ . . .	4	7	<i>М. Ф.</i>	2	58
Мыловаренныя . . . . .	9	172	Мукомольныя . . . . .	4	20	<i>М. Ф.</i>	3	205
<i>М. Ф.</i>	9	224	<i>М. Ф.</i>	1	12	Просорущки . . . . .	1	3
Свѣчныя . . . . .	1	37	<b>г. Анапьевъ.</b>			Кровесушительныя . . .	1	25
Маргарина и искусств. масла . . . . .	—	—	Газовыхъ водъ . . . . .	1	2	<i>М. Ф.</i>	2	121
<i>М. Ф.</i>	1	32	Паров. мельницы . . .	6	28	Бисквитныя . . . . .	2	99
Обуви . . . . .	2	58	Маслобойныя . . . . .	2	10	<i>М. Ф.</i>	7	194
<i>М. Ф.</i>	3	84	<b>г. Вознесенскъ.</b>			Консервныя . . . . .	5	213
Кожевенныя . . . . .	15	419	Пивоваренныя . . . . .	1	6	<i>М. Ф.</i>	3	65
<i>М. Ф.</i>	8	446	<b>г. Новомиргородъ.</b>			Макаронныя . . . . .	1	43
<b>Николаевскій у.</b>			Пивоваренныя . . . . .	2	14	<i>М. Ф.</i>	4	91
Сыроматн. ремней . . .	2	2	<b>г. Херсонъ.</b>			Солеомольныя . . . . .	2	15
<b>XI ур. Обраб. вкусов. и питательныхъ вѣщ.</b>	288	7188	Табачныя . . . . .	1	145	<i>М. Ф.</i>	4	31
	171	8236	<i>М. Ф.</i>	1	87	<i>М. Ф.</i>	9	204
<b>г. Ольвиополь.</b>			Укусныя . . . . .	2	3	<i>М. Ф.</i>	3	138
Водяныя мельницы . . .	—	—	<i>М. Ф.</i>	—	—	<i>М. Ф.</i>	4	164
<i>М. Ф.</i>	1	22	Пивоваренныя . . . . .	2	33	Искусственнаго льда . .	3	18
<b>г. Николаевъ.</b>			<i>М. Ф.</i>	1	8	<i>М. Ф.</i>	1	6
Шипуч. и фрукт. водъ . .	6	14	Мукомольныя . . . . .	5	80	Искусств. минер. водъ .	28	132
Колбасныя . . . . .	—	—	<i>М. Ф.</i>	3	9	<i>М. Ф.</i>	4	22
<i>М. Ф.</i>	1	4	Конфектныя . . . . .	5	77	<i>М. Ф.</i>	1	30
Табачныя . . . . .	1	113	<i>М. Ф.</i>	3	9	<i>М. Ф.</i>	5	108
<i>М. Ф.</i>	1	66	Шипучихъ водъ . . . . .	7	9	Паров. мукомольныя . . .	18	475
Макаронныя . . . . .	1	7	<b>г. Елисаветградъ.</b>			<i>М. Ф.</i>	18	468
<i>М. Ф.</i>	1	10	Пивоваренныя . . . . .	1	8	Конфектныя . . . . .	7	360
Маслобойныя . . . . .	1	10	<i>М. Ф.</i>	2	21	<i>М. Ф.</i>	6	291
<i>М. Ф.</i>	1	11	Винокуренныя . . . . .	1	20	<i>М. Ф.</i>	4	50
Конфектн. и пряничн.	1	5	<i>М. Ф.</i>	1	25	<i>М. Ф.</i>	3	75
Солеомольныя . . . . .	1	1	Маслобойныя . . . . .	—	—	<i>М. Ф.</i>	2	5
Пивоваренныя . . . . .	2	34	<i>М. Ф.</i>	1	3	Чайно-развѣсочныя . . .	2	608
<i>М. Ф.</i>	1	35	Конфектн. и пряничн.	3	13	<i>М. Ф.</i>	8	821
Кондитерскія . . . . .	1	6	Табачныя . . . . .	3	86	Сахаро-рафинадныя . . .	2	840
<i>М. Ф.</i>	2	21	<i>М. Ф.</i>	2	73	<i>М. Ф.</i>	2	1154
Паро-водяныя . . . . .	4	83	Фруктовыхъ водъ . . . .	1	1	Крахмалныя . . . . .	1	30
<i>М. Ф.</i>	3	88	<i>М. Ф.</i>	1	9	<i>М. Ф.</i>	1	37
Хлѣбопекарни . . . . .	4	37	Круподер. и мукомол.	—	—	Табачныя . . . . .	8	709
<i>М. Ф.</i>	2	92	<i>М. Ф.</i>	1	4	<i>М. Ф.</i>	7	804
<b>г. Овидіополь.</b>			Паров. муком. вальц.	12	285	<b>Херсонскій у.</b>		
Мукомольн. и маслоб.	—	—	<i>М. Ф.</i>	11	334	Пивоваренныя . . . . .	1	6
<i>М. Ф.</i>	1	8	<b>г. Одесса.</b>			Шипучихъ водъ . . . . .	4	7
<b>г. Александрія.</b>			Дрожжево-винокур.	1	30	Винокуренныя . . . . .	2	39
Пивоваренныя . . . . .	1	4	<i>М. Ф.</i>	1	34	<i>М. Ф.</i>	1	39
Конфектныя . . . . .	1	1				Паров. мельницы . . . . .	11	58
						<i>М. Ф.</i>	2	31
						<b>Анапьевскій у.</b>		
						Пивоваренныя . . . . .	1	40
						Табачныя . . . . .	1	19
						<i>М. Ф.</i>	1	26

Наименованіе городовъ и уѣздовъ, группы и видовъ производства по классификаціи Мин. Фин.	Число заводоѡвъ.	Число рабочихъ.	Наименованіе городовъ и уѣздовъ, группы и видовъ производства по классификаціи Мин. Фин.	Число заводоѡвъ.	Число рабочихъ.	Наименованіе городовъ и уѣздовъ, группы и видовъ производства по классификаціи Мин. Фин.	Число заводоѡвъ.	Число рабочихъ.
Искусствен. водъ . . .	6	11	Колесной мази . . .	3	50	г. Новозыбковъ.		
Паров., водян. и вальц.	23	94	М. Ф.	3	45	Пенько-трепальныя . . .	3	37
М. Ф.	3	42	Гарное масло . . .	1	3	М. Ф.	5	73
Винокуренныя . . .	3	35	М. Ф.	1	8	Веревочныя . . . . .	17	105
М. Ф.	3	43	Неостян. и освѣт. тов.	4	49	М. Ф.	4	64
<b>Емсаветградскій у.</b>			М. Ф.	2	23	Парусиновыя . . . . .	2	12
Перловыхъ крупъ . . .	1	14	Электрическія . . . . .	2	40			
Свекло-сахарныя . . .	1	181	Сургуча . . . . .	1	2	г. Новгородъ-Стверскъ.		
М. Ф.	1	368	Лака и красокъ . . . . .	5	130	Пенько-трепальныя . . .	4	24
Пивоваренныя . . . . .	1	8	М. Ф.	3	190	М. Ф.	2	27
Паров., водян. и вальц.	—	—	Ваксы . . . . .	1	309	Канатныя . . . . .	1	2
М. Ф.	4	80	М. Ф.	1	18			
Винокуренныя . . . . .	6	102	Туалетнаго мыла . . . . .	1	9	г. Суражъ.		
М. Ф.	6	108	М. Ф.	1	9	Пенько-трепальныя . . .	—	—
<b>Александрійскій у.</b>			Маргариновыя . . . . .	1	20	М. Ф.	1	40
Ректификаціонныя . . .	1	7	Баритныя . . . . .	—	—	Суражскій у.		
Шипучихъ водъ . . . . .	3	3	М. Ф.	1	5	Пенько-прядильныя . . .	2	739
Свекло-сахарныя . . . . .	1	800	Эфирныхъ маслъ . . . . .	1	12	М. Ф.	4	755
М. Ф.	1	1132	Газовыя . . . . .	1	65			
Винокуренныя . . . . .	11	136	М. Ф.	1	143	г. Стародубъ.		
М. Ф.	7	112	<b>Итого по Херсонской г.</b>			Пенько-трепальныя . . .	—	—
Паров. мельницы . . . . .	9	29	изсл. 1902 г. . . . .	659	25189	М. Ф.	5	119
<b>XII гр. Химич. произв.</b>	40	1193	Списокъ фабр. 1900 г.	474	26907	<b>Стародубскій у.</b>		
	22	744	Отч. фабр. исп. 1901 г.	559	31492	Пенько-трепальныя . . .	5	142
<b>Александрійскій у.</b>			» » » 1902 г.	558	31114	М. Ф.	4	125
Газовыя . . . . .	1	2	Ст. неслч. случ. 1903 г.	599	32225	<b>Остерскій у.</b>		
<b>Херсонскій у.</b>			<b>Черниговская губ.</b>			Канатныя . . . . .	—	—
Маслян. красокъ . . . . .	1	3	II гр. Обр. шерсти . . . . .	{	7 2919	М. Ф.	2	34
г. Херсонъ.			Суражскій у.	{	9 2600	Сосницкій у.		
Бѣлизъ . . . . .	1	6	Сукожныя . . . . .	7	2919	Канатныя . . . . .	8	44
Колесной мази . . . . .	1	8	М. Ф.	8	2491	М. Ф.	1	30
М. Ф.	1	6	Шерстопрядильныя . . . . .	—	—	<b>V гр. Произв. изъ сѣтн. матеріаловъ . . . . .</b>	{	2 85
г. Емсаветградъ.			М. Ф.	1	9	{	1 67	
Электрическ. зав. . . . .	1	35	<b>IV гр. Обр. льна, пеньки и джута . . . . .</b>	{	61 1492	Суражскій у.		
Бѣлизъ . . . . .	1	4	{	39 1519	Чулочныя . . . . .	2	85	
М. Ф.	1	6	г. Мглинь.			М. Ф.	1	67
Свинцово-бѣлизныя . . . . .	—	—	Пенько-трепальныя . . . . .	8	184	<b>VI гр. Произв. бумажное и полиграф. . . . .</b>	{	1 98
М. Ф.	1	4	М. Ф.	3	101	{	3 157	
Маслян. красокъ . . . . .	1	3	<b>Мглинскій у.</b>			г. Черниговъ.		
г. Одесса.			Пенько-трепальныя . . . . .	11	199	Типографіи . . . . .	—	—
Химическія . . . . .	6	317	М. Ф.	7	125	М. Ф.	2	59
М. Ф.	4	262	Канатно-веревочныя . . . . .	1	4	г. Суражъ.		
Брикетныя . . . . .	1	10	г. Глуховъ.			Бумаго-карточныя . . . . .	1	98
М. Ф.	1	12	Шпагатныя . . . . .	—	—	М. Ф.	1	98
Спичечныя . . . . .	1	100	М. Ф.	1	26			
М. Ф.	4	114						
Вазелина . . . . .	1	1						
Дезинфекціон. камера	1	7						
Электро-техническ. . . . .	1	6						



Наименованіе городовъ и уѣздовъ, группы и видовъ производства по классификаціи Мин. Фин.	Число заводовъ.	Число рабочихъ.	Наименованіе городовъ и уѣздовъ, группы и видовъ производства по классификаціи Мин. Фин.	Число заводовъ.	Число рабочихъ.	Наименованіе городовъ и уѣздовъ, группы и видовъ производства по классификаціи Мин. Фин.	Число заводовъ.	Число рабочихъ.
<i>VII</i> <i>г</i> . <i>Обраб. дерева</i> . . . . .	{ 26	592	Чугуно-литейныя . . . . .	1	50	<b>Конотопскій у.</b>		
<b>Борзенскій у.</b>	{ 23	825	<i>М. Ф.</i>	1	65	Кирпичныя . . . . .	7	38
Лѣсопильныя . . . . .	2	26	<b>Конотопскій у.</b>			<b>г. Кролевецъ.</b>		
<b>Мглинскій у.</b>			Литейныя . . . . .	1	35	Кирпичныя . . . . .	6	12
Лѣсопильныя . . . . .	7	168	Колоколо-литейныя . . . . .	1	4	<b>Кролевецкій у.</b>		
<i>М. Ф.</i>	3	120	<b>г. Глуховъ.</b>			Кирпичныя . . . . .	18	63
<b>Суражскій у.</b>			Чугуно-мѣдно-лит. . . . .	—	—	<b>г. Козелецъ.</b>		
Лѣсопильныя . . . . .	1	50	<i>М. Ф.</i>	1	38	Кирпичныя . . . . .	2	8
<i>М. Ф.</i>	2	138	Слесарно-кузнечныя . . . . .	1	16	<b>Козелецкій у.</b>		
<b>Сосницкій у.</b>			<b>Глуховскій у.</b>			Изразцовыя . . . . .	1	18
Лѣсопильныя . . . . .	5	135	Металлическія . . . . .	1	120	<i>М. Ф.</i>	1	30
<i>М. Ф.</i>	3	105	<i>М. Ф.</i>	1	126	Кирпичныя . . . . .	14	109
<b>Стародубскій у.</b>			<b>Остерскій у.</b>			<b>г. Нѣжинъ.</b>		
Лѣсопильныя . . . . .	3	40	Чугуно-литейныя . . . . .	1	7	Кирпичныя . . . . .	12	51
<i>М. Ф.</i>	3	83	Земледѣльч. орудій . . . . .	1	20	<b>Мглинскій у.</b>		
<b>Остерскій у.</b>			Шпалопроточныя . . . . .	1	36	Кирпичныя . . . . .	2	48
Лѣсопильныя . . . . .	2	52	<b>Суражскій у.</b>			<b>г. Новгородъ-Стѣвскій.</b>		
<i>М. Ф.</i>	2	62	Чугуно-литейныя . . . . .	2	33	Кирпичныя . . . . .	6	28
<b>Козелецкій у.</b>			<i>IX</i> <i>г</i> . <i>Обраб. минераль-</i>	160	1055	<b>Новозыбковскій у.</b>		
Столярныя . . . . .	1	29	<i>ныя вещ.</i> . . . . .	12	344	Кирпичныя . . . . .	1	6
<i>М. Ф.</i>	1	83	<b>ст. Бобринъ.</b>			<b>Новгородъ-Стѣвскій у.</b>		
<b>Новозыбковскій у.</b>			(Козелецкій у.).			Кирпичныя . . . . .	27	98
Лѣсопильныя . . . . .	1	40	Кирпичныя . . . . .	—	—	<i>М. Ф.</i>	1	6
<i>М. Ф.</i>	1	18	<b>Борзенскій у.</b>	1	31	Известковыя . . . . .	9	63
Столярныя . . . . .	1	7	Кирпичныя . . . . .	1	50	<b>Суражскій у.</b>		
<b>Новгородъ-Стѣвскій у.</b>			<i>М. Ф.</i>	1	70	Известковыя . . . . .	2	12
Лѣсопильныя . . . . .	3	45	<b>Глуховскій у.</b>			Гончарно-изразцов. . . . .	—	—
<i>М. Ф.</i>	8	216	Известковыя . . . . .	1	10	<i>М. Ф.</i>	1	8
<i>VIII</i> <i>г</i> . <i>Обраб. метал.</i> . . . . .	{ 11	374	Каменотесныя . . . . .	—	—	Кирпичныя . . . . .	3	10
<b>г. Черниговъ.</b>	{ 6	232	Кирпичныя . . . . .	1	22	<b>г. Стародубъ.</b>		
Водопроводныя . . . . .	1	4	Кирпичныя . . . . .	1	7	Кирпичныя . . . . .	2	10
<b>г. Клици.</b>			<b>г. Глуховъ.</b>			<b>Стародубскій у.</b>		
Механ. ремонтныя . . . . .	—	—	Кирпичныя . . . . .	1	5	Кирпичныя . . . . .	1	2
<i>М. Ф.</i>	1	9	<b>Городишскій у.</b>			<b>г. Черниговъ.</b>		
<b>Козелецкій у.</b>			Стекляной посуды . . . . .	1	40	Кирпичныя . . . . .	7	132
Кузнечно-слесарныя . . . . .	1	65	<i>М. Ф.</i>	1	48	<i>М. Ф.</i>	4	121
<b>г. Конотопъ.</b>			Кирпичныя . . . . .	5	26	<b>Черниговскій у.</b>		
Рессорныя . . . . .	—	—	<b>г. Конотопъ.</b>			Цементныя . . . . .	1	40
<i>М. Ф.</i>	1	28	Кирпичныя . . . . .	3	18			

Наименованіе городовъ и уѣздовъ, группы и видовъ производства по классификаціи Мин. Фин.		Число заводовъ.	Число рабочихъ.	Наименованіе городовъ и уѣздовъ, группы и видовъ производства по классификаціи Мин. Фин.		Число заводовъ.	Число рабочихъ.	Наименованіе городовъ и уѣздовъ, группы и видовъ производства по классификаціи Мин. Фин.		Число заводовъ.	Число рабочихъ.
<b>г. Остеръ.</b>				<b>Стародубскій у.</b>				<b>Городнянскій у.</b>			
Кирпичныя . . . . .	1	4	Щетино-трепальныя	4	144	Винокуренныя . . . . .	8	82			
<b>Остерскій у.</b>			<i>М. Ф.</i>	4	123	<i>М. Ф.</i>	7	86			
Кирпичныя . . . . .	3	9	Кожевенныя . . . . .	2	4	<b>г. Городня.</b>					
<b>Сосницкій у.</b>			Мыловаренныя . . . . .	1	2	Искусств. минер. водъ	1	2			
Кирпичныя . . . . .	16	75	Воскобойныя . . . . .	1	2	<b>г. Глуховъ.</b>					
<b>г. Король.</b>			<b>Сосницкій у.</b>			Конфектн. и пряничн.	1	15			
Кирпичныя . . . . .	4	14	Кожевенныя . . . . .	2	6	<i>М. Ф.</i>	1	4			
<b>X вр. Обработ. животн. и растит. продуктовъ . . . . .</b>	108	582	<b>Суражскій у.</b>			Пивоваренныя . . . . .	1	4			
	21	384	Мыловаренныя . . . . .	1	1	<i>М. Ф.</i>	1	4			
<b>Борзенскій у.</b>			Кожевенныя . . . . .	9	72	<b>Глуховскій у.</b>					
Мыловаренныя . . . . .	2	8	<i>М. Ф.</i>	6	94	Сахарныя . . . . .	1	300			
Кожевенныя . . . . .	2	7	<b>г. Конотопъ.</b>			<i>М. Ф.</i>	1	299			
<i>М. Ф.</i>	1	5	Салотопенныя . . . . .	1	2	Сахаро-рафинадныя . . . . .	1	900			
<b>г. Глуховъ.</b>			<b>г. Кролевецъ.</b>			<i>М. Ф.</i>	1	617			
Кожевенныя . . . . .	2	7	Кожевенныя . . . . .	2	7	Свекло-сахарныя . . . . .	1	180			
<b>г. Городня.</b>			<b>г. Король.</b>			<i>М. Ф.</i>	1	64			
Кожевенныя . . . . .	8	15	Кожевенныя . . . . .	4	15	Песочно-рафинадныя . . . . .	1	133			
Мыловаренныя . . . . .	1	2	<b>Козелецкій у.</b>			Винокуренныя . . . . .	9	106			
<b>Городнянскій у.</b>			Воскобойныя . . . . .	2	3	<i>М. Ф.</i>	6	2			
Кожевенныя . . . . .	3	25	<i>М. Ф.</i>	12	26	Ректификаціонныя . . . . .	1	2			
<b>г. Нѣжинъ.</b>			<b>Остерскій у.</b>			<i>М. Ф.</i>	1	22			
Мыловаренныя . . . . .	3	7	Кожевенныя . . . . .	1	25	Маслобойныя . . . . .	1	8			
<b>Нѣжинскій у.</b>			<i>М. Ф.</i>	1	24	<i>М. Ф.</i>	3	35			
Кожевенныя . . . . .	3	10	<b>г. Черниговъ.</b>			<b>г. Мглинъ.</b>					
<b>г. Новгородъ-Сѣверскъ.</b>			Мыловаренныя . . . . .	1	2	Газовыхъ водъ . . . . .	1	3			
Кожевенныя . . . . .	3	10	<i>М. Ф.</i>	1	2	Маслобойныя . . . . .	2	38			
<i>М. Ф.</i>	2	12	Кишечныя . . . . .	1	5	<i>М. Ф.</i>	2	40			
<b>Новгородъ-Сѣверскій у.</b>			Восковыхъ свѣчей . . . . .	1	35	<b>Мглинскій у.</b>					
Костепальныя . . . . .	1	6	<i>М. Ф.</i>	1	59	Искусств. минер. водъ	1	2			
<i>М. Ф.</i>	1	6	<b>XI вр. Обработ. вкусов. и питательныхъ вѣщ. . . . .</b>		219	2795	Винокуренныя . . . . .	4	46		
Кожевенныя . . . . .	1	2	109	9516		<i>М. Ф.</i>	4	47			
<b>Новозыбковскій у.</b>			<b>г. Борзна.</b>			Маслобойныя . . . . .	9	99			
Щетино-чесальныя . . . . .	—	—	Маслобойныя . . . . .	1	4	<i>М. Ф.</i>	3	52			
<i>М. Ф.</i>	1	28	Крупорухи . . . . .	1	1	Цикорныя . . . . .	1	14			
Костепальныя . . . . .	1	4	<b>Борзенскій у.</b>			<b>г. Конотопъ.</b>					
Мыловаренныя . . . . .	1	4	Свекло-сахарныя . . . . .	1	812	Пивоваренныя . . . . .	1	18			
Кожевенныя . . . . .	19	82	<i>М. Ф.</i>	1	525	<i>М. Ф.</i>	1	12			
<b>г. Стародубъ.</b>			Маслобойныя . . . . .	2	10	<b>Конотопскій у.</b>					
Кожевенныя . . . . .	6	42	<i>М. Ф.</i>	1	6	Мукомольныя . . . . .	2	17			
<i>М. Ф.</i>	3	31	Винокуренныя . . . . .	3	46	<i>М. Ф.</i>	3	33			
			<i>М. Ф.</i>	3	59	Винокуренныя . . . . .	4	54			
						<i>М. Ф.</i>	4	83			
						Ректификаціонныя . . . . .	1	13			
						<i>М. Ф.</i>	1	10			
						Свекло-сахарныя . . . . .	1	537			
						<i>М. Ф.</i>	2	728			
						<b>г. Козелець.</b>					
						Искусств. минер. водъ	1	1			

Наименование городовъ и уѣздовъ, группы и видовъ производства по классификаціи Мин. Фин.		Число заводоу.	Число рабочихъ.	Наименование городовъ и уѣздовъ, группы и видовъ производства по классификаціи Мин. Фин.		Число заводоу.	Число рабочихъ.	Наименование городовъ и уѣздовъ, группы и видовъ производства по классификаціи Мин. Фин.		Число заводоу.	Число рабочихъ.
Козелецкій у.				Винокуренныя . . . . .		9	72	Мельницы . . . . .		—	—
Искусств. минер. водъ		1	1	М. Ф.		6	56	М. Ф.		1	4
Винокуренныя . . . . .		6	63	Спиртоочистительн.		1	6	Крахмально-паточн. . . . .		1	26
М. Ф.		4	45	Крупороушки . . . . .		4	20	М. Ф.		1	30
Свекло-сахарныя . . . . .		2	491	М. Ф.		2	5	Конныя маслобойныя		3	55
М. Ф.		2	776	г. Нѣжинъ.				Маслобойныя . . . . .		4	50
Пивоваренныя . . . . .		1	7	Маслобойни . . . . .		1	2	М. Ф.		6	58
М. Ф.		1	6	М. Ф.		2	41	г. Суражъ.			
Маслобойныя . . . . .		2	37	Спиртоочистительн. . . . .		1	8	Копопляннаго масла . . . . .		—	—
М. Ф.		1	5	Пиво-медоваренныя . . . . .		1	6	М. Ф.		1	4
г. Король.				М. Ф.		1	11	Суражскій у.			
Винокуренныя . . . . .		1	8	Ректификаціонныя . . . . .		1	—	Винокуренныя . . . . .		10	85
г. Кролевецъ.				М. Ф.		1	7	М. Ф.		9	87
Кондитерскія . . . . .		—	—	Искусств. минер. водъ		1	3	Маслобойныя . . . . .		4	42
М. Ф.		1	4	Мукомольныя . . . . .		—	—	М. Ф.		2	27
Крупороушки . . . . .		1	3	М. Ф.		1	2	г. Черниговъ.			
М. Ф.		1	4	Нѣжинскій у.				Винныя склады . . . . .		1	43
Винокуренныя . . . . .		1	9	Мельницы . . . . .		1	5	Пивоваренныя . . . . .		1	17
М. Ф.		1	10	М. Ф.		1	6	М. Ф.		1	9
Паров. мельницы . . . . .		1	4	Маслобойни . . . . .		1	38	Искусств. минер. водъ		4	6
М. Ф.		1	6	М. Ф.		1	40	Мельницы . . . . .		2	13
Кролевецкій у.				Свекло-сахарныя . . . . .		1	486	М. Ф.		1	9
Мельницы . . . . .		3	13	М. Ф.		1	349	Черниговскій у.			
М. Ф.		2	11	Крупороушки . . . . .		1	24	Винокуренныя . . . . .		6	31
Крахмальные . . . . .		4	35	М. Ф.		1	12	М. Ф.		4	38
М. Ф.		1	12	Винокуренныя . . . . .		4	78	XII вр. Химич. произв.		2	2018
Маслобойни . . . . .		1	2	М. Ф.		4	90	г. Черниговъ.		2	85
Крупороушки . . . . .		1	2	Остерскій у.				Электрич. станц. . . . .		1	11
Винокуренныя . . . . .		6	90	Винокуренныя . . . . .		2	22	г. Новозыбковъ.			
М. Ф.		7	117	М. Ф.		2	26	Сургучныя . . . . .		1	2
Песочно-сахарныя		1	266	г. Сосницъ.				Новозыбковскій у.			
М. Ф.		1	366	Пиво-медоваренныя		—	—	Спичечныя . . . . .		6	1800
г. Новгородъ-Сѣверскъ.				М. Ф.		1	2	М. Ф.		6	3397
Маслобойни . . . . .		2	18	Сахаро-рафинадныя		1	18	Остерскій у.			
М. Ф.		2	25	Сосницкій у.				Древо-пропитныя . . . . .		—	—
Новгородъ-Сѣверскій у.				Маслобойни . . . . .		2	26	М. Ф.		1	58
Маслобойни . . . . .		11	93	М. Ф.		2	23	Глуховскій у.			
М. Ф.		8	70	Сахаро-рафинадныя . . . . .		1	674	Казенныя пороховыя		1	2000
Винокуренныя . . . . .		8	91	Свекло-сахарныя . . . . .		1	382	Химическія . . . . .		1	18
М. Ф.		8	129	М. Ф.		1	383	М. Ф.		1	27
Ректификаціонныя . . . . .		1	3	Мельницы . . . . .		3	7	Итого по Черниговской			
Паров. мельницы . . . . .		1	2	М. Ф.		2	15	г. изсл. 1902 г. . . . .		592	11010
М. Ф.		1	4	Винокуренныя . . . . .		6	55	Списокъ фабр. 1900 г.		225	15679
г. Новозыбковъ.				М. Ф.		6	76	Отч. фабр. инсп. 1901 г.		307	17902
Крупороушки . . . . .		1	5	г. Стародубъ.				» » » 1902 г.		303	18925
Маслобойни . . . . .		1	22	Пивоваренныя . . . . .		1	7	Ст. несл. случ. 1903 г.		319	19195
М. Ф.		2	40	М. Ф.		1	5				
Новозыбковскій у.				Маслобойныя . . . . .		1	16				
Маслобойныя . . . . .		4	38	Стародубскій у.							
М. Ф.		4	42	Винокуренныя . . . . .		9	73				
				М. Ф.		11	73				

Наименованіе городовъ и уѣздовъ, группы и видовъ производства по классификаціи Мин. Фин.		Число заводовъ.	Число рабочихъ.	Наименованіе городовъ и уѣздовъ, группы и видовъ производства по классификаціи Мин. Фин.		Число заводовъ.	Число рабочихъ.	Наименованіе городовъ и уѣздовъ, группы и видовъ производства по классификаціи Мин. Фин.		Число заводовъ.	Число рабочихъ.
<b>Эстляндская губ.</b>				<b>Везенбергскій у.</b>				<b>Цементныя . . . . .</b>			
I тр. Обраб. хлопка . . . . .		2	6623	Древесно-массныя . . . . .		1	22	М. Ф. . . . .		1	462
г. Ревель.		2	5534	М. Ф. . . . .		1	20	<b>Ревельскій у.</b>			
Бумаго-прядильныя		1	1103	<b>Вейсенштейнскій у.</b>				Кирпичныя . . . . .		2	167
М. Ф. . . . .		1	132	Картонныя . . . . .		1	90	М. Ф. . . . .		2	115
<b>Везенбергскій у.</b>				VII тр. Обраб. дерева . . . . .		8	1679	Каменотесныя . . . . .		2	14
Бумаго-пряд. и ткацк.		1	5520	г. Ревель.		9	1350	М. Ф. . . . .		2	15
М. Ф. . . . .		1	5402	Лѣсопильныя . . . . .		4	811	Стеклянныя . . . . .		1	32
II тр. Обраб. шерсти . . . . .		3	624	Механ. обраб. дерева		4	64	X тр. Обраб. живот- ныхъ продуктовъ . . . . .			
г. Ревель.		3	680	М. Ф. . . . .		2	1903	М. Ф. . . . .		1	33
Шерсто-прядильныя		1	8	мѣст. Гунгербургъ.		1	1068	<b>г. Ревель.</b>			
М. Ф. . . . .		1	11	Лѣсопильныя . . . . .		1	49	Кожевенныя . . . . .		1	33
<b>Везенбергскій у.</b>				М. Ф. . . . .		1	77	XI тр. Обраб. окусовъ и питательныхъ вѣщ. . . . .			
Шерсто-чесальныя		1	10	<b>Везенбергскій у.</b>				г. Ревель.		5	127
М. Ф. . . . .		1	9	Лѣсопильныя . . . . .		1	16	М. Ф. . . . .		182	1453
<b>Галсальскій у.</b>				VIII тр. Обраб. метал. . . . .		14	3376	Паров. мукомольныя		1	12
Суконныя . . . . .		1	606	г. Ревель.		3	141	М. Ф. . . . .		3	238
М. Ф. . . . .		1	660	Металлическ. издѣлій		14	3728	Спиртоочистительн. . . . .		1	43
IV тр. Обраб. лна, . . . . .				Машиностроительн. . . . .		2	607	М. Ф. . . . .		1	22
пеньки и джута . . . . .		1	30	Вагоно-строительныя		2	649	М. Ф. . . . .		1	22
г. Ревель.		1	25	М. Ф. . . . .		1	2260	Пиво-медоваренныя . . . . .		1	23
<b>Канатныя . . . . .</b>				Жестянныхъ издѣлій		3	141	М. Ф. . . . .		1	48
М. Ф. . . . .		1	30	Велосипедныя . . . . .		2	61	<b>Ревельскій у.</b>			
г. Ревель.		1	25	М. Ф. . . . .		1	30	Пиво-медоваренныя . . . . .		1	33
V тр. Произв. изъ смѣш. . . . .				Механическія . . . . .		4	292	М. Ф. . . . .		1	49
матеріаловъ . . . . .		1	12	М. Ф. . . . .		4	423	Винокуренныя . . . . .		59	337
<b>г. Ревель.</b>				Насосовъ и пожарн. . . . .		1	39	<b>Галсальскій у.</b>			
Рыболовныя сѣти . . . . .		1	12	М. Ф. . . . .		1	40	Винокуренныя . . . . .		15	74
М. Ф. . . . .		1	12	Чугуно-литейныя . . . . .		1	225	<b>Везенбергскій у.</b>			
VI тр. Произв. бумаж- . . . . .				IX тр. Обраб. минераль- . . . . .		8	692	Мукомольныя . . . . .		2	32
ное и полиграф. . . . .		6	414	ныхъ вѣществъ . . . . .		10	1053	М. Ф. . . . .		1	16
г. Ревель.		6	494	<b>г. Ревель.</b>				Пивоваренныя . . . . .		1	16
Типо-литографіи . . . . .				Мраморныя издѣлія . . . . .		1	16	М. Ф. . . . .		1	16
М. Ф. . . . .		1	31	<b>Везенбергскій у.</b>				Винокуренныя . . . . .		61	391
Писчебумажныя . . . . .		1	198	Кирпичныя . . . . .		1	33	<b>Вейсенштейнскій у.</b>			
М. Ф. . . . .		1	198	М. Ф. . . . .		3	171	Винокуренныя . . . . .		38	246
Целлюлозныя . . . . .				<b>г. Ревель.</b>				XII тр. Химич. произв. . . . .		4	830
М. Ф. . . . .		1	119	Химическія . . . . .		1	180	г. Ревель.		3	283
М. Ф. . . . .		1	123	М. Ф. . . . .		1	217	<b>г. Ревель.</b>			
<b>Ревельскій у.</b>				Древесно-массныя . . . . .				Химическія . . . . .		1	180
Древесно-массныя . . . . .		1	70	М. Ф. . . . .		1	78	М. Ф. . . . .		1	217
М. Ф. . . . .		1	78								

Наименованіе городовъ и уѣздовъ, группы и видовъ производства по классификаціи Мин. Фин.	Число заводоѣ.	Число рабочихъ.	Наименованіе городовъ и уѣздовъ, группы и видовъ производства по классификаціи Мин. Фин.	Число заводоѣ.	Число рабочихъ.	Наименованіе городовъ и уѣздовъ, группы и видовъ производства по классификаціи Мин. Фин.	Число заводоѣ.	Число рабочихъ.
Спичечныя . . . . .	1	50	<b>Ростовскій у.</b>			<b>Пешехонскій у.</b>		
М. Ф.	1	41	Валено-сапожныя . . .	4	209	Красильныя . . . . .	2	11
Газовыя . . . . .	1	30	М. Ф.	4	214	VI чр. Произв. бумаж-	4	588
М. Ф.	1	25	Суконныя . . . . .	1	442	ное и полиграф. . . .		
<b>Везенбергскій у.</b>			М. Ф.	1	424	<b>г. Ярославль.</b>		
Спичечн. и спичечной	1	70	<b>Романово-Борисоглѣб-</b>			Гильзовыя . . . . .	1	18
соломки . . . . .			<b>скій у.</b>			М. Ф.	2	188
<i>Итого по Эстляндской</i>			Шубно-валенныя . . . .	1	65	Типо-литографіи . . .		
<i>г. изсл. 1902 г. . . . .</i>	52	14028	М. Ф.	1	35	М. Ф.	2	156
Списокъ фабр. 1900 г.	232	14645	<i>IV чр. Обраб. льна,</i>	13	6656	<b>г. Рыбинскъ.</b>		
Отч. фабр. инсп. 1901 г.	235	15114	<i>пеньки и джута . . .</i>			11	6836	Типо-литографіи . . .
» » » 1902 г.	239	15219	<b>г. Ярославль.</b>			М. Ф.	3	94
Ст. несч. случ. 1903 г.	249	15402	Равендуковыя . . . . .	1	40	<b>г. Угличъ.</b>		
			М. Ф.	1	23	Писчебумажныя . . .	1	490
<b>Ярославская губ.</b>			<b>г. Ростовъ.</b>			М. Ф.	1	463
<i>I чр. Обраб. хлопка . .</i>	4	12816	Льно-прядильныя . . .	1	900	<b>г. Пешехонье.</b>		
<b>г. Ярославль.</b>			4	12247	М. Ф.	1	1175	Типографіи . . . . .
Ткацкія . . . . .	1	374	<b>г. Романово-Борисог-</b>			<b>г. Ростовъ.</b>		
М. Ф.	1	293	<b>лѣбскъ.</b>			Типографіи и перепл.		
Бумаго-прядильныя . .	1	10396	Льно-прядильныя . . .	1	1870	М. Ф.	1	19
М. Ф.	1	9588	М. Ф.	1	1759	<b>Угличскій у.</b>		
<b>Ярославскій у.</b>			<b>Ярославскій у.</b>			Писчебумажныя . . .	1	75
Бумаго-прядильныя . .	1	1450	Льно-пряд. и ткацк. . .	3	2749	М. Ф.	1	80
М. Ф.	1	1932	М. Ф.	3	2772	<i>VII чр. Обраб. дерева .</i>	35	1274
<b>Мышкинскій у.</b>			Отбѣл. нитокъ и тряп.	1	15	<b>г. Ярославль.</b>		
Вигоне-прядильныя . .	1	596	Льно-ткацкія . . . . .	2	577	Лѣсопильныя . . . . .	1	40
М. Ф.	1	434	М. Ф.	2	615	М. Ф.	1	217
<i>II чр. Обраб. шерсти .</i>	18	994	Полотняно-отбѣльн. .	2	38	Боярныя . . . . .		
<b>г. Ярославль.</b>			13	1098	М. Ф.	1	49	М. Ф.
Валено-войлочныя . .	1	24	<b>Ростовскій у.</b>			<b>г. Ростовъ.</b>		
М. Ф.	3	143	Ниточно-отбѣльныя .	1	6	Столярно-рѣзные и		
Валено-сапожныя . . .	2	33	М. Ф.	1	12	позолотныя . . . . .		
М. Ф.	2	111	<b>Рыбинскій у.</b>			М. Ф.	1	26
Раздаточн. конторы .			Канатныя . . . . .	1	461	<b>г. Рыбинскъ.</b>		
М. Ф.	1	15	М. Ф.	1	431	Лѣсопильныя . . . . .	2	7
<b>Ярославскій у.</b>			<i>V чр. Произв. изъ смѣш.</i>	5	38	М. Ф.	2	51
Валено-сапожныя . . .	1	200	<i>матеріаловъ . . . . .</i>					<b>Ярославскій у.</b>
М. Ф.	1	156	<b>г. Ярославль.</b>			Лѣсопильныя . . . . .	5	471
<b>Пешехонскій у.</b>			Красильныя . . . . .	1	6	М. Ф.	12	981
Валено-сапожныя . . .	8	21	Красильно-чистильн.	1	6	<b>Мологскій у.</b>		
			<b>г. Романово-Борисог-</b>			Лѣсопильныя . . . . .	2	115
			<b>лѣбскъ.</b>			М. Ф.	2	136
			Клеенчатыя . . . . .	1	10			

Наименованіе городовъ и уѣздовъ, группы и видовъ производства по классификаціи Мин. Фин.	Число заводоу.		Наименованіе городовъ и уѣздовъ, группы и видовъ производства по классификаціи Мин. Фин.	Число заводоу.		Наименованіе городовъ и уѣздовъ, группы и видовъ производства по классификаціи Мин. Фин.	Число заводоу.	
	Число заводоу.	Число рабочихъ.		Число заводоу.	Число рабочихъ.		Число заводоу.	Число рабочихъ.
Столярно-паркетныя М. Ф.	1	27	Механ. и чугуно-лит. М. Ф.	1	152	Любимскій у.		
Ростовскій у.	1	45	Ростовскій у.	1	160	Кирпичныя . . . . .	22	70
Лѣсопильныя . . . . .	2	71	Ресорныя . . . . .	1	30	Мологскій у.		
М. Ф.	2	61	М. Ф.	1	33	Кирпичныя . . . . .	1	100
Рыбинскій у.			Рыбинскій у.			М. Ф.	1	117
Лѣсопильныя . . . . .	7	421	Механ. судостроител. М. Ф.	1	418	Ростовскій у.		
М. Ф.	7	481	М. Ф.	1	300	Кирпичныя . . . . .	4	18
Бондарныя . . . . .	1	28	Механ. чугуно-лит. . . . .	1	61	Рыбинскій у.		
М. Ф.	1	28	М. Ф.	1	67	Алебастр. и каменот. М. Ф.	1	20
Даниловскій у.			Механическія . . . . .	1	80	М. Ф.	1	7
Лѣсопильныя . . . . .	1	6	М. Ф.	1	47	Кирпичныя . . . . .	1	100
М. Ф.	2	29	Пошехонскій у.			М. Ф.	2	123
Бондарныя . . . . .	3	116	Кузнечныя . . . . .	7	12	Гончарно-изразцов. . . . .	2	97
М. Ф.	3	116	IX вр. Обр. минераль- ныхъ веществъ . . . . .	88	1300	М. Ф.	1	90
Угличскій у.			11	1022	Угличскій у.			
Лѣсопильныя . . . . .	4	58	г. Ярославль.			Кирпичныя . . . . .	1	20
М. Ф.	5	84	Гончарныя . . . . .	—	—	X вр. Обр. живот- ныхъ продуктовъ . . . . .	166	700
Пошехонскій у.			М. Ф.	2	31	118	664	
Столярныя . . . . .	7	7	Гончарно-изразцов. и кирпичныя . . . . .	—	—	г. Ярославль.		
Любимскій у.			М. Ф.	1	22	Кожевенныя . . . . .	2	43
Лѣсопильныя . . . . .	1	5	г. Даниловъ.			М. Ф.	2	61
М. Ф.	1	13	Кирпичныя . . . . .	2	12	Мыловаренныя . . . . .	1	37
Романово-Борисоглѣ- бскій у.			г. Рыбинскъ.			М. Ф.	1	53
Лѣсопильныя . . . . .	2	46	Гончарно-изразцов. . . . .	1	50	Воско-бѣлизныя . . . . .	1	4
М. Ф.	1	30	М. Ф.	1	46	М. Ф.	1	7
VIII вр. Обр. метал. (20 10)	1024	858	г. Ростовъ.			Разд. контора кожев. М. Ф.	1	84
г. Ярославль.			Кирпичныя . . . . .	2	22	Свѣчно-восковыя . . . . .	1	26
Сурично-дробе-литейн Колокольню-литейныя М. Ф.	1	8	г. Романово-Борисо- глѣбскъ.			М. Ф.	1	6
М. Ф.	1	70	Кирпичныя . . . . .	5	39	Колесной мази . . . . .	1	83
Экипажныя . . . . .	1	52	Даниловскій б.			Шорныя и сырмятя. М. Ф.	1	4
М. Ф.	1	30	Кирпичныя . . . . .	31	95	М. Ф.	1	14
Водопрводно-механ. М. Ф.	1	39	Пошехонскій у.			Скорняжныя . . . . .	—	—
М. Ф.	1	26	Кирпичныя . . . . .	10	17	М. Ф.	1	11
Машиностроительн. . . . .	1	124	Романово-Борисоглѣ- бскій у.			Посудно-заготовочн. . . . .	1	25
М. Ф.	1	124	Кирпичныя . . . . .	3	40	М. Ф.	1	25
г. Пошехонье.			Изразцовыя . . . . .	1	27	г. Даниловъ.		
Золото-серебр.-сусал. Ярославскій у.	4	29	Фарфорово-фаянсов. . . . .	1	595	Кожевенно-войлочн. . . . .	1	10
Свинцово-прокатныя, свинцово-бѣлизн. и краско-терочныя М. Ф.	1	184	М. Ф.	1	659	г. Любимъ.		
М. Ф.	1	10				Кожевенныя . . . . .	1	6
						г. Молога.		
						Костемол. и клеевар. М. Ф.	1	17
						М. Ф.	1	22
						г. Пошехонье.		
						Клеевыя . . . . .	2	17

Наименованіе городовъ и уѣздовъ, группы и видовъ производства по классификаціи Мин. Фин.	Число заводоу.		Наименованіе городовъ и уѣздовъ, группы и видовъ производства по классификаціи Мин. Фин.	Число заводоу.		Наименованіе городовъ и уѣздовъ, группы и видовъ производства по классификаціи Мин. Фин.	Число заводоу.	
	Число заводоу.	Число рабочихъ.		Число заводоу.	Число рабочихъ.		Число заводоу.	Число рабочихъ.
Салотопенныя . . . . .	1	1	Мукомольныя . . . . .	1	60	<b>г. Петровскъ.</b>		
Кожевенныя . . . . .	2	53	<i>М. Ф.</i>	1	69	Цикорныя . . . . .	1	49
<i>М. Ф.</i>	2	76	Крупчато-мукомольн.	1	175	<i>М. Ф.</i>	1	35
<b>г. Романово-Борисоглѣбскъ.</b>			<i>М. Ф.</i>	1	192	Колбасныя . . . . .	—	—
Клеевыя . . . . .	1	10	Пиво-медоваренныя .	1	26	<i>М. Ф.</i>	1	28
<b>Ярославскій у.</b>			<i>М. Ф.</i>	1	39	Картофельно-паточн.	1	16
Кожевенныя . . . . .	1	23	Бѣлизля и маслобойн.	1	68	<i>М. Ф.</i>	1	12
<i>М. Ф.</i>	1	30	<i>М. Ф.</i>	1	8	<b>Ярославскій у.</b>		
<b>Даниловскій у.</b>			Кондитерскія . . . . .	2	64	Крупчатая мельницы	2	73
Кожевенныя . . . . .	3	14	<b>г. Молога.</b>			<i>М. Ф.</i>	2	78
Костеобжигательныя	1	6	Винокуренныя . . . . .	1	28	Картофельно-крахм.	—	—
<b>Любимскій у.</b>			<i>М. Ф.</i>	1	23	<i>М. Ф.</i>	3	119
Скорняжныя . . . . .	1	8	Паров. зав. фрукт. и	1	8	Винокуренныя	1	22
<i>М. Ф.</i>	1	12	ягоди. экстрактовъ	1	8	<i>М. Ф.</i>	2	117
<b>Мышкинскій у.</b>			<b>г. Пошехонье.</b>			<b>Даниловскій у.</b>		
Костеобжигательныя	1	187	Колбасныя . . . . .	2	4	Мукомольныя . . . . .	1	2
<i>М. Ф.</i>	1	186	Солодовенныя . . . . .	1	2	Картофельно-терочныя	28	409
<b>Пошехонскій у.</b>			Мукомольныя . . . . .	1	3	<i>М. Ф.</i>	15	429
Овчино-дубильныя .	17	20	<b>г. Ростовъ.</b>			Сыроваренныя . . . . .	2	6
Кожевенныя . . . . .	10	25	Булочн. и кондитерск.	—	—	Паточныя . . . . .	1	400
<i>М. Ф.</i>	1	7	<i>М. Ф.</i>	2	46	<i>М. Ф.</i>	1	234
Клеевыя . . . . .	4	4	Паточныя . . . . .	2	74	<b>Рыбинскій у.</b>		
Кожевенно-сапожн.	4	9	<i>М. Ф.</i>	1	48	Паров. мукомольныя.	7	551
Шорныя . . . . .	2	3	Колбасныя . . . . .	2	90	<i>М. Ф.</i>	6	256
<b>Романово-Борисоглѣбскій у.</b>			<i>М. Ф.</i>	2	73	Маслобойныя . . . . .	1	45
Костеобжигательныя	1	3	Овощесушильныя . . .	1	48	<i>М. Ф.</i>	1	9
Кожевенныя . . . . .	3	30	<i>М. Ф.</i>	1	32	Винокурен. и спирто-	—	—
Овчино-дубильныя .	—	—	Цикорныя . . . . .	2	220	ректификаціонныя	—	—
<i>М. Ф.</i>	1	70	<i>М. Ф.</i>	2	162	<i>М. Ф.</i>	1	102
<b>Угличскій у.</b>			<b>г. Романово-Борисоглѣбскъ.</b>			Крупчато-паро-водян.	—	—
Кожевенныя . . . . .	2	57	Маслобойныя . . . . .	2	4	<i>М. Ф.</i>	1	43
<i>М. Ф.</i>	1	50	Крупяныя . . . . .	2	9	<b>Романово-Борисоглѣбскій у.</b>		
<b>XI гр. Обработ. кусковъ и питательныхъ веществъ.)</b>	230	4365	<b>г. Рыбинскъ.</b>			Маслобойныя . . . . .	6	16
<b>г. Ярославль.</b>	82	4251	Паров. вальц. мельн.	3	60	<b>Ростовскій у.</b>		
Водочныя . . . . .	—	—	<i>М. Ф.</i>	3	82	Крупчато-вальц., вод.	—	—
<i>М. Ф.</i>	1	115	Колбасныя . . . . .	2	27	мукомольныя . . . . .	1	50
Колбасныя . . . . .	1	8	<i>М. Ф.</i>	—	—	<i>М. Ф.</i>	1	55
<i>М. Ф.</i>	2	29	Кревет. и пряничн.	1	24	Мукомольныя . . . . .	1	72
Искусств. минер. водъ	—	—	<i>М. Ф.</i>	1	24	<i>М. Ф.</i>	2	101
<i>М. Ф.</i>	1	11	Кондитерскія . . . . .	1	25	Картофельно-паточн.	2	11
Табачныя . . . . .	3	1113	<i>М. Ф.</i>	1	10	<i>М. Ф.</i>	1	4
<i>М. Ф.</i>	4	1107	Минеральныхъ водъ.	1	70	Картофельно-терочн.	5	69
			Пивоваренныя . . . . .	1	64	<i>М. Ф.</i>	3	48
			<b>г. Угличъ.</b>			Консервныя . . . . .	1	25
			Колбасныя . . . . .	—	—	<i>М. Ф.</i>	1	28
			<i>М. Ф.</i>	1	6	Саговыя . . . . .	1	2
						Крахмально-паточн.	8	90
						<i>М. Ф.</i>	6	61

Наименованіе городовъ и уѣздовъ, группы и видовъ производства по классификаціи Мин. Фин.	Число заводовъ.		Число рабочихъ.		Наименованіе городовъ и уѣздовъ, группы и видовъ производства по классификаціи Мин. Фин.	Число заводовъ.		Число рабочихъ.		
	Число заводовъ.	Число рабочихъ.	Число заводовъ.	Число рабочихъ.		Число заводовъ.	Число рабочихъ.			
Любимскій у.					Гудронныя . . . . .	1	12	Шелков. волокн. изд.	1	400
Сыроваренныя . . . . .	20	60			М. Ф.	1	10	М. Ф.	1	723
Паров. мукомольныя.	1	2			Рыбинскій у.			Варшавскій у.		
Пошехонскій у.					Керос. и нефтян. скл.	1	36	Отбѣлка и окраска тканей . . . . .	—	—
Маслобойныя . . . . .	81	168			Складъ нефте-освѣт.	1	127	М. Ф.	1	14
Водяныя-вѣтряныя . . . . .	20	21			Итого по Ярославской г. изсл. 1902 г. . . . .	515	31438	IV тр. Обр. льна, пеньки и джута . . . . .	2	8198
Винокуренныя . . . . .	—	—			Списокъ фабр. 1900 г.	220	32527	3	9971	
М. Ф.	2	13			Отч. фабр. инсп. 1901 г.	278	36954	г. Варшава.		
Угличскій у.					» » » 1902 г.	275	35178	Джутов. мѣшковъ. . . . .	—	—
Картофельно-терочн.	4	39			Ст. несч. случ. 1903 г.	240	34041	М. Ф.	1	615
Паров. вальц. мельн. . . . .	1	25						Блонскій у.		
М. Ф.	1	27			Варшавская губ.			Льняныхъ издѣлій . . . . .	2	8198
XII тр. Химич. произв.	32	1688			I тр. Обр. хлопка . . . . .	7	531	М. Ф.	2	9356
18	2211				6	672		V тр. Произв. изъ смѣш. матеріаловъ . . . . .	50	5212
г. Ярославль.					г. Варшава.			46	4988	
Сурично-дробе-лит. . . . .	1	8			Портгерь и ковр. бум.	—	—	г. Варшава.		
М. Ф.	1	6			М. Ф.	1	66	Брезентовъ . . . . .	1	10
Спичечныя . . . . .	1	386			Химич. красил. пряди	1	20	М. Ф.	1	12
М. Ф.	1	870			М. Ф.	1	17	Бѣлошвейныя . . . . .	1	66
Свинцово-бѣзильныя	7	526			Суровой ткани . . . . .	1	25	М. Ф.	2	145
М. Ф.	7	592			М. Ф.	1	28	Галстуки и подтяжки	1	91
Шпатовыя и красно-терочныя . . . . .	1	40			Варшавскій у.			М. Ф.	2	147
М. Ф.	2	56			Красильно-отбѣлн. . . . .	2	27	Платъевъ и уборовъ . . . . .	1	150
Колесной мази . . . . .	1	83			Отбѣлка хлопка . . . . .	1	96	М. Ф.	1	288
М. Ф.	1	105			М. Ф.	5	111	Искусств. цвѣтовъ и перьевъ . . . . .	7	322
г. Романово-Борисоглѣбск.					Бумаго-прядильныя . . . . .	1	340	М. Ф.	5	168
Химическія . . . . .	2	340			М. Ф.	1	424	Клеен. и лакиров. изд.	2	111
М. Ф.	2	294			Блонскій у.			М. Ф.	2	115
Ярославскій у.					Гигроскопич. ваты . . . . .	1	23	Перчаточныя . . . . .	1	85
Химическія . . . . .	1	91			М. Ф.	1	26	Позументныя . . . . .	1	10
М. Ф.	1	73			II тр. Обр. шерсти . . . . .	4	2372	Искусствен. мѣха изъ перьевъ . . . . .	—	—
Даниловскій у.					4	1738		М. Ф.	1	20
Химическ. зав., сухой перегонки дерева	1	23			г. Варшава.			Шнурковъ полушелк.	1	17
М. Ф.	1	25			Портгерь и ковровъ шерстяныхъ . . . . .	3	398	М. Ф.	1	14
Химич. зав. и ремонт. мастерская . . . . .	—	—			М. Ф.	3	390	Прачешныя . . . . .	4	286
М. Ф.	1	180			Варшавскій у.			М. Ф.	3	223
Любимскій у.					Шерсто-прядильныя . . . . .	1	1974	Пуговичныя . . . . .	3	139
Дегтярныя . . . . .	13	21			М. Ф.	1	1348	М. Ф.	2	81
Романово-Борисоглѣбскій у.					III тр. Обр. шелка . . . . .	7	784	Резино-ткацкія . . . . .	3	590
Порошковыя . . . . .	1	5			5	987		М. Ф.	3	399
					г. Варшава.			Тесемочныя . . . . .	1	70
					Шелков. и полушелк. лентъ . . . . .	6	384	М. Ф.	1	70
					М. Ф.	3	250	Зонтичныя . . . . .	1	16
								М. Ф.	1	24
								Красил. для перьевъ.	2	13
								М. Ф.	1	5



Наименованіе городовъ и уѣздовъ, группы и видовъ производства по классификаціи Мин. Фин.	Число заводовъ.	Число рабочихъ.	Наименованіе городовъ и уѣздовъ, группы и видовъ производства по классификаціи Мин. Фин.	Число заводовъ.	Число рабочихъ.	Наименованіе городовъ и уѣздовъ, группы и видовъ производства по классификаціи Мин. Фин.	Число заводовъ.	Число рабочихъ.
Трикотажныя . . . . .	3	563	Кровельнаго толя . . .	4	120	Бочекъ . . . . .	—	—
<i>М. Ф.</i>	3	550	<i>М. Ф.</i>	4	140	<i>М. Ф.</i>	1	16
Шляпныя . . . . .	6	386	<b>Варшавскій у.</b>			Токарное издѣліе . . .	—	—
<i>М. Ф.</i>	7	433	Толевыя . . . . .	1	96	<i>М. Ф.</i>	1	8
Кружевн. и тюлевыя	7	1887	<i>М. Ф.</i>	1	102	<b>Варшавскій у.</b>		
<i>М. Ф.</i>	6	1822	Писчебумажныя . . .	1	910	Древесно-кров. плит.	1	36
Фитилей и тесьмы . .	1	24	<i>М. Ф.</i>	1	860	<i>М. Ф.</i>	1	52
<i>М. Ф.</i>	1	28	<b>г. Влоцлавскъ.</b>			Ящичныя . . . . .	—	—
<b>Блонскій у.</b>			Кровельнаго . . . . .	—	—	<i>М. Ф.</i>	1	3
Тесемочныя . . . . .	1	357	<i>М. Ф.</i>	2	20	Лѣсопильныя . . . . .	2	20
<i>М. Ф.</i>	1	326	Целлюлозныя . . . . .	1	290	Переносн. домовъ и	—	—
<b>Варшавскій у.</b>			<i>М. Ф.</i>	1	394	бараконъ . . . . .	—	—
Игрушекъ и куколъ . .	2	69	<b>г. Калущинъ.</b>			<i>М. Ф.</i>	1	144
<i>М. Ф.</i>	1	39	(Новоминскаго у.).			<b>Блонскій у.</b>		
Шляпныя . . . . .	—	—	Папиросныхъ гильзъ	2	34	Лѣсопильныя . . . . .	—	—
<i>М. Ф.</i>	1	89	<b>Блонскій у.</b>			<i>М. Ф.</i>	1	16
<i>VI вр. Произв. бумаж-</i>	168	4090	Картонныя . . . . .	1	46	<b>Блонскій у.</b>		
<i>ное и полиграф. . . .</i>	161	4532	<i>М. Ф.</i>	1	47	Лѣсопильныя . . . . .	1	15
<b>г. Варшава.</b>			<b>Гостыньскій у.</b>			<i>М. Ф.</i>	1	16
Словол., литограф. и	1	360	Писчебумажныя . . .	1	565	Строительн. матеріал.	1	5
типографіи . . . . .	2	828	<i>М. Ф.</i>	1	612	<b>г. Влоцлавскъ.</b>		
Типографіи и литогр.	43	1153	<b>г. Варшава.</b>			Лѣсопильныя . . . . .	2	23
<i>М. Ф.</i>	35	1118	<i>VII вр. Обр. дерева .</i>	151	2859	<i>М. Ф.</i>	2	42
Бумажныхъ короб.	1	50	<b>г. Варшава.</b>	144	2623	Корзиночныя . . . . .	1	38
<i>М. Ф.</i>	1	21	Дѣтскихъ повозокъ и			<i>М. Ф.</i>	1	48
Изд. изъ папье-маше	1	91	велосипедовъ . . . .	1	40	<b>Гостыньскій у.</b>		
<i>М. Ф.</i>	1	92	<i>М. Ф.</i>	1	33	Лѣсопильныя . . . . .	1	16
Картонаж. и бонбон.	—	—	Лѣсопильни . . . . .	4	473	<i>М. Ф.</i>	1	23
<i>М. Ф.</i>	1	19	Столярно-мебельныя	4	620	<b>Гроецкій у.</b>		
Бумажныхъ картъ . . .	1	12	<i>М. Ф.</i>	2	88	Лѣсопильныя . . . . .	1	30
Плакатовъ . . . . .	1	38	Столярныя . . . . .	1	74	<i>М. Ф.</i>	1	12
<i>М. Ф.</i>	1	45	<i>М. Ф.</i>	4	121	<b>Новоминскій у.</b>		
Бумажныхъ конверт.	3	103	Столярно-мебельныя .	3	130	Лѣсопильныя . . . . .	2	18
<i>М. Ф.</i>	2	46	<i>М. Ф.</i>	—	—	<i>М. Ф.</i>	2	14
Конторск. книгъ и	2	46	Деревян. издѣлій . . .	1	7	<b>Плонскій у.</b>		
переплетн. . . . .	1	13	<i>М. Ф.</i>	3	61	Лѣсопильныя . . . . .	2	14
<i>М. Ф.</i>	1	25	Роялей . . . . .	1	19	<i>М. Ф.</i>	1	8
Комерческ. книгъ и	—	—	Фортепіанныя . . . . .	2	63	<b>Пултускій у.</b>		
переплетн. . . . .	1	24	<i>М. Ф.</i>	2	70	Лѣсопильныя . . . . .	2	22
Альбомовъ и перепл.	1	24	Гнутой мебели . . . . .	1	42	<i>М. Ф.</i>	1	7
Переплетныя . . . . .	1	20	<i>М. Ф.</i>	4	866	<b>Скеревицкій у.</b>		
Гравери. переплетно-	—	—	Багетныя и рамочн. . .	6	251	Лѣсопильныя . . . . .	1	10
тисненныя . . . . .	1	14	<i>М. Ф.</i>	5	235	<b>Сохачевскій у.</b>		
<i>М. Ф.</i>	1	8	Паркетныя . . . . .	1	55	Лѣсопильныя . . . . .	3	26
Гильзовыя . . . . .	1	12	<i>М. Ф.</i>	1	76	<i>М. Ф.</i>	3	34
<i>М. Ф.</i>	1	8	Сапожныхъ колодокъ	1	6			
Обойныя . . . . .	1	115	Фанерныя . . . . .	2	25			
<i>М. Ф.</i>	1	102	<i>М. Ф.</i>	1	10			
Картонныя . . . . .	1	17						
<i>М. Ф.</i>	1	16						

Наименованіе городовъ и уѣздовъ, группы и видовъ производства по классификаціи Мин. Фин.		Число заводоу.	Число рабочихъ.	Наименованіе городовъ и уѣздовъ, группы и видовъ производства по классификаціи Мин. Фин.		Число заводоу.	Число рабочихъ.	Наименованіе городовъ и уѣздовъ, группы и видовъ производства по классификаціи Мин. Фин.		Число заводоу.	Число рабочихъ.
VIII чр. Обраб. метал.		175	16751	Паровыя кузницы . . .		1	10	Экипажныя . . . . .		2	80
г. Варшава.		158	17396	М. Ф.		1	8	М. Ф.		1	47
Гермет. жел. дверецъ . . .		1	20	Слесарныя . . . . .		2	72	Желѣзн. печей и кух. прибороу . . . . .		1	37
М. Ф.		1	19	М. Ф.		7	179	М. Ф.		1	39
Машиностроительн. . . . .		8	697	Металло-очистительн.		18	3863	Комнатн. ледн. и кух.		1	16
М. Ф.		6	523	М. Ф.		20	4344	М. Ф.		1	13
Трамв. и газов. мотор.		1	23	Эмалирован. посуды . . .		1	17	Варшавскій у.			
Подъемныхъ машинъ . . .		1	9	М. Ф.		2	1040	Машиностроительн. . .		1	250
М. Ф.		1	12	Метал. пуговицъ . . . . .		1	552	М. Ф.		1	325
Мельнич. машинъ . . . . .		2	116	М. Ф.		2	125	Огнеупорн. каскъ . . . . .		4	62
М. Ф.		1	66	Напильниковъ . . . . .		2	95	Чугуно-литейныя . . . . .		3	356
Машиностроительн. и чугуно-литейныя . . .		2	845	М. Ф.		2	49	М. Ф.		3	495
М. Ф.		2	1271	Стальныхъ издѣлій . . .		2	84	Желѣзодѣлательныя . . .		1	58
Механическія . . . . .		3	58	М. Ф.		3	106	М. Ф.		1	69
М. Ф.		4	172	Кошелечн. замковъ . . .		2	49	Литейныя цинковыя . . .		1	2
Механ., пароходн. и корабельн. маст. . .		1	10	М. Ф.		1	17	Листопрокатныя . . . . .		1	145
М. Ф.		1	26	Корсетн. пластинокъ . . .		1	33	М. Ф.		1	169
Гидравлическія . . . . .		3	53	Карандаши. ручекъ . . .		1	30	Механическія . . . . .		3	113
М. Ф.		3	99	М. Ф.		1	74	М. Ф.		2	298
Станція насосовъ . . . . .		1	75	Огнеупорныхъ каскъ . . .		1	19	Узкоколейн. пут. м. . . . .		1	15
Мѣдно-лит. и токарн.		1	12	М. Ф.		1	30	Напильн. и стал. изд.		1	24
М. Ф.		4	88	Газокалильн. сѣтокъ . . .		1	80	Металлическ. издѣлій . . .		2	190
Чугуно-литейныя . . . . .		4	1050	Земледѣльч. орудій и машинъ . . . . .		1	35	М. Ф.		1	74
М. Ф.		4	1403	М. Ф.		1	34	Жестяныхъ издѣлій . . . . .		1	20
Ковано-пресован. изд.		3	95	Несгораемыхъ шкаф.		1	8	М. Ф.		1	20
М. Ф.		3	112	М. Ф.		1	8	Эмалирован. посуды . . .		1	290
Гвоздильныя . . . . .		1	9	Серебр. и мельх. изд.		5	737	М. Ф.		1	300
М. Ф.		1	11	М. Ф.		6	860	Металлич. ягруппекъ . . .		1	49
Проволочныя . . . . .		4	436	Золоченіе, серебр. и никелиров.		4	127	М. Ф.		1	20
М. Ф.		5	476	М. Ф.		2	118	Формъ для сахара . . . . .		1	2
Мѣдно-желѣзодѣлат.		4	349	Сусал. золоч. и серебр.		1	14	Фотограф. принадл. . . . .		1	9
М. Ф.		2	425	М. Ф.		1	14	Дроби . . . . .		1	9
Прибор. отопл., водо-провода и каналіз.		1	60	Мельх. и накладн. сер.		1	27	Скребницъ . . . . .		1	12
М. Ф.		1	92	М. Ф.		1	25	г. Брестъ-Литовскъ.			
Арматуръ . . . . .		2	79	Металлическія . . . . .		1	35	Починки земледѣльч. машинъ . . . . .			
М. Ф.		2	116	М. Ф.		1	20	М. Ф.		1	20
Электротехн. армат.		1	7	Металлич. вѣнковъ . . . . .		1	37	г. Влоцлавскъ.			
М. Ф.		1	45	М. Ф.		1	4	Литейныя . . . . .		2	116
Электротехническія . . . . .		1	20	Часовъ . . . . .		5	261	М. Ф.		2	166
М. Ф.		1	20	М. Ф.		4	206	Физическ. инструмент.		1	39
Устройство отопленій . . . . .		1	49	Ламповыя . . . . .		6	904	М. Ф.		1	37
М. Ф.		2	73	М. Ф.		4	837	Земледѣльч. орудій . . . . .		1	31
Физико-мех. и оптич.		2	81	Крючковъ . . . . .		1	4	М. Ф.		1	49
М. Ф.		2	81	Бѣлой жести . . . . .		1	38	Проволочныя . . . . .		1	25
Металлич. капсулей . . . . .		1	104	М. Ф.		1	18	М. Ф.		1	19
М. Ф.		1	87	Токарно-желѣзныя . . . . .		2	17	Желѣзныхъ издѣлій . . . . .		1	19
Патронныхъ гильзъ . . . . .		1	35	М. Ф.		3	23	г. Кутно.			
М. Ф.		1	33	Желѣзныхъ издѣлій . . . . .		9	1806	Земледѣльч. орудій . . . . .		1	35
Техническія . . . . .		1	42	М. Ф.		8	1482	М. Ф.		1	56
М. Ф.		1	48	Вѣсовъ . . . . .		3	486				
Мѣдно-плавильныя . . . . .		4	168	М. Ф.		5	388				
М. Ф.		3	137	Желѣзной мебели . . . . .		5	227				
				М. Ф.		4	205				

Наименованіе городовъ и уѣздовъ, группы и видовъ производства по классификаціи Мин. Фин.		Число заводовъ.	Число рабочихъ.	Наименованіе городовъ и уѣздовъ, группы и видовъ производства по классификаціи Мин. Фин.		Число заводовъ.	Число рабочихъ.	Наименованіе городовъ и уѣздовъ, группы и видовъ производства по классификаціи Мин. Фин.		Число заводовъ.	Число рабочихъ.
Кутновскій у.				г. Блоны.				г. Плонскъ.			
Чугуно-литейныя . . .	1	22	Кирпичныя . . . . .		1	22	Кирпичныя . . . . .		3	15	
Нешавскій у.				г. Мѣцонувъ. (Блон. у.).				г. Пултускъ.			
Литейныя . . . . .	1	4	Изразцовыя . . . . .		1	12	Кирпичныя . . . . .		1	25	
Новоминскій у.				Блонскій у.				Пултускій у.			
Машиностроительн. и чугуно-литейныя . . .	1	508	Изразцовыя . . . . .		1	4	Кирпичныя . . . . .		2	35	
г. Пултускъ.				Кирпичныя . . . . .		5	283	Торфяныя . . . . .		1	250
Земледѣльч. орудій . .	1	6			7	336			1	4	
<i>IX</i> ур. Обр. минераль- ныхъ веществъ . . . .	89	5986	г. Влоцлавскъ.				Радиминскій у.				
	66	4115	Жернововъ . . . . .		1	19	Кирпичныя . . . . .		1	36	
г. Варшава.				Кирпичныя . . . . .		2	452			1	50
Шлифованіе стекла . .	1	4			2	326	г. Скерневицы.				
Зеркальныя . . . . .	1	15	Изразцовыя . . . . .		1	6	Кирпичныя . . . . .		3	71	
Изразцовыя . . . . .	1	12	Фаянсовыя . . . . .		2	474			1	17	
Асфальтов. и цементн. М. Ф. . . . .	2	38	Каменот. и терракот. М. Ф. . . . .		2	517	<i>X</i> ур. Обр. живот- ныхъ продуктовъ . . .		88	2992	
Фаянсовыя . . . . .	1	30	Влоцлавскій у.						60	2778	
Гипсовыя . . . . .	1	6	Стекланныя . . . . .		1	46	г. Варшава.				
Кирпичныя . . . . .	1	13	Кирпичныя . . . . .		1	9	Кожан. альбомы и др. издѣлія . . . . .		2	64	
Асфальтов. и цементн. М. Ф. . . . .	2	36	Грозецкій у.				М. Ф. . . . .		1	50	
Фаянсовыя . . . . .	1	30	Стекланныя . . . . .		1	30	Обуви . . . . .		7	509	
Гипсовыя . . . . .	1	6	Кирпичныя . . . . .		1	54	М. Ф. . . . .		4	328	
Кирпичныя . . . . .	1	23	Кирпичныя . . . . .		3	601	Кожевенныя . . . . .		17	1328	
Тальковыя . . . . .	1	24	Гостынский у.				М. Ф. . . . .		15	1302	
М. Ф. . . . .	1	28	Кирпичныя . . . . .		2	17	Сыромятныя . . . . .		2	49	
Каменотесныя . . . . .	4	99	Кирпичныя . . . . .		4	295	М. Ф. . . . .		1	41	
М. Ф. . . . .	4	118	Гостынский у.				Лайковыя . . . . .		1	18	
Усоверш. мостовыхъ Бетонныя . . . . .	1	15	Кирпичныя . . . . .		2	17	М. Ф. . . . .		2	20	
2	98	Кутновскій у.				Заготовка обуви . . .					
г. Новый-Дворъ.				Кирпичныя . . . . .		3	31	М. Ф. . . . .		2	36
Фаянсовыя . . . . .	1	65	Кирпичныя . . . . .		3	31	Подошвен. товаровъ. М. Ф. . . . .		2	171	
М. Ф. . . . .	1	87	г. Ловичъ.				Лакирован. кожъ . . .				
Варшавскій у.				Глянн. огнеупорн. посудныя . . . . .		1	22	М. Ф. . . . .		1	21
Стекланныя . . . . .	3	584	Глянн. огнеупорн. посудныя . . . . .		1	27	Мыловаренныя . . . .		2	9	
М. Ф. . . . .	3	557	Нешавскій у.				М. Ф. . . . .		1	8	
Кирпичныя . . . . .	21	1713	Кирпичныя . . . . .		1	30	Восковыхъ свѣчей . .		1	4	
М. Ф. . . . .	21	773	Кирпичныя . . . . .		1	30	Рогов. изд. и гребней		1	34	
Изразцовыя . . . . .	3	20	Новоминскій у.				М. Ф. . . . .		1	112	
М. Ф. . . . .	1	8	Кирпичныя . . . . .		1	5	Щеточныя . . . . .		2	151	
Фаянсовыя . . . . .	1	290	Кирпичныя . . . . .		1	5	М. Ф. . . . .		2	130	
М. Ф. . . . .	1	280	Изразцовыя . . . . .		2	21	Желатина и клея . . .				
Терракотовыя . . . . .	1	15	М. Ф. . . . .		1	23	М. Ф. . . . .		1	54	
Глянн. горшковъ . . . .	1	8	Плонскій у.				Очистка кишекъ . . .		1	16	
Карандашныя . . . . .	1	220	Кирпичныя . . . . .		3	49					
М. Ф. . . . .	1	230					Варшавскій у.				
Кровельн. черепицы. М. Ф. . . . .	1	234					Кожевенныя . . . . .		17	165	
1	220					М. Ф. . . . .		15	369		

Наименованіе городовъ и уѣздовъ, группы и видовъ производства по классификаціи Мин. Фин.		Число заводоу.	Число рабочихъ.	Наименованіе городовъ и уѣздовъ, группы и видовъ производства по классификаціи Мин. Фин.		Число заводоу.	Число рабочихъ.	Наименованіе городовъ и уѣздовъ, группы и видовъ производства по классификаціи Мин. Фин.		Число заводоу.	Число рабочихъ.
Козырковъ . . . . .		1	15	Шокол., какао и бискв.	7	248		Блонскій у.			
М. Ф.		1	14	М. Ф.	7	288		Паров. мельницы . . .	1	17	
Салотопенныя . . . . .		4	11	Жженого кофе . . . . .	1	3		М. Ф.	1	20	
М. Ф.		4	10	М. Ф.	2	11		Свекло-сахарныя . . .	8	1198	
Мыловаренныя . . . . .		2	21	Цикорія . . . . .	1	23		М. Ф.	3	1260	
М. Ф.		1	20	М. Ф.	1	23		Винокуренныя . . . . .	2	13	
Желатина и клея . . . . .		1	130	Крахмальные . . . . .	3	65		М. Ф.	2	11	
Щеточныя . . . . .		1	9	М. Ф.	3	59		Пивоваренныя . . . . .	2	11	
М. Ф.		1	14	Укусныя . . . . .	1	7		Паров. мельницы . . .	2	25	
Гребеночныя . . . . .		1	41	Пивоваренныя . . . . .	10	787		М. Ф.	2	28	
М. Ф.		1	75	Медоваренныя . . . . .	13	990					
Клееваренныя . . . . .		2	77	Водочныя . . . . .	1	6		г. Влоцлавскъ.			
М. Ф.		2	72	М. Ф.	6	140		Пивоваренныя . . . . .	1	11	
				М. Ф.	7	159		М. Ф.	1	17	
Блонскій у.				Ректификаціонныя . . . . .	2	61		Цикорныя . . . . .	3	217	
Кожевенныя . . . . .		2	47	М. Ф.	2	81		М. Ф.	3	214	
М. Ф.		1	31	Коньяку и ликеровъ . . . . .	1	15		М. Ф.	3	214	
Сыромятныя . . . . .		1	45	М. Ф.	1	17		Солемельныя . . . . .	2	34	
				Дрожжево-винокур.	1	25					
г. Варна.				Сушильни и складъ	1	1		Влоцлавскій у.			
Кожевенныя . . . . .		2	4	хлѣба . . . . .	1	4		Сахаро-рафинадныя . . .	1	500	
				М. Ф.	1	4		М. Ф.	1	364	
Гроецкій у.				Винный складъ . . . . .	1	612		Винокур.-ректифик.	—	—	
Кожевенныя . . . . .		6	18	Пар. мельн. и пекарня	7	366		М. Ф.	3	20	
				М. Ф.	7	318		Мукомольныя . . . . .	—	—	
г. Гомбинъ.				Механич. пекарни	3	169		М. Ф.	2	12	
(Гостынского у.).				М. Ф.	3	149					
Кожевенныя . . . . .		2	7	Макаронныя . . . . .	2	74		Гроецкій у.			
М. Ф.		1	4	М. Ф.	1	14		Свекло-сахарныя . . . . .	1	589	
Мыловаренныя . . . . .		1	2	Газов. и минер. водъ	3	29		М. Ф.	1	400	
				М. Ф.	6	35		Пивоваренныя . . . . .	4	24	
Новоминскій у.				Квасоваренныя . . . . .	1	5		М. Ф.	2	20	
Мыловаренныя . . . . .		1	2	Молочныя . . . . .	—	—		Винокуренныя . . . . .	10	51	
				М. Ф.	1	16		М. Ф.	9	48	
г. Кутно.				Горчичныя . . . . .	1	2		Водяныя мельницы . . .	—	—	
Мыловаренныя . . . . .		1	3	М. Ф.	2	8		М. Ф.	1	5	
				Колбасныя . . . . .	1	10		Маслобойни . . . . .	1	2	
г. Плонскъ.				г. Новый-Дворъ.							
Кожевенныя . . . . .		1	2	Паров. мельницы . . . . .	1	4		г. Гомбинъ.			
				Пивоваренныя . . . . .	1	9		(Гостынского у.).			
г. Насельскъ.				Варшавскій у.				Укусныя . . . . .	1	2	
Кожевенныя . . . . .		3	5	Крахмально-паточн. . . . .	1	126		Газовыхъ водъ . . . . .	2	4	
				М. Ф.	1	46		Маслобойни . . . . .	2	3	
г. Сьерневицы.				Крахмальные . . . . .	1	8					
Кожевенныя . . . . .		3	6	Маслобойныя . . . . .	1	12		Гостынский у.			
				М. Ф.	1	15		Свекло-сах. и рафин.	3	441	
XI вр. Обр. кусов. и питательныхъ вѣщ.)	221	12397		Паров. мельницы . . . . .	1	72		М. Ф.	3	952	
	179	8854		М. Ф.	1	121		Винокуренныя . . . . .	6	39	
г. Варшава.				Винокуренныя . . . . .	1	7		М. Ф.	4	22	
Табачныя . . . . .	6	1638		М. Ф.	1	6		Пивоваренныя . . . . .	1	12	
М. Ф.	5	1514		Винный зав., мельн. и	1	4		М. Ф.	1	14	
Бисквитно-прянич.	5	197		лѣсоп. . . . .	1	4		Маслобойни . . . . .	1	5	
М. Ф.	7	295		Пивоваренныя . . . . .	5	29		Паров. мельницы . . .	1	11	
				М. Ф.	3	22		Газовыхъ водъ . . . . .	2	2	
								Цикорныя . . . . .	1	12	

Наименованіе городовъ и уѣздовъ, группы и видовъ производства по классификаціи Мин. Фин.		Число заводовъ.	Число рабочихъ.	Наименованіе городовъ и уѣздовъ, группы и видовъ производства по классификаціи Мин. Фин.		Число заводовъ.	Число рабочихъ.	Наименованіе городовъ и уѣздовъ, группы и видовъ производства по классификаціи Мин. Фин.		Число заводовъ.	Число рабочихъ.
<b>г. Кутно.</b>				<b>Мукомольно-крахмал.</b>				<b>Сохачевскій у.</b>			
Паров. мельницы . . .		2	13		М. Ф.	1	6	Винокуренныя . . .		4	20
М. Ф.		2	17			1	8	М. Ф.		4	22
Пар. мелън. и маслоб.		1	34	<b>г. Закрочимъ.</b>				Винокур., ректифик. и		1	8
М. Ф.		1	35	Уксусныя . . . . .		1	1	пивоваренныя . . .		1	6
<b>Кутновскій у.</b>				Маслобойныя . . . . .		1	2	М. Ф.		2	9
Свекло-сахарныя . . .		8	2702	Содовой воды . . . . .		2	2	Пивоваренныя . . .		1	9
М. Ф.		7	1858	<b>Плонскій у.</b>				Свекло-сахарныя . . .		2	777
Винокуренныя . . .		3	17	Винокуренныя . . . . .		8	51	М. Ф.		1	581
М. Ф.		4	35	М. Ф.		5	35	XII пр Химич. произв.	(35	2044	
Пивоваренныя . . .		1	12	Пивоваренныя . . . . .		1	7	(29	2161		
М. Ф.		1	5	М. Ф.		1	6	<b>г. Варшава.</b>			
Паров. мельницы . . .		2	40	Паров. мельницы . . .		1	2	Газовыя . . . . .		1	400
М. Ф.		1	32	М. Ф.		1	2	М. Ф.		1	459
Сушильни цикорныя		1	27	Маслобойныя . . . . .		1	3	Косметическія . . .		3	181
М. Ф.		1	17	Газовыхъ напитковъ		1	1	М. Ф.		3	181
<b>г. Ловичъ.</b>				Цикорныя . . . . .		1	3	Буръ . . . . .		1	14
Пивоваренныя . . . . .		1	5	<b>г. Пултускъ.</b>				М. Ф.		1	7
М. Ф.		1	8	Пивоваренныя . . . . .		1	48	Ультрамар. и красокъ		3	154
Паров. мельницы . . .		2	56	М. Ф.		1	10	М. Ф.		2	140
М. Ф.		2	56	Газовыхъ водъ . . . . .		5	9	Лаков. и масл. крас.		2	97
<b>Ловичскій у.</b>				<b>Пултусскій у.</b>				М. Ф.		1	87
Свекло-сахарныя . . .		1	429	Винокуренныя . . . . .		6	40	М. Ф.		2	139
М. Ф.		1	260	М. Ф.		5	37	М. Ф.		2	120
Винокуренныя . . . . .		1	4	Спиртоочистителън.		1	2	Клей, замъзка и др.		—	—
М. Ф.		1	4	М. Ф.		1	16	веществъ . . . . .		1	6
<b>г. Нешава.</b>				Пивоваренныя . . . . .		2	19	М. Ф.		1	6
Пивоваренныя . . . . .		1	6	М. Ф.		2	24	Очистка хим. маселъ .		1	20
М. Ф.		2	10	Паров. мельницы . . .		2	7	Ваксы . . . . .		1	20
Газовыхъ водъ . . . . .		1	3	М. Ф.		1	9	М. Ф.		1	20
<b>Нешавскій у.</b>				Газовыхъ водъ . . . . .		1	2	Химическія . . . . .		1	20
Винокуренныя . . . . .		1	3	<b>Радиминскій у.</b>				<b>Варшавскій у.</b>			
М. Ф.		2	17	Винокуренныя . . . . .		2	12	Газовыя . . . . .		1	310
Мукомольныя . . . . .		—	—	М. Ф.		2	11	М. Ф.		1	255
М. Ф.		1	9	Пивоваренныя . . . . .		2	28	Сургучныя . . . . .		1	27
Квасоваренныя . . . . .		1	1	М. Ф.		1	5	Силикатныя . . . . .		1	24
Содеваренныя . . . . .		1	50	<b>г. Скерневицы.</b>				М. Ф.		1	23
Сушильни цикорныя		1	12	Пивоваренныя . . . . .		1	9	Соды . . . . .		1	3
Крахмальныея . . . . .		1	3	М. Ф.		1	8	Искусств. туковъ . . .		—	—
М. Ф.		1	10	<b>г. Скерневицкій у.</b>				М. Ф.		1	50
Молочн. и маслобойн.		1	3	Винокуренныя . . . . .		1	6	Косметическія . . . . .		2	132
М. Ф.		1	3	М. Ф.		1	6	М. Ф.		2	183
<b>Новоминскій у.</b>				Крахмальныея . . . . .		1	7	Угольно-кислотныя и		—	—
Пивоваренныя . . . . .		1	8	М. Ф.		1	7	искусствен. льда . . .		1	13
М. Ф.		1	8	<b>г. Сохачевъ.</b>				М. Ф.		1	3
Винокуренныя . . . . .		—	—	Маслобойныя . . . . .		1	2	Мазн . . . . .		1	3
М. Ф.		1	5	Газовыхъ водъ . . . . .		4	7	Олифы . . . . .		1	2
Винокур. съ пар. мел.		1	7					Красокъ и моск. тов.		2	99
Водяныя мельницы . .		—	—					М. Ф.		2	61
М. Ф.		1	4					Кислотъ и моск. тов.		1	57
								М. Ф.		1	40
								Москат. тов. и уксусн.		1	86
								М. Ф.		1	94

Наименованіе городовъ и уѣздовъ, группы и видовъ производства по классификаціи Мин. Фин.	Число заводоу.		Наименованіе городовъ и уѣздовъ, группы и видовъ производства по классификаціи Мин. Фин.	Число заводоу.		Наименованіе городовъ и уѣздовъ, группы и видовъ производства по классификаціи Мин. Фин.	Число заводоу.	
	Число заводоу.	Число рабочихъ.		Число заводоу.	Число рабочихъ.		Число заводоу.	Число рабочихъ.
Колесной мази . . .	1	14	<b>Страдзскій у.</b>			Вязанныхъ издѣлій .	—	—
Блонскій у.			Механ. ткацкія .	2	29	М. Ф.	1	24
Колесной мази . . .	1	4	М. Ф.	1	13	Вязан. перчатокъ .	—	—
М. Ф.	1	4	<b>Ленчицскій у.</b>			М. Ф.	1	15
Кислотъ и др. прод. .	1	49	Аппретурн.-отдѣлочн.			Вышивокъ и прошив. .	7	958
М. Ф.	1	45	тяжел. тканей .			М. Ф.	11	1167
Красочно-лакиров. .	1	18	М. Ф.	1	27	<b>г. Озерновъ.</b>		
М. Ф.	2	50	<b>II гр. Обр. шерсти</b>	{16	1119	Красильныя . . . . .	1	3
Гроецкій у.				{8	1009	Паров. прачешныя .	1	5
Газовыя . . . . .	3	3	г. Калишъ.			<b>Ленчицкій у.</b>		
Гостыинскій у.			Суконныя . . . . .	1	389	Красильни . . . . .	1	1
Лаковыя и красочн. .	1	2	М. Ф.	1	330	<b>Страдзскій у.</b>		
М. Ф.	1	4	<b>Калишскій у.</b>			Красильни . . . . .	1	1
г. Ловичъ.			Суконныя . . . . .	2	385	<b>Калишскій у.</b>		
Землеудобрит. вещ. и			М. Ф.	1	383	Прошивокъ и вышив. .	4	54
химическ. произв. .	1	200	г. Озерновъ.			М. Ф.	2	86
М. Ф.	1	299	Валяльно-ворсильни .	1	25	Чулочныя . . . . .	1	48
			Шерсто-прядильныя .	1	24	М. Ф.	1	61
			М. Ф.	1	64	Кукольныя . . . . .	1	47
<b>Итого по Варшавской</b>			Полушерсто-прядл. .	—	—	М. Ф.	1	55
г. изсл. 1902 г. . . . .	797	64216	М. Ф.	1	29	<b>VI гр. Произв. бумаж-</b>	{3	15
Списокъ фабр. 1900 г.	661	60815	Суконныя . . . . .	1	138	<b>ное и полиграф. . . .</b>	{3	40
Отч. фабр. исп. 1901 г.	867	67306	М. Ф.	2	101	<b>г. Калишъ.</b>		
» » » 1902 г.	866	67090	<b>Ленчицкій у.</b>			Типографія . . . . .	—	—
Ст. несл. случ. 1903 г.	896	67789	Суконныя . . . . .	1	52	М. Ф.	3	46
			М. Ф.	1	72	<b>г. Коло.</b>		
<b>Калишская губ.</b>			Шерсто-прядильныя .	1	76	Кровельнаго толя . .	1	6
<b>I гр. Обр. хлопка . .</b>	{18	1870	Шерсто-пряд. и крас.	1	30	<b>г. Варта.</b>		
	{55	5448	М. Ф.	1	30	Папиросныхъ гильзъ .	1	6
<b>г. Здунска-Воля.</b>			<b>V гр. Произв. изъ смѣш.</b>	{26	1394	<b>Ленчицкій у.</b>		
Раздаточн. ткацкія .	—	—	<b>материаловъ . . . . .</b>	{25	1670	Бумаго-оберточныя .	1	3
М. Ф.	40	2866	г. Велюнь.			<b>VII гр. Обр. дерева .</b>	{21	305
Камвольныя издѣлія .	—	—	Кукольныя . . . . .	1	14	<b>Велюнскаго у.</b>	{18	275
М. Ф.	1	474	Перламутров. пугов. .	2	24	Лѣсопильныя . . . . .	4	44
Механ. ткацкія . . .	11	795	М. Ф.	2	24	М. Ф.	3	41
М. Ф.	8	941	<b>г. Варта.</b>			<b>г. Здунска-Воля.</b>		
Ручныя ткацкія . . .	2	110	Красильныя . . . . .	1	1	Лѣсопильныя . . . . .	1	7
М. Ф.	1	100	<b>г. Калишъ.</b>			М. Ф.	1	7
<b>г. Турекъ.</b>			Кукольныя . . . . .	2	76	<b>г. Коло.</b>		
Катокъ для глаженія			М. Ф.	2	35	Лѣсопильныя . . . . .	1	7
ткани . . . . .	1	2	Тесемочныя . . . . .	1	47	М. Ф.	1	7
М. Ф.	1	42	М. Ф.	1	54	<b>г. Озерновъ.</b>		
Ткацкія . . . . .	1	8	Чулочныя . . . . .	2	115	Бумаго-прядильныя .	1	926
<b>г. Озерновъ.</b>			М. Ф.	2	106	М. Ф.	1	926
Перчатокъ и трикот.			М. Ф.	1	43	Лѣсопильныя . . . . .	1	12
М. Ф.	1	926				М. Ф.	1	10

Наименованіе городовъ и уѣздовъ, группы и видовъ производства по классификаціи Мин. Фин.		Число заводовъ.	Число рабочихъ.	Наименованіе городовъ и уѣздовъ, группы и видовъ производства по классификаціи Мин. Фин.		Число заводовъ.	Число рабочихъ.	Наименованіе городовъ и уѣздовъ, группы и видовъ производства по классификаціи Мин. Фин.		Число заводовъ.	Число рабочихъ.
<b>г. Калишъ.</b>				<b>Страдзскій у.</b>				<b>г. Калишъ.</b>			
Фортепیانная . . . .	М. Ф.	1	12	Земледѣльч. орудій . . . .		1	2	Кожевенная . . . .	М. Ф.	6	118
		5	68	<i>IX вр. Обр. минеральныхъ веществъ . . . .</i>		32	667			4	104
<b>Калишскій у.</b>						8	365	<b>Калишскій у.</b>			
Лѣсопильная . . . .	М. Ф.	3	40	<b>г. Велюнь.</b>				Кожевнная . . . .	М. Ф.	2	64
		3	38	Горшечн. и изразцов. Кирпичная . . . .		1	3			2	47
<b>Конинскій у.</b>						1	7	Клееваренная . . . .		1	7
Лѣсопильная . . . .	М. Ф.	4	32	<b>г. Коло.</b>				<b>г. Конинъ.</b>			
		3	43	Фаянсовая . . . .		2	208	Мыловаренная . . . .		3	11
<b>Слуецкій у.</b>						1	118	<b>Конинскій у.</b>			
Лѣсопильная . . . .	М. Ф.	1	8	<b>Калишскій у.</b>				Кожевенная . . . .	М. Ф.	1	5
		1	8	Искусствен. камней . . . .		1	6			1	18
<b>Страдзскій у.</b>				Изразцовая . . . .		1	6	<b>Страдзскій у.</b>			
Лѣсопильная . . . .	М. Ф.	3	84	Кирпичная . . . .		5	251	Кожевенная . . . .		4	5
		3	60			2	157	Мыловар. и свѣчныя		1	1
<b>Турекскій у.</b>				Каменотесная . . . .		1	2	<b>Слуецкій у.</b>			
Паров. лѣсопильная.		1	8	<b>Нольскій у.</b>				Кожевенная . . . .		2	4
<i>VIII вр. Обр. метал.</i>		14	238	Кирпичная . . . .		2	35	<b>г. Турекъ.</b>			
		9	279			2	28	Мыловаренная . . . .		2	11
<b>г. Калишъ.</b>				<b>г. Озюрювъ.</b>				<b>XI вр. Обр. вкусов. и питательныхъ вещ.</b>		136	2213
Земледѣльч. орудій . . . .	М. Ф.	2	36	Кирпичная . . . .		1	15			64	1394
		2	63	<b>Слуецкій у.</b>				<b>г. Велюнь.</b>			
Чугуно-литейная . . . .	М. Ф.	2	14	Кирпичная . . . .		12	54	Маслобойни . . . .		1	3
		2	14	<b>Страдзскій у.</b>						1	3
<b>Конинскій у.</b>				Кирпичная . . . .		5	80			1	3
Земледѣльч. орудій и машинъ . . . .	М. Ф.	1	80			3	62	Медоваренная . . . .		1	1
		1	103	<i>X вр. Обр. животн. продуктовъ . . . .</i>		38	287	Пиво-медоваренная . . . .		1	1
<b>г. Конинъ.</b>						7	169	<b>Велюньскій у.</b>			
Мѣдныхъ издѣлій . . . .	М. Ф.	2	39	<b>г. Варта.</b>				Винокуренная . . . .	М. Ф.	1	14
		2	39	Мыловаренная . . . .		1	1			1	6
<b>г. Коло.</b>				Кожевенная . . . .		1	1	Паров. мельницы . . . .	М. Ф.	4	24
Земледѣльч. орудій . . . .	М. Ф.	1	19	<b>г. Велюнь.</b>						2	18
		1	27	Кожевенная . . . .		1	3	Винокуренная . . . .	М. Ф.	5	29
<b>Ленчицкій у.</b>				<b>Велюньскій у.</b>						4	27
Земледѣльч. орудій . . . .		2	12	Кожевенная . . . .		11	42	Крахмальная . . . .		1	6
<b>г. Турекъ.</b>				<b>г. Озюрювъ.</b>				<b>г. Варта.</b>			
Земледѣльч. орудій . . . .		2	11	Кожевенная . . . .		1	2	Содовой воды . . . .		2	2
<b>Велюньскій у.</b>				<b>г. Здунска-Воля.</b>				Крахмальная . . . .		1	4
Карманныхъ часовъ . . . .	М. Ф.	1	25	Кожевенная . . . .		1	12	Маслобойная . . . .		2	4
		1	33	<b>г. Домбе.</b>				<b>г. Домбе.</b>			
				Медоваренная . . . .		1	2	Медоваренная . . . .	М. Ф.	1	2
										1	5
				Кожевенная . . . .		1	12	Пивоваренная . . . .		1	5
								Спиртоочистительн. . . .		1	4

Наименование городов и уѣздовъ, группы и видовъ производства по классификаціи Мин. Фин.		Число заводовъ.	Число рабочихъ.	Наименование городов и уѣздовъ, группы и видовъ производства по классификаціи Мин. Фин.		Число заводовъ.	Число рабочихъ.	Наименование городов и уѣздовъ, группы и видовъ производства по классификаціи Мин. Фин.		Число заводовъ.	Число рабочихъ.
Паров. мельницы . . .		1	5	Сахарныя . . . . .	1	70	<b>г. Слупцы.</b>				
<b>г. Здунска-Воля.</b>				Крахмальные . . . . .	1	15	Содовой воды . . . . .	3	3		
Пивоваренныя . . . . .		1	23	Паров. мельницы . . .	2	7	Маслобойныя . . . . .	1	2		
Крахмальные . . . . .		1	6	<i>М. Ф.</i>		3	4	Пивоваренныя . . . . .	1	3	
<b>г. Калишъ.</b>				Маслобойныя . . . . .	4	9	<i>М. Ф.</i>		1	4	
Пивоваренныя . . . . .		1	32	Газовыхъ водъ . . . . .	1	1	<b>XII тр. Химич. произв.</b>		1	12	
<i>М. Ф.</i>		1	36	Очистка коров. молока	1	6	1	12			
Очистительн. водочн.		1	10	Винокуренныя . . . . .	1	8	<b>г. Калишъ.</b>				
<i>М. Ф.</i>		1	12	<i>М. Ф.</i>		1	5	Газовыя . . . . .	1	12	
Мельницы . . . . .		2	19	<b>г. Туреиъ.</b>				<i>М. Ф.</i>	1	12	
<i>М. Ф.</i>		1	17	Пивоваренныя . . . . .	1	10					
<b>Калишскій у.</b>				Укусныя . . . . .	1	3	<b>Итого по Калишской г.</b>				
Свекло-сахарныя . . .		1	388	Содовой воды . . . . .	4	8	изсл. 1902 г. . . . .	305	8120		
<i>М. Ф.</i>		1	389	Винокуренныя . . . . .	1	7	Списокъ фабр. 1901 г.	198	10661		
Пивоваренныя . . . . .		1	12	Паров. мельницы . . .	1	5	Отч. фабр. инсп. 1901 г.	85	6908		
<i>М. Ф.</i>		2	53	<i>М. Ф.</i>		1	7	» » » 1902 г.	98	8020	
Винокуренныя . . . . .		4	27	<b>Туренскій у.</b>				Ст. несч. случ. 1903 г.	113	8422	
<i>М. Ф.</i>		3	25	Свекло-сахарныя . . .	1	350	<b>Кѣлецкая губ.</b>				
<b>г. Коло.</b>				Крахмальные . . . . .	2	14	<b>II тр. Обраб. шерсти .</b>		5	18	
Пивоваренныя . . . . .		1	7	Содовой воды . . . . .	1	1	<b>Стопницкій у.</b>				
Паров. мельницы . . .		2	11	Спиртооч. и винокур.	1	7	Суконныя . . . . .	5	18		
<i>М. Ф.</i>		2	97	Винокуренныя . . . . .	4	28	<b>IV тр. Обраб. льна,</b>		1	19	
<b>Кольскій у.</b>				<i>М. Ф.</i>		4	30	пеньки и джуа . . . . .	1	17	
Винокуренныя . . . . .		4	28	Молочныя . . . . .	1	3	<b>Стопницкій у.</b>				
Пивоваренныя . . . . .		1	4	<i>М. Ф.</i>		1	3	Веревочныя . . . . .	1	19	
<i>М. Ф.</i>		5	46	<b>г. Озерновъ.</b>				<i>М. Ф.</i>	1	17	
Мельницы . . . . .		1	12	Мельницы . . . . .	3	18	<b>V тр. Произв. изъ смѣш.</b>		2	8	
<i>М. Ф.</i>		1	14	<i>М. Ф.</i>		3	36	материаловъ . . . . .	—	—	
<b>г. Конинъ.</b>				<b>Слупецкій у.</b>				<b>Ольнушскій у.</b>			
Спиртоочистительн. . .		1	8	Винокуренныя . . . . .	8	62	Красильныя . . . . .	1	6		
<i>М. Ф.</i>		1	4	<i>М. Ф.</i>		7	63	<b>Андреевскій у.</b>			
Пивоваренныя . . . . .		1	4	Паров. мельницы . . .	2	16	Ткацкія . . . . .	1	16		
<i>М. Ф.</i>		1	3	<i>М. Ф.</i>		2	25	Красильныя . . . . .	1	2	
Маслобойныя . . . . .		1	2	Маслобойныя . . . . .	13	52	<b>VI тр. Произв. бумаж-</b>		9	810	
<b>Конинскій у.</b>				Содовой воды . . . . .	3	3	ное и полиграф. . . . .	8	854		
Медоваренныя . . . . .		1	2	Пивоваренныя . . . . .	1	2	<b>г. Кѣльцы.</b>				
Винокуренныя . . . . .		11	76	<i>М. Ф.</i>		1	6	Гильзовыя . . . . .	—	—	
<i>М. Ф.</i>		3	23	<b>Страдзскій у.</b>				<i>М. Ф.</i>	3	49	
<b>г. Ленчица.</b>				Прохладительн. водъ	2	2	<b>Типо-литографіи . . .</b>		1	19	
Пивоваренныя . . . . .		1	6	Винокуренныя . . . . .	3	18					
<i>М. Ф.</i>		1	5	<i>М. Ф.</i>		3	16				
Автомат. паров. мел.		1	20	Маслобойныя . . . . .	1	2					
<i>М. Ф.</i>		1	18	<b>г. Серадзъ.</b>							
<b>Ленчицкій у.</b>				Пивоваренныя . . . . .	1	18					
Свекло-сахарныя . . .		1	650	Содовой воды . . . . .	1	1					
<i>М. Ф.</i>		1	240	Маслобойныя . . . . .	1	1					
				Водочныя . . . . .	1	7					



Наименование городов и уѣздовъ, группы и видовъ производства по классификаціи Мин. Фин.	Число заводовъ.	Число рабочихъ.	Наименование городов и уѣздовъ, группы и видовъ производства по классификаціи Мин. Фин.	Число заводовъ.	Число рабочихъ.	Наименование городов и уѣздовъ, группы и видовъ производства по классификаціи Мин. Фин.	Число заводовъ.	Число рабочихъ.
г. Ольнушъ.			Андреевскій у.			Изразцовыя . . . . .	1	1
Толевыя . . . . .	1	10	Лѣсопильныя . . . . .	6	29	Известковыя . . . . .	2	2
Ольнушскій у.			М. Ф.	3	32	Гипсовыя . . . . .	1	8
Нисчебумажныя . . . . .	3	756	Деревянныхъ издѣлій	1	28	М. Ф.	2	17
М. Ф.	3	771	VIII гр. Обраб. метал.	6	590	Влощовскій у.		
Стопницкій у.			Кѣлецкій у.	5	554	Кирпичныя . . . . .	1	7
Папирсныхъ гильзъ	3	37	Чугуно-литейныя . . . . .	2	462	Мѣховскій у.		
М. Ф.	1	15	М. Ф.	2	420	Кирпичныя . . . . .	1	8
Бумажныя . . . . .	1	4	Ольнушскій у.			Стопницкій у.		
Влощовскій у.			Проволочныя . . . . .	1	85	Известковыя . . . . .	1	4
Пропускной бумаги . . . . .	1	3	М. Ф.	1	86	Кирпичныя . . . . .	2	11
VII гр. Обраб. дерева . . . . .	25	501	Винтовыя . . . . .	1	24	Гипсообжигательныя		
	26	571	М. Ф.	1	25	М. Ф.	1	8
г. Кѣльцы.			Андреевскій у.			Пинчовскій у.		
Столярныя . . . . .	—	—	Земледѣльч. орудій . . . . .	1	4	Керамическія . . . . .	—	—
М. Ф.	1	15	Чугуно-литейныя . . . . .	1	15	М. Ф.	1	11
Лѣсопильныя . . . . .	1	80	М. Ф.	1	24	Кирпично-гончарныя	1	60
М. Ф.	1	94	IX гр. Обраб. минеральныхъ веществъ . . . . .	22	2750	М. Ф.	1	49
г. Ольнушъ.			Кѣльцы.	20	855	Гипсовыя мельницы . . . . .	—	—
Лѣсопильныя . . . . .	1	7	Известковыя . . . . .	2	47	М. Ф.	1	3
Кѣлецкій у.			Кирпичныя . . . . .	2	57	Кирпичныя . . . . .	5	14
Лѣсопильныя . . . . .	6	212	М. Ф.	1	9	Ольнушскій у.		
М. Ф.	5	195	Суперфосфата (гр. XII)	1	137	Гальмейн. рудники . . . . .	1	1031
Стопницкій у.			Стекланныя . . . . .	1	159	Кирпичныя . . . . .	2	21
Лѣсопильныя . . . . .	—	—	М. Ф.	1	95	М. Ф.	5	70
М. Ф.	3	47	Цементныя . . . . .	1	130	Цементныя . . . . .	2	254
Мѣховскій у.			М. Ф.	1	180	М. Ф.	1	261
Лѣсопильныя . . . . .	2	3	Мраморныхъ издѣлій	1	30	Каменоугольн. копи . . . . .	1	268
М. Ф.	2	13	Мраморн. каменотес.	—	—	X гр. Обраб. животн.	37	108
Влощовскій у.			Каменотесныя . . . . .	1	16	ныхъ продуктовъ . . . . .	2	46
Лѣсопильныя . . . . .	5	75	г. Ольнушъ.			г. Кѣльцы.		
М. Ф.	6	89	Изразцовыя . . . . .	2	31	Мыловаренныя . . . . .	1	2
Бондарныя . . . . .	1	35	М. Ф.	1	33	М. Ф.	1	3
М. Ф.	1	20	Кѣлецкій у.			г. Дзялошце.		
Пинчовскій у.			Известковыя . . . . .	6	233	Кожевенныя . . . . .	5	5
Лѣсопильныя . . . . .	1	20	Кирпичныя . . . . .	4	60	Кѣлецкій у.		
М. Ф.	1	16	М. Ф.	2	63	Кожевенныя . . . . .	2	32
Деревянныхъ издѣлій			Суперфосфатовъ (гр. XII)	2	120	М. Ф.	1	43
М. Ф.	1	21	г. Дзялошце.			Андреевскій у.		
Ольнушскій у.			Кирпично-изразцов. . . . .	1	14	Кожевенныя . . . . .	3	7
Лѣсопильныя . . . . .	1	12	Андреевскій у.			Сальныхъ свѣчей . . . . .	1	1
М. Ф.	2	29	Кирпичныя . . . . .	9	17	Мѣховскій у.		
			Стекланныя . . . . .	1	10	Мыловаренныя . . . . .	1	2
			М. Ф.	1	14	Кожевенныя . . . . .	1	2

Наименованіе городовъ и уѣздовъ, группы и видовъ производства по классификаціи Мин. Фин.		Число заводоу.	Число рабочихъ.	Наименованіе городовъ и уѣздовъ, группы и видовъ производства по классификаціи Мин. Фин.		Число заводоу.	Число рабочихъ.	Наименованіе городовъ и уѣздовъ, группы и видовъ производства по классификаціи Мин. Фин.		Число заводоу.	Число рабочихъ.
<b>Олькшскій у.</b>				Свекло-сах. и рафин.		1	538	<b>Андреевскій у.</b>			
Кожевенныя . . . . .		1	3	М. Ф.		1	323	Выкурка угля и смолы		1	3
Мыловаренныя . . . . .		1	4	Пивоваренныя . . . . .		2	19				
<b>Стопницкій у.</b>				Искусств. корма для скота . . . . .		1	3	<b>Итого по Кълевской г.</b>			
Кожевенныя . . . . .		20	43	Водяныя мельницы . . . . .		9	57	изсл. 1902 г. . . . .		283	6664
Свѣчн. и мыловарен.		1	7	М. Ф.		2	11	Списокъ фабр. 1900 г.		103	4014
<b>XI вр. Обр. питат. и вкусовыѣ вѣщ.</b>		138	1644	<b>Стопницкій у.</b>				Отч. фабр. исп. 1901 г.		114	4559
		39	1042	Винокуренныя . . . . .		6	30	» » » 1902 »		113	3867
<b>г. Кѣльцы.</b>				М. Ф.		7	48	Ст. несч. случ. 1903 г.		111	3862
Пивоваренныя . . . . .		2	36	Газовыхъ водъ . . . . .		1	1				
М. Ф.		2	48	<b>г. Дзяслоцице.</b>				<b>Ломжинская губ.</b>			
Мукомольн. вальцев. . . . .		1	22	Маслобойни . . . . .		2	8	I вр. Обр. хлопка . . . . .		1	13
М. Ф.		1	28	Водяныя мельницы . . . . .		2	2			1	9
Винные склады . . . . .		1	60	<b>Пинчовскій у.</b>				<b>г. Ломжа.</b>			
Винокуренныя . . . . .		1	6	Цикорныя . . . . .		1	15	Сортировка ваты . . . . .		1	13
М. Ф.		1	6	М. Ф.		1	12	М. Ф.		1	9
Спиртоочистителн. . . . .		1	8	Свекло-сахарныя . . . . .		1	450	<b>II вр. Обр. шерсти . . . . .</b>		6	168
М. Ф.		1	9	М. Ф.		1	340			4	126
<b>г. Хенцины.</b>				Винокуренныя . . . . .		1	6	<b>Нольненскій у.</b>			
Медоваренныя . . . . .		1	1	М. Ф.		1	6	Сукожныя . . . . .		2	13
<b>г. Пинчовъ.</b>				Коровьяго масла пар.		1	5	М. Ф.		2	18
Водяныя мельницы . . . . .		2	2	Водяныя мельницы . . . . .		30	86	<b>Мазовецкій у.</b>			
Цикорныя . . . . .		1	13	<b>Влощовскій у.</b>				Апретурно-красильн.		1	64
М. Ф.		1	9	Водяныя мельницы . . . . .		2	13	М. Ф.		1	38
Пивоваренныя . . . . .		1	3	Крахмальные . . . . .		3	64	Искусств. шерсти-пряд.		2	89
<b>Кѣлецкій у.</b>				М. Ф.		4	89	М. Ф.		1	70
Винокуренныя . . . . .		2	14	Винокуренныя . . . . .		5	26	<b>Островскій у.</b>			
М. Ф.		2	14	М. Ф.		6	33	Шерсто-прядильныя		1	2
<b>Андреевскій у.</b>				<b>Андреевскій у.</b>				<b>V вр. Произв. изъ смѣш. матеріаловъ . . . . .</b>		14	160
Водяныя мельницы . . . . .		1	1	Мельницы . . . . .		42	68			13	307
<b>Стопницкій у.</b>				М. Ф.		1	7	<b>г. Ломжа.</b>			
Газовыхъ водъ . . . . .		1	1	Пивоваренныя . . . . .		1	6	Чулочныя . . . . .		2	28
Пивоваренныя . . . . .		1	6	Винокуренныя . . . . .		4	25	М. Ф.		2	23
<b>Олькшскій у.</b>				М. Ф.		4	25	<b>г. Нольно.</b>			
Водяныя мельницы . . . . .		2	14	<b>XII вр. Химич. произв.</b>		5	216	Перчаточныя . . . . .		1	13
Маслобойныя . . . . .		1	10			2	74	М. Ф.		1	15
Винокуренныя . . . . .		1	5	<b>Пинчовскій у.</b>				<b>Нольненскій у.</b>			
М. Ф.		1	6	Сѣрныя . . . . .		1	114	Перчаточныя . . . . .		2	39
Пивоваренныя . . . . .		1	7	<b>Олькшскій у.</b>				М. Ф.		2	72
Паров. мельницы . . . . .		1	13	Пороховыя . . . . .		1	82	<b>г. Остроленна.</b>			
М. Ф.		1	13	М. Ф.		1	70	Янтарныя издѣлія . . . . .		1	1
Солодовыя . . . . .		1	12	<b>Стопницкій у.</b>				Перламут. пуговиць . . . . .		1	1
М. Ф.		1	15	Газовыя . . . . .		1	1	М. Ф.		1	33
<b>Шѣховскій у.</b>				Эфирнаго масла . . . . .		1	4				
Медоваренныя . . . . .		1	1	М. Ф.		1	4				

Наименованіе городовъ и уѣздовъ, группы и видовъ производства по классификаціи Мин. Фин.	Число заводовъ.	Число рабочихъ.	Наименованіе городовъ и уѣздовъ, группы и видовъ производства по классификаціи Мин. Фин.	Число заводовъ.	Число рабочихъ.	Наименованіе городовъ и уѣздовъ, группы и видовъ производства по классификаціи Мин. Фин.	Число заводовъ.	Число рабочихъ.
Раздат. конт. перлам. раковин. пуговиць <i>М. Ф.</i>	1	12	<i>VII</i> <i>г. Обр. дерев.</i> {	7	109	Нольненскій у.		
Остроленскій у.			г. Ломжа.	7	147	Кирпичныя . . . . .	5	21
Раздат. конт. перлам. пуговиць . . . . .	1	22	Лѣсопильныя . . . . .	1	8	<i>М. Ф.</i>	2	24
г. Маковъ.			<i>М. Ф.</i>	1	29	г. Маковъ.		
Шнурковъ . . . . .	2	2	Ломжинскій у.			Кирпичныя . . . . .	4	12
<i>М. Ф.</i>	2	20	Паров лѣсопильныя	1	5	<i>М. Ф.</i>	4	49
Маковскій у.			<i>М. Ф.</i>	1	6	Маковскій у.		
Перламут. пуговиць . . . . .	1	5	г. Остроленна.			Кирпичныя . . . . .	7	40
<i>М. Ф.</i>	1	40	Лѣсопильныя . . . . .	1	24	<i>М. Ф.</i>	2	25
г. Тыноцинъ.			Остроленскій у.			г. Остроленна.		
Толосовъ (одежда евр. священниковъ) . . . . .	1	2	Лѣсопильныя . . . . .	—	—	Гончарныя . . . . .	1	1
Мазовецкій у.			<i>М. Ф.</i>	1	29	Остроленскій у.		
Красильныя . . . . .	1	2	Маковскій у.			Кирпичныя . . . . .	5	40
Островскій у.			Лѣсопильныя . . . . .	1	8	<i>М. Ф.</i>	3	63
Шнуровочныя <i>М. Ф.</i>	1	22	<i>М. Ф.</i>	1	15	г. Щучинъ.		
Щучинскій у.			Островскій у.			Известковыя . . . . .	1	2
Механ. резин. лентъ . . . . .	1	45	Лѣсопильныя . . . . .	3	64	<i>М. Ф.</i>	1	12
<i>М. Ф.</i>	1	70	<i>М. Ф.</i>	3	68	Кирпичныя . . . . .	7	65
<i>VI</i> <i>г. Прозв. бумажн.</i> {	7	74	<i>VIII</i> <i>г. Обр. метал.</i> {	6	16	<i>М. Ф.</i>	2	44
<i>и полиграф.</i> . . . . .	6	64	г. Ломжа.	2	65	Мазовецкій у.		
г. Ломжа.			Мѣдныхъ издѣлій . . . . .	3	7	Кирпичныя . . . . .	9	56
Типографіи . . . . .	2	13	Жестяныхъ издѣлій . . . . .	3	9	<i>М. Ф.</i>	2	33
<i>М. Ф.</i>	3	27	<i>М. Ф.</i>	1	10	Известковыя . . . . .	1	19
г. Маковъ.			г. Остроленна.			<i>М. Ф.</i>	1	41
Папирсныхъ гильзъ <i>М. Ф.</i>	1	5	Желѣзныхъ пилъ . . . . .	—	—	Изразцовыя . . . . .	1	5
<i>М. Ф.</i>	1	9	<i>М. Ф.</i>	1	55	<i>М. Ф.</i>	1	17
г. Островъ.			<i>IX</i> <i>г. Обр. минеральн.</i> {	61	547	Островскій у.		
Папирсныхъ гильзъ <i>М. Ф.</i>	2	33	ныхъ веществъ . . . . .	30	509	Известковыя . . . . .	3	4
<i>М. Ф.</i>	1	18	г. Ломжа.			Кирпичныя . . . . .	3	74
Островскій у.			Израцов. и черепичн.	1	18	<i>М. Ф.</i>	2	29
Кровельнаго толя . . . . .	1	9	<i>М. Ф.</i>	2	19	Щучинскій у.		
<i>М. Ф.</i>	1	10	Кирпично-черепичн. . . . .	2	84	Кирпичныя . . . . .	7	65
г. Остроленна.			<i>М. Ф.</i>	2	53	<i>М. Ф.</i>	2	44
Папирсныхъ гильзъ	1	14	Памятниковъ . . . . .	1	15	г. Ломжа.		
<i>М. Ф.</i>	1	14	<i>М. Ф.</i>	1	12	Мыловаренныя . . . . .	2	10
			Ломжинскій у.			<i>М. Ф.</i>	2	7
			Кирпичныя . . . . .	2	11	Щетокъ и кистей . . . . .	2	21
			<i>М. Ф.</i>	2	30	<i>М. Ф.</i>	2	14
			г. Нольно.			Сортировка тряпья, костей и пр. . . . .	1	23
			Кирпичныя . . . . .	1	15	Салотопенныя . . . . .	1	18
			<i>М. Ф.</i>	1	14	<i>М. Ф.</i>	1	15

Наименованіе городовъ и уѣздовъ, группы и видовъ производства по классификаціи Мин. Фин.	Число заводоу.		Наименованіе городовъ и уѣздовъ, группы и видовъ производства по классификаціи Мин. Фин.	Число заводоу.		Наименованіе городовъ и уѣздовъ, группы и видовъ производства по классификаціи Мин. Фин.	Число заводоу.	
	Число заводоу.	Число рабочихъ.		Число заводоу.	Число рабочихъ.		Число заводоу.	Число рабочихъ.
<b>Ломжинскій у.</b>			<b>Вѣтряныя мельницы</b>	15	18	<b>Вѣтряныя мельницы</b>	1	1
Кожевенныя . . . . .	6	6	Паров. мельницы . . . . .	1	12	Маслобойни . . . . .	2	2
<b>г. Мановъ.</b>			<i>М. Ф.</i>	1	10	Газовыхъ водъ . . . . .	3	5
Кожевенныя . . . . .	5	42	Маслобойни . . . . .	6	12	Винокуренныя . . . . .	3	21
<i>М. Ф.</i>	2	32	Винокуренныя . . . . .	8	81	<i>М. Ф.</i>	2	22
<b>Мановскій у.</b>			<i>М. Ф.</i>	8	82	<b>г. Остроленна.</b>		
Кожевенныя . . . . .	1	4	Спиртоочистительн. . . . .	—	—	Маслобойни . . . . .	2	2
<b>г. Остроленка.</b>			<i>М. Ф.</i>	1	9	Уксусныя . . . . .	1	1
Сальныхъ свѣчей . . . . .	2	2	Паров. пивоваренныя . . . . .	1	50	<b>Остроленскій у.</b>		
<b>Остроленскій у.</b>			<i>М. Ф.</i>	1	9	Водяныя мельницы . . . . .	7	26
Кожевенныя . . . . .	1	2	Пивоваренныя . . . . .	1	15	<i>М. Ф.</i>	5	23
<b>г. Щучинъ.</b>			<i>М. Ф.</i>	1	22	Маслобойни . . . . .	1	3
Кожевенныя . . . . .	4	43	Прохладител. напитк. . . . .	2	2	Винокуренныя . . . . .	1	7
<i>М. Ф.</i>	3	58	Сѣнопрессовальныя . . . . .	1	15	<i>М. Ф.</i>	1	7
<b>Щучинскій у.</b>			<i>М. Ф.</i>	1	16	Пивоваренныя . . . . .	3	14
Кожевенныя . . . . .	1	46	<b>г. Нольно.</b>			<i>М. Ф.</i>	3	37
<i>М. Ф.</i>	2	69	Вѣтряныя мельницы . . . . .	2	2	Свекло-сахарныя . . . . .	1	182
<b>Нольненскій у.</b>			Водяныя мельницы . . . . .	1	1	<i>М. Ф.</i>	1	193
Щетинно-очистител. . . . .	1	4	Водян. вальц. мельн. . . . .	2	2	<b>г. Тыноцинь.</b>		
<b>Мазовецкій у.</b>			<i>М. Ф.</i>	3	12	Маслобойни . . . . .	2	5
Кожевенныя . . . . .	1	5	Вѣтряныя мельницы . . . . .	3	3	Прохладител. напиток. . . . .	1	2
<b>г. Тыноцинь.</b>			Винокуренныя . . . . .	5	34	<b>г. Щучинъ.</b>		
Кожевенныя . . . . .	1	10	<i>М. Ф.</i>	6	58	Маслобойни . . . . .	1	2
<i>М. Ф.</i>	1	13	Маслобойни . . . . .	1	1	<b>Щучинскій у.</b>		
Щетинныя . . . . .	1	35	Пивоваренныя . . . . .	1	6	Водяныя мельницы . . . . .	3	4
<i>М. Ф.</i>	2	43	<i>М. Ф.</i>	1	8	<i>М. Ф.</i>	1	13
<b>XI гр. Обраб. вкусов. и питательныхъ вец.</b>	189	1167	<b>г. Мановъ.</b>			Водян. вальц. мельн. . . . .	3	10
<b>г. Ломжа.</b>			Маслобойни . . . . .	1	2	<i>М. Ф.</i>	3	16
Паров. мельницы . . . . .	1	8	<b>Мановскій у.</b>			Вѣтряныя мельницы . . . . .	1	1
Паров. круподерки . . . . .	3	6	Водяныя мельницы . . . . .	10	21	Маслобойни . . . . .	2	4
Маслобойни . . . . .	1	8	<i>М. Ф.</i>	4	29	Винокуренныя . . . . .	5	35
Медоваренныя . . . . .	1	1	Водян. вальц. мельн. . . . .	1	6	<i>М. Ф.</i>	4	47
Уксусныя . . . . .	1	1	<i>М. Ф.</i>	2	9	Пивоваренныя . . . . .	1	13
<b>Ломжинскій у.</b>			Вѣтряныя мельницы . . . . .	6	6	<i>М. Ф.</i>	1	12
Водян. вальц. мельн. . . . .	11	64	Паров. муком. вальц. . . . .	1	8	<b>Мазовецкій у.</b>		
<i>М. Ф.</i>	10	50	Свекло-сахарныя . . . . .	1	310	Вѣтряныя мельницы . . . . .	17	17
Водяныя мельницы . . . . .	8	9	<i>М. Ф.</i>	1	310	Водяныя мельницы . . . . .	4	8
<i>М. Ф.</i>	1	2	Пивоваренныя . . . . .	1	3	<i>М. Ф.</i>	2	9
Электрич. вальц. мел. . . . .	1	5	<i>М. Ф.</i>	1	5	Мукомольно-вальцев. . . . .	—	—
<i>М. Ф.</i>	1	8	Винокуренныя . . . . .	1	7	<i>М. Ф.</i>	1	6
			<i>М. Ф.</i>	1	6	Мукомольныя паров. . . . .	1	6
			Газовыхъ водъ . . . . .	1	2	<i>М. Ф.</i>	1	6
			<b>г. Островъ.</b>			Винокуренныя . . . . .	2	13
			Водян. вальц. мельн. . . . .	2	8	<i>М. Ф.</i>	2	13
			Водяныя мельницы . . . . .	1	2	Пивоваренныя . . . . .	1	4
			<i>М. Ф.</i>	2	14	Уксусныя . . . . .	1	2
						Крахмальныя . . . . .	1	7
						Газовыхъ водъ . . . . .	2	4

Наименованіе городовъ и уѣздовъ, группы и видовъ производства по классификаціи Мин. Фин.	Число заводовъ.	Число рабочихъ.	Наименованіе городовъ и уѣздовъ, группы и видовъ производства по классификаціи Мин. Фин.	Число заводовъ.	Число рабочихъ.	Наименованіе городовъ и уѣздовъ, группы и видовъ производства по классификаціи Мин. Фин.	Число заводовъ.	Число рабочихъ.
<i>XII вр. Химич. произв.</i>	{ 3	4	Древесныхъ издѣлій	1	180	<i>IX вр. Обр. минераль-ныхъ веществъ . . .</i>	{ 9	824
Мазовецкій у.	{ 1	11	М. Ф.	1	158	Люблинскій у.	{ 7	609
Смолянскій . . . . .	1	2	Складной мебели	1	29	Портландск. цемента	1	101
Островскій у.			М. Ф.	1	37	М. Ф.	1	90
Скипидарныя . . . . .	1	1	Красноставскій у.			Кирпичныя . . . . .	1	40
Колесной мази . . . . .	1	1	Гнutoй мебели . . . . .	1	309	М. Ф.	1	37
М. Ф.	1	11	М. Ф.	1	277	Замостскій у.		
			Лѣсопильныя . . . . .	2	33	Стекланная . . . . .	1	24
			М. Ф.	2	24	М. Ф.	1	32
<i>Итого по Ломжинской г. изсл. 1902 г. . . . .</i>	324	2529	Любартовскій у.			Томашевскій у.		
Списокъ фабр. 1900 г.	152	2552	Лѣсопильныя . . . . .	1	30	Кирпичныя . . . . .	1	10
Отч. фабр. исп. 1901 г.	55	2255	М. Ф.	1	65	Холмскій у.		
» » » 1902 г.	88	2656	Ново-Александрійскій у.			Кирпичныя . . . . .	2	23
Ст. несч. случ. 1903 г.	104	2751	Лѣсопильныя . . . . .	5	48	М. Ф.	1	42
			М. Ф.	3	25	Стекланная . . . . .	2	618
Люблинская губ.			Томашевскій у.			М. Ф.	2	369
<i>II вр. Обр. шерсти . . . . .</i>	{ 2	68	Лѣсопильныя . . . . .	5	92	г. Холмъ.		
Ново-Александрійскій у.	{ 2	47	М. Ф.	1	14	Изразцовыя . . . . .	1	8
Суконныя . . . . .	1	50	Холмскій у.			М. Ф.	1	39
М. Ф.	1	55	Лѣсопильныя . . . . .	3	39			
Холмскій у.			М. Ф.	3	39	<i>X вр. Обр. живот-ныхъ продуктовъ . . .</i>	{ 3	105
Суконная съ пар. мел.	1	18	<i>VIII вр. Обр. метал.</i>	{ 10	953	г. Люблинъ.		
М. Ф.	1	12	г. Люблинъ.	{ 9	793	Костеобжигательныя	1	5
<i>VI вр. Произв. бумаж-ное и полиграф. . . . .</i>	{ 2	30	Желѣзн. изд. и паров. котловъ . . . . .	1	35	М. Ф.	1	8
г. Люблинъ.	{ 2	33	М. Ф.	1	51	Кожевенныя . . . . .	1	93
Типографія . . . . .	2	30	Механическія . . . . .	1	94	М. Ф.	1	93
М. Ф.	2	33	М. Ф.	1	81	Ново-Александрійскій у.		
<i>VII вр. Обр. дерева . . . . .</i>	{ 25	915	Вѣсовъ . . . . .	1	360	Кожевенныя . . . . .	1	7
Люблинскій у.	{ 18	744	М. Ф.	1	227	М. Ф.	1	14
Лѣсопильныя . . . . .	3	21	Земледѣльч. машинъ и орудій . . . . .	1	107	<i>XI вр. Обр. вкусов. и питательныхъ вец. . .</i>	{ 86	4025
М. Ф.	2	13	М. Ф.	1	87	г. Люблинъ.	{ 64	4859
Грубешовскій у.			Земледѣльч. машинъ, орудій и чугуно-лит.	1	228	Паров. мельницы . . . . .	2	52
Лѣсопильныя . . . . .	—	—	М. Ф.	1	196	М. Ф.	1	45
М. Ф.	1	8	Желѣзныя издѣлія . . . . .	1	24	Пивоваренныя . . . . .	2	80
Замостскій у.			М. Ф.	1	22	М. Ф.	2	69
Лѣсопильныя . . . . .	2	78	Слесарныя . . . . .	1	25	Водочныя . . . . .	1	22
М. Ф.	1	21	М. Ф.	1	24	М. Ф.	1	26
Гнutoй мебели	1	56	Люблинскій у.			Солодовенныя . . . . .	1	14
М. Ф.	1	63	Механическія . . . . .	1	33	М. Ф.	1	10
			г. Холмъ.			Табачныя . . . . .	1	350
			Земледѣльч. машинъ и орудій . . . . .	2	47	М. Ф.	1	350
			М. Ф.	2	55	Свекло-сахарныя . . . . .	1	190
						М. Ф.	1	300

Наименованіе городовъ и уѣздовъ, группы и видовъ производства по классификаціи Мин. Фин.		Число заводоу.	Число рабочихъ.	Наименованіе городовъ и уѣздовъ, группы и видовъ производства по классификаціи Мин. Фин.		Число заводоу.	Число рабочихъ.	Наименованіе городовъ и уѣздовъ, группы и видовъ производства по классификаціи Мин. Фин.		Число заводоу.	Число рабочихъ.
<b>Люблинскій у.</b>				Свекло-сахарныя . . .		1	80	Прядильни бум.отпад.		1	50
Паров. и подан. мел.	М. Ф.	4	137	М. Ф.		1	188	М. Ф.		1	46
Свекло-сахарныя . . .	М. Ф.	1	300	<b>Ново-Александрійскій у.</b>				Вигонс-прядильныя . . .		1	50
Винокур.-ректифик.	М. Ф.	1	113	Свекло-сахарныя . . .		2	432	М. Ф.		3	116
М. Ф.	М. Ф.	8	55	М. Ф.		2	446	Аппретурно-прядильн. и ткацкія . . . . .		3	1659
М. Ф.	М. Ф.	5	40	Солодовенныя . . . . .		1	18	М. Ф.		1	1044
<b>Бѣлгородскій у.</b>				Пивоваренныя . . . . .		1	48	Ткацко-бумаго-пряд. и красильни		1	262
Пивоваренныя . . . . .	М. Ф.	1	5	М. Ф.		1	15	М. Ф.		1	205
Винокуренныя . . . . .	М. Ф.	2	21	Винокур.-ректифик.		1	6	Фантазія. нитокъ . . . . .		1	—
М. Ф.	М. Ф.	1	5	М. Ф.		1	14	М. Ф.		1	12
<b>г. Холмъ.</b>				<b>Томашевскій у.</b>				Разд. конторы хлопка		3	—
Мукомольныя паров.	М. Ф.	—	—	Винокуренныя . . . . .		3	25	М. Ф.		1	83
М. Ф.	М. Ф.	1	24	Свекло-сахарныя . . . . .		1	300	Граверныя . . . . .		1	17
<b>Холмскій у.</b>				Крахмалныя . . . . .		1	10	М. Ф.		1	24
Мукомольныя паров.	М. Ф.	—	—	М. Ф.		1	10	Ваты . . . . .		6	40
Винокуренныя . . . . .	М. Ф.	1	5	Паров. мельницы . . . . .		—	—	М. Ф.		3	15
Винокуренныя . . . . .	М. Ф.	9	66	<b>Яновскій у.</b>				Бумаго-прядильныя . . . . .		1	215
Свекло-сахарныя . . . . .	М. Ф.	7	52	Свекло-сахарн. и рафинадныя . . . . .		1	272	М. Ф.		1	221
М. Ф.	М. Ф.	1	264	М. Ф.		1	538	Крутильни . . . . .		3	84
М. Ф.	М. Ф.	1	346	Крахмалныя . . . . .		3	48	М. Ф.		6	63
<b>Грубешовскій у.</b>				Винокуренныя . . . . .		3	73	Красильныя . . . . .		10	393
Винокуренныя . . . . .	М. Ф.	4	37	М. Ф.		5	35	М. Ф.		12	391
Паров. мельницы . . . . .	М. Ф.	1	9	М. Ф.		3	20	Трепальныя . . . . .		3	20
Паров. мельницы . . . . .	М. Ф.	1	29	XII пр. Химич. произв.		1	19	М. Ф.		1	7
Свекло-сахарныя . . . . .	М. Ф.	1	29	г. Люблинъ.		1	17	Аппретурныя . . . . .		14	1129
М. Ф.	М. Ф.	3	969	Газовыя . . . . .		1	19	М. Ф.		7	472
М. Ф.	М. Ф.	3	1245	М. Ф.		1	17	Сучильныя . . . . .		4	45
Цикорныя . . . . .	М. Ф.	1	12	<b>Итого по Люблинской в. посл. 1902 г. . . . .</b>		188	7639	М. Ф.		3	88
М. Ф.	М. Ф.	1	21	<b>Списокъ фабр. 1900 г.</b>		106	7217	Ткацк. фабр. скатерт.		2	50
<b>Замостскій у.</b>				<b>Отч. фабр. инсп. 1901 г.</b>		135	7391	М. Ф.		1	59
Винокуренныя . . . . .	М. Ф.	2	23	<b>» » » 1902 г.</b>		141	7795	<b>г. Побанице. (Ласскаго у.)</b>			
Винокуренныя . . . . .	М. Ф.	2	18	<b>Ст. несч. случ. 1903 г.</b>		144	7821	Ткацкія ф. хлопчато-бумажн. издѣлій . . . . .		4	4149
Свекло-сахарныя . . . . .	М. Ф.	1	676	<b>Петроковская губ.</b>				М. Ф.		2	4922
Свекло-сахарныя . . . . .	М. Ф.	1	529	<b>I пр. Обр. хлопк. . . . .</b>		185	49914	Красильныя . . . . .		1	38
<b>Красноставскій у.</b>				<b>г. Лодзь.</b>		140	47759	М. Ф.		1	34
Винокуренныя . . . . .	М. Ф.	10	77	Ткацкія, бумажн. изд.		69	21424	<b>г. Ченстоховъ.</b>			
Винокуренныя . . . . .	М. Ф.	6	62	М. Ф.		46	13724	Красильныя . . . . .		1	170
Водян. мельницы . . . . .	М. Ф.	1	40	Бумаго-прядильныя . . . . .		22	1115	М. Ф.		1	171
Водян. мельницы . . . . .	М. Ф.	1	27	М. Ф.		12	911	<b>г. Згеръ. (Лодзинскаго у.)</b>			
<b>г. Любартовъ.</b>				Бумаго-ткац. и прядил.		14	5936	Хлопчато-бум.-пряд. . . . .		1	315
Пивоваренныя . . . . .	М. Ф.	1	4	М. Ф.		10	5749	М. Ф.		3	1136
<b>Любартовскій у.</b>				<b>Петроковскій у.</b>				<b>г. Згеръ. (Лодзинскаго у.)</b>			
Винокуренныя . . . . .	М. Ф.	7	48	Ткацкія . . . . .		1	37	Хлопчато-бум.-пряд. . . . .		1	315
Винокуренныя . . . . .	М. Ф.	5	33	Бумаго-пряд. и ткацк.		—	—	М. Ф.		3	1136
Маслобойни . . . . .	М. Ф.	1	5	М. Ф.		1	36	<b>г. Згеръ. (Лодзинскаго у.)</b>			
М. Ф.	М. Ф.	1	4	Аппретурныя . . . . .		1	36	Хлопчато-бум.-пряд. . . . .		1	315
				Красильни . . . . .		1	26	М. Ф.		1	442

Наименованіе городовъ и уѣздовъ, группы и видовъ производства по классификаціи Мин. Фин.		Число заводоѡвъ.	Число рабочихъ.	Наименованіе городовъ и уѣздовъ, группы и видовъ производства по классификаціи Мин. Фин.		Число заводоѡвъ.	Число рабочихъ.	Наименованіе городовъ и уѣздовъ, группы и видовъ производства по классификаціи Мин. Фин.		Число заводоѡвъ.	Число рабочихъ.				
<b>Лодзинскій у.</b>				<b>г. Лодзь.</b>				<b>Лодзинскій у.</b>							
Ниточныя . . . . .	1	890	Камвольн. издѣлій . . . . .	—	—	Искусствен. шерсти . . . . .	1	6	Искусствен. шерсти . . . . .	1	7				
<i>М. Ф.</i>	1	968	<i>М. Ф.</i>	2	61	<i>М. Ф.</i>	1	7	Шерстопрядильныя . . . . .	3	220				
Прядильныя . . . . .	4	429	Ткацкія, красильн. и	5	2393	Шерстопрядильныя . . . . .	3	199	<i>М. Ф.</i>	1	944				
<i>М. Ф.</i>	1	20	аппретурныя . . . . .	4	2965	Суконныя . . . . .	1	948	<i>М. Ф.</i>	1	948				
Ткацкія . . . . .	4	2931	<i>М. Ф.</i>	—	—	Аппретур., валяльно-	1	199	Аппретур., валяльно-	1	199				
<i>М. Ф.</i>	4	5852	Шерстяной ваты и	1	35	красильныя . . . . .	1	185	красильныя . . . . .	1	185				
Аппретурныя . . . . .	2	62	перевязоч. матеріал.	—	—	Шерстопрядильныя и	1	73	Шерстопрядильныя и	1	73				
<b>Бендинскій у.</b>				<b>г. Згеръжъ.</b>				<b>Брезинскій у.</b>							
Вигоне-прядильныя . . . . .	2	852	<i>М. Ф.</i>	2	60	аппретурныя . . . . .	1	24	Шерстомойни . . . . .	2	15				
<i>М. Ф.</i>	2	849	Раздат. конт. шерсти	—	—	<i>М. Ф.</i>	2	11	<i>М. Ф.</i>	2	11				
Бумаго-прядильныя . . . . .	5	7501	<i>М. Ф.</i>	—	—	Шерстопрядильныя . . . . .	1	13	Шерстопрядильныя . . . . .	1	13				
<i>М. Ф.</i>	4	6692	<b>г. Томашовъ.</b>				Искусствен. шерсти . . . . .	—	—	<i>М. Ф.</i>	1	133			
<b>Ченстоховскій у.</b>				<b>(Брезинскаго у.)</b>				Искусствен. шерсти . . . . .	—	—	Сукон., аппретурн. и	3	321		
Ткацкія . . . . .	—	—	Красильныя . . . . .	1	8	<i>М. Ф.</i>	2	15	красильныя . . . . .	2	112				
<i>М. Ф.</i>	2	108	<i>М. Ф.</i>	3	255	Сукон., аппретурн. и	3	321	<i>М. Ф.</i>	2	112				
<b>Брезинскій у.</b>				<b>(Брезинскаго у.)</b>				Аппретурно-красил.	2	41	Аппретурно-красил.	2	41		
Аппретурныя . . . . .	1	30	Крас. и шерстомойн.	5	870	<i>М. Ф.</i>	—	—	<i>М. Ф.</i>	—	—				
<b>Ласкій у.</b>				<b>Лодзинскій у.</b>				III тр. Обр. шелка . . . . .	10	672	III тр. Обр. шелка . . . . .	14	786		
Бумажныя . . . . .	1	9	Аппретурн. и красил.	3	899	<b>г. Лодзь.</b>				<b>г. Лодзь.</b>					
<i>М. Ф.</i>	1	41	<i>М. Ф.</i>	4	868	Шелкоткацкія . . . . .	6	358	Шелкоткацкія . . . . .	6	358				
Разд. контора пряжи	—	—	<i>М. Ф.</i>	6	616	<i>М. Ф.</i>	6	252	<i>М. Ф.</i>	6	252				
<i>М. Ф.</i>	1	12	<i>М. Ф.</i>	7	634	Шелковыхъ лентъ . . . . .	8	307	Шелковыхъ лентъ . . . . .	8	307				
<b>Петроновскій у.</b>				<b>г. Побіанице.</b>				Красильныя . . . . .	1	7	Красильныя . . . . .	1	7		
Раздат. конт. бумажн.	—	—	<b>(Ласскаго у.)</b>	2	1754	<i>М. Ф.</i>	2	91	<i>М. Ф.</i>	2	91				
<i>М. Ф.</i>	1	70	Механическ. ткацкія	2	1663	<b>Лодзинскій у.</b>				<b>Лодзинскій у.</b>					
<b>II тр. Обр. шерсти . . . . .</b>				<b>Лодзинскій у.</b>				Шелкоткацкія . . . . .	—	—	Шелкоткацкія . . . . .	—	—		
253	84485	261	Аппретурн. и красил.	6	616	<i>М. Ф.</i>	1	80	Красильныя . . . . .	—	—				
261	34631	—	<i>М. Ф.</i>	7	634	Красильныя . . . . .	1	15	<i>М. Ф.</i>	1	15				
<b>г. Лодзь.</b>				<b>Бендинскій у.</b>				IV тр. Обр. льна, пеньки и джута . . . . .	18	2535	IV тр. Обр. льна, пеньки и джута . . . . .	4	2460		
Шерстопрядильныя . . . . .	56	5638	Шерстопрядильныя . . . . .	2	2798	<b>г. Лодзь.</b>				<b>г. Лодзь.</b>					
<i>М. Ф.</i>	61	7341	<i>М. Ф.</i>	2	2889	Трепальныя . . . . .	7	30	Трепальныя . . . . .	7	30				
Искусствен. шерсти	1	11	<b>Петроновскій у.</b>	—	—	Крутильныя . . . . .	1	10	Крутильныя . . . . .	1	10				
<i>М. Ф.</i>	3	8	Раздаточн. контора . . . . .	1	38	Канатовъ и веревокъ . . . . .	3	16	Канатовъ и веревокъ . . . . .	3	16				
Ткацкія ф. шерстян.	66	7955	<i>М. Ф.</i>	—	—	<i>М. Ф.</i>	1	9	<i>М. Ф.</i>	1	9				
издѣлій . . . . .	68	7152	<b>г. Томашовъ.</b>				<b>г. Ченстоховъ.</b>				<b>г. Ченстоховъ.</b>				
<i>М. Ф.</i>	68	7152	<b>(Брезинскаго у.)</b>				<b>Джутовыхъ мѣшковъ</b>				<b>Джутовыхъ мѣшковъ</b>				
Шерстопряд. и ткацк.	7	2988	Суконно-камвольныя	2	127	<i>М. Ф.</i>	1	582	<i>М. Ф.</i>	1	582				
<i>М. Ф.</i>	8	2019	<i>М. Ф.</i>	1	50	<i>М. Ф.</i>	1	512	<i>М. Ф.</i>	1	512				
Аппретурн. и красил.	7	1062	Шерстопрядильныя . . . . .	5	191	<b>IV тр. Обр. льна, пеньки и джута . . . . .</b>				<b>IV тр. Обр. льна, пеньки и джута . . . . .</b>					
<i>М. Ф.</i>	16	1311	<i>М. Ф.</i>	4	94	18	2535	4	2460	18	2535				
<b>г. Ченстоховъ.</b>				<b>г. Згеръжъ.</b>				<b>г. Ченстоховъ.</b>				<b>г. Ченстоховъ.</b>			
Камвольной пряжи . . . . .	1	1814	<b>(Лодзинскаго у.)</b>	9	427	<b>Джутовыхъ мѣшковъ</b>				<b>Джутовыхъ мѣшковъ</b>					
<i>М. Ф.</i>	1	1467	Шерстопрядильныя	6	138	<i>М. Ф.</i>	1	582	<i>М. Ф.</i>	1	512				
Шерстопряд. и чесал.	1	1064	<i>М. Ф.</i>	—	—	<b>IV тр. Обр. льна, пеньки и джута . . . . .</b>				<b>IV тр. Обр. льна, пеньки и джута . . . . .</b>					
<i>М. Ф.</i>	1	963	<b>г. Згеръжъ.</b>				<b>г. Ченстоховъ.</b>				<b>г. Ченстоховъ.</b>				
<b>г. Згеръжъ.</b>				<b>(Лодзинскаго у.)</b>				<b>Джутовыхъ мѣшковъ</b>				<b>Джутовыхъ мѣшковъ</b>			
<b>Шерстопрядильныя</b>				<b>Шерстопрядильныя</b>				<b>Джутовыхъ мѣшковъ</b>				<b>Джутовыхъ мѣшковъ</b>			
<b>    <i>М. Ф.</i></b>				<b>    <i>М. Ф.</i></b>				<b>    <i>М. Ф.</i></b>				<b>    <i>М. Ф.</i></b>			

Наименованіе городовъ и уѣздовъ, группы и видовъ производства по классификаціи Мин. Фин.	Число заводовъ.	Число рабочихъ.	Наименованіе городовъ и уѣздовъ, группы и видовъ производства по классификаціи Мин. Фин.	Число заводовъ.	Число рабочихъ.	Наименованіе городовъ и уѣздовъ, группы и видовъ производства по классификаціи Мин. Фин.	Число заводовъ.	Число рабочихъ.
Джуто-пеньковыя . . . . .	1	1078	Красильни . . . . .	1	14	<b>г. Побіанице.</b>		
<i>М. Ф.</i>	1	1208	<b>Ченстоховскій у.</b>			(Ласкаго у.)		
Техническ. тканей . . . . .	1	9	Дѣтскихъ игрушекъ . . . . .	1	11	Писчебумажныя . . . . .	1	350
<b>г. Бендинъ.</b>			Красильни . . . . .	1	6	<i>М. Ф.</i>	1	300
Каватныя . . . . .	1	20	Дѣтскихъ гармоній . . . . .	1	7	<b>Петроковскій у.</b>		
<b>Ченстоховскій у.</b>			<i>VI вр. Произв. бумажное и полиграф.</i> . . . .	39	2364	Бумажно-оберточныя . . . . .	1	4
Джутовые . . . . .	1	776	<i>М. Ф.</i>	38	2346	<b>Равскій у.</b>		
<i>М. Ф.</i>	1	731	<b>г. Петроковъ.</b>			Бумажно-картонныя . . . . .	2	10
<b>Брезинскій у.</b>			Гильзов. и папиросн. Типо-литографіи . . . . .	1	25	<i>М. Ф.</i>	2	14
Щипальныя . . . . .	2	14	<i>М. Ф.</i>	2	62	<b>Ласкій у.</b>		
<i>V вр. Произв. изъ смѣш. матеріаловъ</i> . . . . .	72	4873	<b>г. Лодзь.</b>			Бумаго-оберточныя . . . . .	—	—
<i>М. Ф.</i>	32	3941	Бумажн. коробокъ . . . . .	1	61	<i>М. Ф.</i>	1	16
<b>г. Лодзь.</b>			<i>М. Ф.</i>	2	87	<b>Новорадомскій у.</b>		
Трикотажныя издѣлія . . . . .	5	636	Типо-литографіи . . . . .	5	212	Бумажныя . . . . .	—	—
<i>М. Ф.</i>	6	487	<i>М. Ф.</i>	7	274	<i>М. Ф.</i>	1	45
Кружевныя . . . . .	2	729	Картонажей и оберт. бумаги . . . . .	1	34	<b>Ченстоховскій у.</b>		
<i>М. Ф.</i>	2	659	<i>М. Ф.</i>	1	17	Гильзовыя . . . . .	1	12
Шляпъ . . . . .	3	467	Бумажныя . . . . .	2	8	<b>Бендинскій у.</b>		
<i>М. Ф.</i>	2	493	Гильзовыя . . . . .	4	174	Толевыя . . . . .	1	10
Вязан. платковъ . . . . .	1	35	<i>М. Ф.</i>	2	54	Бумажн. гильзъ для прядильн. машинъ . . . . .	1	10
Бумажныхъ нитокъ . . . . .	3	33	Кровельнаго толя . . . . .	—	—	<i>М. Ф.</i>	1	30
Тесьмы и кокосов. пуговицы . . . . .	1	479	<i>М. Ф.</i>	1	4	Типографіи . . . . .	1	109
<i>М. Ф.</i>	1	274	Бумажн. шпукельъ и гильзъ . . . . .	2	107	<i>М. Ф.</i>	1	110
Красильныя . . . . .	11	256	<i>М. Ф.</i>	2	156	Писчебумажныя . . . . .	1	118
<i>М. Ф.</i>	1	24	<b>г. Ченстоховъ.</b>			<i>М. Ф.</i>	1	116
Шнурковъ и тесьмы . . . . .	4	174	Бумажнаго бѣлья . . . . .	1	154	Бумажныя . . . . .	1	122
<i>М. Ф.</i>	4	187	<i>М. Ф.</i>	1	105	<i>М. Ф.</i>	1	122
Чулочныя . . . . .	9	1005	Целлулоидов. издѣлія . . . . .	1	50	Картонныя . . . . .	—	—
<i>М. Ф.</i>	6	934	<i>М. Ф.</i>	1	50	<i>М. Ф.</i>	1	20
Резиновыхъ лентъ . . . . .	3	178	Переплетныя . . . . .	1	7	<i>VII вр. Обр. дерева.</i> . . . .	59	3101
<i>М. Ф.</i>	4	396	Кровельнаго толя . . . . .	2	14	<i>М. Ф.</i>	57	3501
<b>г. Томашовъ.</b>			Типо-литографіи . . . . .	1	123	<b>г. Петроковъ.</b>		
(Брезинскаго у.)			<i>М. Ф.</i>	3	159	Лѣсопильныя . . . . .	5	99
Красильныя . . . . .	7	23	Оберточной бумаги . . . . .	2	283	<i>М. Ф.</i>	5	99
<i>М. Ф.</i>	1	40	Типо-лит. и выдѣлка бумажн. картузовъ . . . . .	1	235	Фанерныхъ досокъ . . . . .	—	—
<b>г. Ченстоховъ.</b>			<i>М. Ф.</i>	1	29	<i>М. Ф.</i>	1	5
Войлочныхъ шляпъ . . . . .	1	121	Обоевъ . . . . .	2	337	<b>г. Лодзь.</b>		
Перламутров. пугов. . . . .	2	287	<i>М. Ф.</i>	2	304	Лѣсопильныя . . . . .	5	125
<i>М. Ф.</i>	1	214	Картонныя . . . . .	1	32	<i>М. Ф.</i>	3	376
Холщевыхъ пуговицы . . . . .	1	12	<i>М. Ф.</i>	1	30	Катушекъ и шпукель . . . . .	1	86
<b>Лодзинскій у.</b>			<b>г. Томашовъ.</b>			Столярныя . . . . .	6	122
Чулочныя . . . . .	4	210	(Брезинскаго у.)			<i>М. Ф.</i>	6	110
<i>М. Ф.</i>	2	69	Типографіи . . . . .	3	5	<i>М. Ф.</i>	1	50
Красильныя . . . . .	10	156						
<b>Брезинскій у.</b>								
Половиковъ и тесьмы . . . . .	1	34						
<i>М. Ф.</i>	2	164						



Наименованіе городовъ и уѣздовъ, группы и видовъ производства по классификаціи Мин. Фин.	Число заводовъ.	Число рабочихъ.	Наименованіе городовъ и уѣздовъ, группы и видовъ производства по классификаціи Мин. Фин.	Число заводовъ.	Число рабочихъ.	Наименованіе городовъ и уѣздовъ, группы и видовъ производства по классификаціи Мин. Фин.	Число заводовъ.	Число рабочихъ.
Архитектурн. бюро и строит. предпріятія	—	—	<b>Ласній у.</b>			Электрич. и кабельн.	1	12
<i>М. Ф.</i>	1	137	Лѣсопильныя . . . .	2	55	<i>М. Ф.</i>	1	66
Мебельныя . . . . .	1	97	<i>М. Ф.</i>	2	29	Металлическ. издѣлій	1	5
<i>М. Ф.</i>	1	86	<b>г. Побіанице.</b>			<i>М. Ф.</i>	1	6
Токарни дер. издѣлій	2	111	(Ласкаго у.)			Мѣдныя . . . . .	—	—
<i>М. Ф.</i>	2	115	Лѣсопильныя . . . .	1	11	<i>М. Ф.</i>	1	6
<b>г. Ченстоховъ.</b>			<i>М. Ф.</i>	1	15	Починка газовыхъ и керосинов. двигат.	—	—
Лѣсопильныя . . . . .	3	71	<b>Новорадомскій у.</b>			<i>М. Ф.</i>	1	1
<i>М. Ф.</i>	3	81	Глутой мебели . . . .	2	1961	Заклепокъ и винтовъ	1	17
Багетныя . . . . .	1	27	<i>М. Ф.</i>	2	1948	<i>М. Ф.</i>	1	21
Столярныя . . . . .	2	31	Лѣсопильныя . . . .	2	37	Паровыхъ котловъ . .	1	106
<i>М. Ф.</i>	2	25	<i>М. Ф.</i>	2	36	<i>М. Ф.</i>	1	103
Токарныя . . . . .	1	14	<b>Ченстоховскій у.</b>			Экипажныя . . . . .	—	—
<i>М. Ф.</i>	2	63	Лѣсопильныя . . . .	5	18	<i>М. Ф.</i>	1	11
Мастерскія для выд. крестовъ . . . . .	1	13	<i>М. Ф.</i>	1	7	Желѣзныхъ издѣлій.	1	7
<b>г. Новорадомскъ.</b>			Хозяйствен. вещей . .	1	4	<i>М. Ф.</i>	1	10
Лѣсопильныя . . . . .	1	25	<b>VIII пр. Обр. метала.</b>	96	16887	Серебрян. издѣлій . .	1	43
<i>М. Ф.</i>	1	23	<b>г. Петроновъ.</b>	80	10157	Маст. для починки водопроводовъ . .	1	4
<b>г. Бендинъ.</b>			Чугуно-литейныя и машиностроительн.	1	70	<i>М. Ф.</i>	1	4
Лѣсопильныя . . . . .	1	15	<i>М. Ф.</i>	1	60	Часовъ . . . . .	1	123
<i>М. Ф.</i>	1	15	Слесарныя . . . . .	1	20	<i>М. Ф.</i>	1	137
<b>Петроновскій у.</b>			<i>М. Ф.</i>	1	21	Бронзовыхъ издѣлій.	1	21
Лѣсопильныя . . . . .	5	54	Мѣдныя . . . . .	1	5	<i>М. Ф.</i>	1	20
<i>М. Ф.</i>	5	84	<b>г. Бендинъ.</b>			Кузницы . . . . .	—	—
<b>г. Згеръ.</b>			Чугуно-литейныя . .	1	36	<i>М. Ф.</i>	1	13
(Лодзинскаго у.)			<i>М. Ф.</i>	1	11	Выдѣлка ткацк. снарядовъ . . . . .	1	38
Бондарныя . . . . .	1	13	Канатовъ проволоки . .	—	—	<i>М. Ф.</i>	1	27
<i>М. Ф.</i>	1	14	Цинко-прокатныя . .	—	—	<i>М. Ф.</i>	1	309
<b>Лодзинскій у.</b>			<i>М. Ф.</i>	1	86	<i>М. Ф.</i>	2	344
Лѣсопильныя . . . . .	1	8	<b>г. Томашовъ.</b>			Мѣдно-котельныя . .	1	86
<i>М. Ф.</i>	2	18	Чугуно-литейныя . .	1	3	<i>М. Ф.</i>	1	76
<b>г. Томашовъ.</b>			<i>М. Ф.</i>	1	10	Жестяныхъ издѣлій.	3	60
(Брезинскаго у.)			Слесарно-механическ.	6	27	<i>М. Ф.</i>	2	34
Лѣсопильныя . . . . .	1	13	<i>М. Ф.</i>	3	13	Машиностроительн. и чугуно-литейныя . .	3	1329
<i>М. Ф.</i>	1	20	<b>г. Побіанице.</b>			<i>М. Ф.</i>	5	869
<b>Брезинскій у.</b>			(Ласкаго у.)			Слесарныя . . . . .	17	296
Лѣсопильныя . . . . .	2	15	Чугуно-литейныя . .	1	5	<i>М. Ф.</i>	16	334
<i>М. Ф.</i>	3	21	<b>г. Лодзь.</b>			<b>г. Згеръ.</b>		
<b>Бендинскій у.</b>			Вальцев. станк. и др.	1	12	(Лодзинскаго у.)		
Ящиковъ . . . . .	—	—	<i>М. Ф.</i>	1	12	Машиностроительн. .	1	196
<i>М. Ф.</i>	1	53	Ремонтн. мастерскія	1	64	<i>М. Ф.</i>	1	176
Лѣсопильныя . . . . .	5	61	электрическ. дороги	1	34	Кузнечно-слесарн. и механическія . . . .	—	—
<i>М. Ф.</i>	7	71	<i>М. Ф.</i>	1	34	<i>М. Ф.</i>	1	8
Фанеров. издѣлій . .	1	65				<b>г. Ченстоховъ.</b>		
						Металлическ. издѣлія	1	124
						<i>М. Ф.</i>	1	44
						Дѣтскихъ игрушекъ	1	13
						<i>М. Ф.</i>	3	35
						Заповокъ . . . . .	1	48
						<i>М. Ф.</i>	2	74

Наименованіе городовъ и уѣздовъ, группы и видовъ производства по классификаціи Мин. Фин.		Число заводовъ.	Число рабочихъ.	Наименованіе городовъ и уѣздовъ, группы и видовъ производства по классификаціи Мин. Фин.		Число заводовъ.	Число рабочихъ.	Наименованіе городовъ и уѣздовъ, группы и видовъ производства по классификаціи Мин. Фин.		Число заводовъ.	Число рабочихъ.
Слесарныя . . . . .	1	45	Кирпичныя . . . . .	1	40	Асфальтов. химическ	1	49	Изоляц. химическ	1	10
М. Ф.	1	37	М. Ф.	1	30	Известковыя . . . . .	1	10	Цементныя . . . . .	2	270
Иголокъ и каркасъ для зонтиковъ . . . . .	1	186	г. Бендинъ.			М. Ф.	1	274	Кирпичн. и каменноугольные рудники . . . . .	1	192
М. Ф.	1	114	Кирпичныя . . . . .	1	25	Портландск. цемента	2	328	М. Ф.	2	510
Чугуно-литейныя . . . . .	3	442	М. Ф.	1	25	М. Ф.	2	510	Стекляныя . . . . .	2	710
М. Ф.	3	460	г. Томашовъ.			М. Ф.	3	1407	Кирпичныя . . . . .	13	506
Изд. взъ накладн. сер. Машинъ для спичечн. производства . . . . .	1	6	Изразцовыя . . . . .	2	3	М. Ф.	12	453	Каменоугольн. копи . . . . .	—	—
М. Ф.	1	11	г. Побіанице.			М. Ф.	1	30	Брезинскій у.		
М. Ф.	1	22	Кирпичныя . . . . .	2	35	Кирпичныя . . . . .	3	58	Кирпичныя . . . . .	1	18
Машиностроительн. . . . .	1	60	М. Ф.	2	41	М. Ф.	1	36	Изразцовыя . . . . .	1	24
М. Ф.	1	60	г. Лодзь.			М. Ф.	1	24	Лодзинскій у.		
Чугуно-литейныя . . . . .	1	5	Каменотесныя . . . . .	—	—	Кирпичныя . . . . .	26	625	Кирпичныя . . . . .	19	370
М. Ф.	1	7	М. Ф.	1	7	М. Ф.	19	370	Ласнскій у.		
Бендинскій у.			Скульптурныя . . . . .	2	67	Изразцовыя . . . . .	2	55	Кирпичныя . . . . .	2	33
Цинко-плавильныя и прокатныя . . . . .	5	688	М. Ф.	2	49	М. Ф.	2	33	Новорадомскій у.		
Пересѣчка старыхъ напильниковъ . . . . .	—	—	Асфальта и глиняной посуды . . . . .	1	85	Каменоломни . . . . .	1	12	Каменоломни . . . . .	1	25
М. Ф.	1	8	М. Ф.	1	131	Изразцовыя . . . . .	1	117	Изразцовыя . . . . .	1	117
Котельныя . . . . .	2	933	Кирпичныя . . . . .	2	60	Стекляныя . . . . .	1	119	М. Ф.	1	119
М. Ф.	1	1572	Мельн. алеб. и гипса	1	4	Известковыя . . . . .	3	40	М. Ф.	2	25
Мѣдно-прокатныя и проволочныя . . . . .	2	200	М. Ф.	1	7	Кирпичныя . . . . .	6	73	Кирпичныя . . . . .	1	14
М. Ф.	2	204	Изразцовыя . . . . .	1	19	М. Ф.	1	14	Равскій у.		
Бронзы . . . . .	1	23	М. Ф.	1	17	Известковыя . . . . .	1	3	Известковыя . . . . .	1	3
М. Ф.	1	22	Бетонныхъ издѣлій . . . . .	—	—	Ченстоховскій у.			Цементныя . . . . .	2	276
Сталелитейныя . . . . .	2	193	М. Ф.	1	13	Цементныя . . . . .	2	209	М. Ф.	2	209
М. Ф.	1	171	Стекляныя . . . . .	2	118	Стекляныя . . . . .	1	162	Стекляныя . . . . .	1	265
Чугуно-литейныя . . . . .	5	833	М. Ф.	2	122	М. Ф.	1	162	Известковыя . . . . .	3	107
М. Ф.	3	1432	г. Новорадомскъ.			Известковыя . . . . .	1	14	Изразцовыя . . . . .	1	14
Желѣзодѣлательныя . . . . .	6	7680	Кирпичныя . . . . .	—	—	Кирпичныя . . . . .	8	110	Кирпичныя . . . . .	8	110
М. Ф.	3	3253	М. Ф.	2	30	М. Ф.	4	76	М. Ф.	4	76
Новорадомскій у.			г. Рава.			Равскій у.			Ченстоховскій у.		
Мѣдно-желѣзопрок. . . . .	1	37	Кирпичныя . . . . .	1	2	Известковыя . . . . .	1	3	Цементныя . . . . .	2	276
М. Ф.	1	31	г. Ченстоховъ.			Цементныя . . . . .	2	209	М. Ф.	2	209
Металлическія . . . . .	2	1996	Фарфоро-фаянсовыя . . . . .	1	5	Стекляныя . . . . .	1	265	М. Ф.	1	162
Ченстоховскій у.			Кирпичныя . . . . .	5	80	Известковыя . . . . .	3	107	Изразцовыя . . . . .	1	14
Слесарни . . . . .	1	8	М. Ф.	3	63	Кирпичныя . . . . .	6	73	Кирпичныя . . . . .	8	110
М. Ф.	1	3	Петроковскій у.			М. Ф.	1	14	М. Ф.	4	76
Чугуно-литейныя . . . . .	2	394	Кирпичныя . . . . .	5	86	Известковыя . . . . .	3	89	Изразцовыя . . . . .	2	12
Брезинскій у.			М. Ф.	3	89	Известковыя . . . . .	1	7	Кирпичныя . . . . .	1	7
Мѣдно-прокатныя и проволочныя . . . . .	1	130	Известковыя . . . . .	2	12	Бендинскій у.			Изразцовыя . . . . .	1	13
М. Ф.	1	97	М. Ф.	1	7	Изразцовыя . . . . .	1	11	М. Ф.	1	11
IX гр. Обр. минераль-ныхъ веществъ . . . . .	116	4901	Суперфосфоритовъ . . . . .	1	100	Суперфосфоритовъ . . . . .	1	97	IX гр. Обр. живот-ныхъ продуктовъ . . . . .	19	329
79	4715	г. Петроковъ.				М. Ф.	1	97	8	196	
Стекляныя . . . . .	2	254	Изразцовыя . . . . .	1	13	г. Петроковъ.			М. Ф.	1	5
М. Ф.	2	272	М. Ф.	1	11	Мыловаренныя . . . . .	—	—	М. Ф.	1	5

Наименованіе городовъ и уѣздовъ, группы и видовъ производства по классификаціи Мин. Фин.		Число заводоу.	Число рабочихъ.	Наименованіе городовъ и уѣздовъ, группы и видовъ производства по классификаціи Мин. Фин.		Число заводоу.	Число рабочихъ.	Наименованіе городовъ и уѣздовъ, группы и видовъ производства по классификаціи Мин. Фин.		Число заводоу.	Число рабочихъ.
<b>г. Томашовъ.</b>				<b>Мельницы . . . . .</b>		8	47	<b>Петроковскій у.</b>			
Кожевенныя . . . . .	4	12	<b>М. Ф.</b>		3	39	Ректификаціонныя . . . . .		—	—	
Мыловаренныя . . . . .	1	5	<b>г. Томашовъ.</b>				М. Ф.		1	22	
<b>г. Ласнь.</b>				Медоваренныя . . . . .		1	1	Винокуренныя . . . . .		4	20
Кожевенныя . . . . .	2	10	Маслобойни . . . . .		—	—	М. Ф.		4	85	
<b>г. Лодзь.</b>				Содовой воды . . . . .		1	1	Мукомольныя . . . . .		—	—
Мыловаренныя . . . . .	1	4	М. Ф.		1	3	М. Ф.		3	16	
<b>М. Ф.</b>	3	48	Пивоваренныя . . . . .		1	12	Пивоваренныя . . . . .		2	7	
<b>г. Згеръжъ.</b>				М. Ф.		1	25	Крахмально-паточн. . . . .		3	31
Мыловаренныя . . . . .	1	2	<b>г. Ласнь.</b>				М. Ф.		1	18	
<b>г. Рава.</b>				Газовыхъ водъ и лѣсопилка . . . . .		1	4	<b>Бендискій у.</b>			
Клееваренныя . . . . .	1	2	<b>г. Лодзь.</b>				Паров. пекарни . . . . .		2	70	
<b>г. Ченстоховъ.</b>				Колбасныя . . . . .		1	4	М. Ф.		1	56
Кожевенныя . . . . .	2	102	Укусныя . . . . .		1	2	Пивоваренныя . . . . .		4	78	
<b>М. Ф.</b>	2	102	Содовыя . . . . .		4	5	М. Ф.		2	60	
<b>Бендискій у.</b>				Минер. газов. водъ . . . . .		3	6	Мельницы . . . . .		12	152
Мыловаренныя . . . . .	1	3	Мятныя . . . . .		1	73	М. Ф.		5	89	
<b>Ченстоховскій у.</b>				М. Ф.		1	5	Сахаро-рафинадныя . . . . .		1	678
Кожевенныя . . . . .	2	4	Мельницы . . . . .		2	13	<b>Брезинскій у.</b>				
<b>Равскій у.</b>			М. Ф.		1	10	Крахмалныя . . . . .		1	15	
Клееваренныя . . . . .	1	8	Круподерки . . . . .		1	3	Винокуренныя . . . . .		1	10	
<b>Лодзинскій у.</b>				Казен. винныя скл. . . . .		1	190	М. Ф.		1	6
Парафина . . . . .	1	121	Мукомольныя . . . . .		1	14	Пивоваренныя . . . . .		1	5	
Клея и др. продукт. . . . .	1	35	М. Ф.		1	8	М. Ф.		1	6	
<b>М. Ф.</b>	1	20	Пекарни . . . . .		1	16	Паров. мельницы . . . . .		3	18	
Кожевенныя . . . . .	1	21	Крахмалныя . . . . .		3	50	М. Ф.		3	26	
<b>М. Ф.</b>	1	21	М. Ф.		2	38	<b>Ласскій у.</b>				
<b>XI гр. Обр. вкусов. и питательныхъ вещ. . . . .</b>		143	1794	Пивоваренныя . . . . .		6	269	Винокуренныя . . . . .		1	4
	100	2383	М. Ф.		5	256	Винокур. и ректифик. . . . .		1	25	
<b>г. Петроновъ.</b>				<b>г. Згеръжъ.</b>				М. Ф.		1	4
Водочно-ректификац. . . . .	1	30	Пивоваренныя . . . . .		1	16	Пивоваренныя . . . . .		—	—	
<b>М. Ф.</b>	1	36	М. Ф.		1	21	М. Ф.		1	15	
Пекарни . . . . .	—	—	Крахмалныя . . . . .		1	12	Паров. мельницы . . . . .		—	—	
Газовыхъ водъ . . . . .	—	—	М. Ф.		1	13	М. Ф.		1	3	
<b>М. Ф.</b>	1	7	<b>г. Новорадомскъ.</b>				<b>Лодзинскій у.</b>				
Пивоваренныя . . . . .	2	25	Паров. мельницы . . . . .		1	12	Свекло-сахарныя . . . . .		—	—	
<b>М. Ф.</b>	2	21	<b>г. Рава.</b>				М. Ф.		1	168	
Паров. мельницы . . . . .	1	10	Пивоваренныя . . . . .		—	—	Крахмалныя . . . . .		1	12	
<b>М. Ф.</b>	1	10	М. Ф.		1	4	М. Ф.		1	4	
<b>г. Бендискъ.</b>				Мукомольныя . . . . .		1	4	Паров. мельницы . . . . .		2	24
Пивоваренныя . . . . .	3	70	Маслобойни . . . . .		1	2	Винокуренныя . . . . .		—	—	
<b>М. Ф.</b>	2	58	<b>г. Ченстоховъ.</b>				М. Ф.		2	20	
				Конфект. и шоколадн. . . . .		1	13	Пивоваренныя . . . . .		1	3
				Пивоваренныя . . . . .		2	46	М. Ф.		5	51
				М. Ф.		1	50	М. Ф.		3	38
				Мельницы . . . . .		1	6	<b>Новорадомскій у.</b>			
				М. Ф.		2	34	Цикорныя . . . . .		1	26
								М. Ф.		1	27

Наименованіе городовъ и уѣздовъ, группы и видовъ производства по классификаціи Мин. Фин.	Число заводоу.		Наименованіе городовъ и уѣздовъ, группы и видовъ производства по классификаціи Мин. Фин.	Число заводоу.		Наименованіе городовъ и уѣздовъ, группы и видовъ производства по классификаціи Мин. Фин.	Число заводоу.	
	Число заводоу.	Число рабочихъ.		Число заводоу.	Число рабочихъ.		Число заводоу.	Число рабочихъ.
Свекло-сахарныя . . . . .	1	71	Газов. зав. электрич. станціи . . . . .	1	31	VI гр. Произв. бумаго-носое и полиграф. . . . .	2	26
<i>М. Ф.</i> . . . . .	1	132	Медиц. лабораторія . . . . .	1	8	г. Плоцкѣ.	2	32
Пивоваренныя . . . . .	1	6	Индиго, кармина и аппретурн. масть . . . . .	1	9	Гильзовыя . . . . .	2	26
<i>М. Ф.</i> . . . . .	1	7	<i>М. Ф.</i> . . . . .	1	6	<i>М. Ф.</i> . . . . .	2	32
Мельницы . . . . .	9	20	Аппретурныя . . . . .	1	94	VII гр. Обраб. дерева . . . . .	7	206
Крахмальные . . . . .	2	15	Химическія . . . . .	—	—	Липновскій у.	7	180
<i>М. Ф.</i> . . . . .	1	7	Маларныя . . . . .	1	5	Лѣсопильныя . . . . .	1	55
Ректификаціонныя . . . . .	1	1	г. Згержѣ.	1	82	<i>М. Ф.</i> . . . . .	1	30
Винокуренныя . . . . .	10	57	Красокъ . . . . .	1	17	Млавскій у.	1	25
<i>М. Ф.</i> . . . . .	9	63	г. Ченстоховѣ.	1	17	Лѣсопильныя . . . . .	1	37
Равскій у.	—	—	Красокъ . . . . .	1	8	Рыпинскій у.	5	126
Ректифик. и водочн. . . . .	—	—	<i>М. Ф.</i> . . . . .	1	5	Лѣсопильныя . . . . .	5	113
<i>М. Ф.</i> . . . . .	1	75	Спичечныя . . . . .	1	200	<i>М. Ф.</i> . . . . .	5	107
Мукомольныя . . . . .	1	8	Химическія . . . . .	2	87	VIII гр. Обраб. метал. . . . .	3	114
<i>М. Ф.</i> . . . . .	1	8	<i>М. Ф.</i> . . . . .	2	72	г. Плоцкѣ.	1	3
Крахмальные . . . . .	2	23	Петроковскій у.	2	8	Водопроводныя . . . . .	1	11
<i>М. Ф.</i> . . . . .	3	25	Смоляныя . . . . .	2	8	Механическія . . . . .	1	11
Пивоваренныя . . . . .	2	9	Бендинскій у.	—	—	Земледѣльч. машинъ и орудій . . . . .	2	78
Винокуренныя . . . . .	15	70	Химическія . . . . .	4	446	<i>М. Ф.</i> . . . . .	2	103
<i>М. Ф.</i> . . . . .	11	56	<i>М. Ф.</i> . . . . .	6	594	Липновскій у.	1	15
Ченстоховскій у.	—	—	Лодзинскій у.	—	—	Механическія . . . . .	1	11
Маслобойни . . . . .	2	6	Красокъ . . . . .	—	—	<i>М. Ф.</i> . . . . .	1	11
Водян. вальц. мельн. . . . .	—	—	<i>М. Ф.</i> . . . . .	2	23	IX гр. Обраб. минераль-ныхъ веществъ . . . . .	8	248
<i>М. Ф.</i> . . . . .	1	3	Химическія . . . . .	1	17	г. Плоцкѣ.	4	107
Пивоваренныя . . . . .	1	6	<i>М. Ф.</i> . . . . .	1	19	Кирпичныя . . . . .	3	62
Ректификаціонныя . . . . .	1	2	Ченстоховскій у.	1	87	<i>М. Ф.</i> . . . . .	2	56
Сушильни . . . . .	1	2	Химическія . . . . .	1	87	Млавскій у.	—	—
Винокуренныя . . . . .	5	31	<i>М. Ф.</i> . . . . .	1	87	Торфяныя . . . . .	1	43
<i>М. Ф.</i> . . . . .	3	22	Лодзинскій у.	—	—	Кирпичныя . . . . .	1	39
XII гр. Химич. произв. . . . .	25	1581	Красокъ . . . . .	—	—	Цѣхановскій у.	—	—
г. Петроковѣ.	21	1297	<i>М. Ф.</i> . . . . .	2	23	Кирпичныя . . . . .	1	44
Газовыя . . . . .	1	14	Химическія . . . . .	1	17	<i>М. Ф.</i> . . . . .	1	13
<i>М. Ф.</i> . . . . .	1	13	<i>М. Ф.</i> . . . . .	1	19	Праснышскій у.	—	—
г. Бендинѣ.	—	—	Ченстоховскій у.	1	87	Стекланныя . . . . .	1	18
Красокъ . . . . .	1	9	Химическія . . . . .	1	87	Кирпичныя . . . . .	1	42
<i>М. Ф.</i> . . . . .	1	9	Лодзинскій у.	—	—	<i>М. Ф.</i> . . . . .	1	38
г. Томашовѣ.	—	—	Итого по Петроковской г. изсл. 1902 г. . . . .	1035	123436	XI гр. Обраб. вкусов. и питательныхъ вещ. . . . .	28	3483
Спичечныя . . . . .	1	180	Списокъ фабр. 1900 г. . . . .	834	114172	г. Плоцкѣ.	26	1656
г. Побіанце.	—	—	Отч. фабр. инсп. 1901 г. . . . .	942	114952	Паров. водян. мельн. . . . .	2	14
Химическ. произв. . . . .	1	100	»    »    »    1902 г. . . . .	950	120828	<i>М. Ф.</i> . . . . .	1	18
<i>М. Ф.</i> . . . . .	1	96	Ст. несч. случ. 1903 г. . . . .	1004	124142	Перламутр. пуговицъ . . . . .	1	32
г. Лодзь.	—	—	Плоцкая губ.	—	—			
Экстракт. изъ красн. дерева . . . . .	1	17	V гр. Произв. изъ смѣш. матеріаловъ . . . . .	1	32			
<i>М. Ф.</i> . . . . .	1	27	Цѣхановскій у.	—	—			
Газовыя . . . . .	1	164	Перламутр. пуговицъ . . . . .	1	32			
<i>М. Ф.</i> . . . . .	1	142						

Наименованіе городовъ и уѣздовъ, группы и видовъ производства по классификаціи Мин. Фин.	Число заводовъ.	Число рабочихъ.	Наименованіе городовъ и уѣздовъ, группы и видовъ производства по классификаціи Мин. Фин.	Число заводовъ.	Число рабочихъ.	Наименованіе городовъ и уѣздовъ, группы и видовъ производства по классификаціи Мин. Фин.	Число заводовъ.	Число рабочихъ.
Крахмальная . . . . .	1	2	<b>Радомская губ.</b>			<b>Опатовскій у.</b>		
г. Серпецъ.			<i>II тр. Обр. шерсти</i>	1	26	Лѣсопильная . . . . .	1	15
Пивоваренная . . . . .	1	12	г. Сандомиръ.			М. Ф.	4	58
М. Ф.	1	9	Суконная . . . . .	1	26	<b>Сандомирскій у.</b>		
г. Цѣхановъ.			<i>V тр. Произ. изъ смѣс. матеріаловъ</i>	6	93	Лѣсопильная . . . . .	1	9
Паров. водян. мельн.	1	12	М. Ф.	2	54	М. Ф.	1	30
М. Ф.	1	11	г. Пржедборжъ.			<b>Опоченскій у.</b>		
Пивоваренная . . . . .	1	20	Дѣтскихъ игрушекъ.	1	6	Лѣсопильная . . . . .	1	15
М. Ф.	1	18	М. Ф.	1	19	М. Ф.	1	15
<b>Плоцкій у.</b>			г. Шидловець.			<b>Иланецкій у.</b>		
Изготовленіе молочн. продуктовъ . . . . .	1	12	Пуговиць . . . . .	2	80	Фанерокъ . . . . .	1	9
Пивоваренная . . . . .	1	31	М. Ф.	1	35	Лѣсопильная . . . . .	2	52
М. Ф.	1	31	г. Козеницы.			<b>г. Опочно.</b>		
Водян. паров. мельн.	—	—	Красильни . . . . .	1	2	Лѣсопильная . . . . .	1	—
М. Ф.	1	5	Козеницкій у.			М. Ф.	1	—
Сахарная . . . . .	2	960	Красильни . . . . .	2	5	<i>VIII тр. Обр. метал.</i>	52	8025
М. Ф.	22	289	<i>VI тр. Произ. бумажное и полиграф.</i>	6	92	10	810	
<b>Липновскій у.</b>			г. Радомъ.			г. Радомъ.		
Пивоваренная . . . . .	1	29	Гильзовыя . . . . .	2	22	Слесарно-механическ. М. Ф.	9	72
М. Ф.	1	15	М. Ф.	2	69	М. Ф.	1	12
Сахарная . . . . .	1	305	Типографіи . . . . .	2	70	г. Шидловець.		
М. Ф.	1	155	М. Ф.	2	79	Чугуно-литейная . . . . .	1	79
Винокуренная . . . . .	5	57	<i>VII тр. Обр. дерева</i>	17	424	г. Пржедборжъ.		
М. Ф.	5	71	11	177	Жестяныхъ издѣлій.	1	2	
<b>Млавскій у.</b>			г. Шидловець.			г. Конскъ.		
Винокуренная . . . . .	4	55	Бричекъ и воровъ . . . . .	1	45	Чугуно-литейная . . . . .	1	80
М. Ф.	4	50	г. Пржедборжъ.			М. Ф.	1	100
<b>Рыпнскій у.</b>			Лѣсопильная . . . . .	1	12	<b>Радомскій у.</b>		
Винокуренная . . . . .	2	24	г. Козеницы.			Гвоздильная . . . . .	1	20
М. Ф.	2	23	Паркетная . . . . .	1	12	М. Ф.	1	32
Сахарная . . . . .	1	296	<b>Радомскій у.</b>			Чугуно-литейная . . . . .	1	90
М. Ф.	1	123	Лѣсопильная . . . . .	2	166	М. Ф.	1	70
<b>Цѣхановскій у.</b>			М. Ф.	1	11	Желѣзные рудники . . . . .	1	300
Винокуренная . . . . .	1	14	Конскій у.			<b>Конскій у.</b>		
М. Ф.	1	14	Лѣсопильная . . . . .	5	77	Напильниковъ . . . . .	18	2109
Сахарная . . . . .	3	1640	М. Ф.	3	50	М. Ф.	1	109
М. Ф.	3	824	Козеницкій у.			Чугуно-литейная . . . . .	1	228
<i>XII тр. Химич. произ.</i>	1	17	Лѣсопильная . . . . .	1	12	Опатовскій у.		
<b>Липновскій у.</b>			М. Ф.	1	13	Желѣзодѣлательная . . . . .	3	3924
Отвоцк. порошка . . . . .	1	17	<b>Конскій у.</b>			<b>Опоченскій у.</b>		
<b>Итого по Плоцкой г. изсл. 1902 г. . . . .</b>	<b>52</b>	<b>4119</b>	Лѣсопильная . . . . .	1	12	Оковочная . . . . .	1	6
Списокъ фабр. 1900 г. . . . .	42	2089	М. Ф.	1	13			
Отч. фабр. инсп. 1901 г. . . . .	48	3565						
» » » 1902 г. . . . .	44	3523						
Ст. несч. случ. 1903 г. . . . .	49	3696						

Наименованіе городовъ и уѣздовъ, группы и видовъ производства по классификаціи Мин. Фин.	Число заводоу.		Наименованіе городовъ и уѣздовъ, группы и видовъ производства по классификаціи Мин. Фин.	Число заводоу.		Наименованіе городовъ и уѣздовъ, группы и видовъ производства по классификаціи Мин. Фин.	Число заводоу.	
	Число заводоу.	Число рабочихъ.		Число заводоу.	Число рабочихъ.		Число заводоу.	Число рабочихъ.
Желѣзо-плющильн. . . . .	2	101	Цементныя . . . . .	1	60	Цементныя . . . . .	1	5
Гвоздильныя . . . . .	1	8	М. Ф.	1	57	М. Ф.	1	6
Желѣзные рудники . . . . .	3	145	Известковыя . . . . .	1	45	Кирпичныя . . . . .	5	207
Литейныя . . . . .	2	27	г. Козеницы.			М. Ф.	5	141
Стальныхъ издѣлій . . . . .	1	160	Кирпичныя . . . . .	2	10	X ур. Обр. животн. продуктоу . . . . .	35	595
М. Ф.	1	158	г. Сташевъ.			15	490	
Доменныхъ печей . . . . .	1	28	Толчая алебастра . . . . .	1	3	г. Радоу.		
Цѣпочекъ . . . . .	1	10	г. Сандомиръ.			Кожевенныя . . . . .	4	187
Илмецкій у.			Кирпичныя . . . . .	1	5	М. Ф.	4	178
Доменныхъ печей . . . . .	1	318	г. Шидловець.			Клеваренныя . . . . .	1	5
Пудлинговыя . . . . .	1	159	Кирпичныя . . . . .	1	2	М. Ф.	1	5
Желѣзо-токарыя . . . . .	1	218	Козеницкій у.			Щеточныя . . . . .	1	7
Механическія . . . . .	1	52	Нонскій у.			Сальныхъ свѣчей . . . . .	1	2
Литейныя . . . . .	2	27	Перемольной глины . . . . .	2	10	Кожевенныя . . . . .	11	313
Козеницкій у.			Цементныя . . . . .	1	23	М. Ф.	9	293
Мѣдно-плавильныя . . . . .	1	16	М. Ф.	1	22	Мыловаренныя . . . . .	2	6
М. Ф.	1	11	Кирпичныя . . . . .	8	76	Кишечныя . . . . .	1	2
Сандомирскій у.			М. Ф.	1	5	Клея . . . . .	1	14
Земледѣльч. орудій . . . . .	1	34	Козеницкій у.			М. Ф.	1	14
М. Ф.	1	29	Кирпичныя . . . . .	3	18	г. Сташевъ.		
IX ур. Обр. минеральныхъ веществъ . . . . .	69	2371	М. Ф.	1	12	Кожевенныя . . . . .	4	13
28	1962	Известковыя . . . . .	1	2	Козеницкій у.			
г. Радоу.			Опатовскій у.			Кожевенныя . . . . .	9	46
Иаразцовыя . . . . .	2	15	Фарфоровыя . . . . .	1	257	XI ур. Обр. вкусов. и питательныхъ вещ. . . . .	77	584
М. Ф.	2	12	Каменоломни . . . . .	2	44	47	1237	
Кирпичныя . . . . .	1	26	Кирпичныя . . . . .	3	350	г. Радоу.		
М. Ф.	2	56	М. Ф.	4	185	Пивоваренныя . . . . .	3	20
Фаянсовыхъ издѣлій . . . . .	1	24	Илмецкій у.			М. Ф.	3	26
М. Ф.	1	533	Кирпичныя . . . . .	2	24	г. Сташевъ.		
Керамиковыя . . . . .	1	149	М. Ф.	2	39	Маслобойныя . . . . .	1	4
М. Ф.	1	201	Горныя . . . . .	1	54	Содовой воды . . . . .	3	9
г. Конскъ.			Сандомирскій у.			Медоваренныя . . . . .	1	3
Терракотовыя . . . . .	1	8	Кирпичныя . . . . .	8	63	г. Козеницы.		
Кирпичныя . . . . .	1	6	М. Ф.	1	23	Газовыхъ водъ . . . . .	3	3
М. Ф.	1	12	Известковыя . . . . .	4	8	Маслобойныя . . . . .	5	8
г. Пржедборжъ.			Опоченскій у.			г. Опочно.		
Известковыя . . . . .	1	2	Кирпичныя . . . . .	5	64	Пивоваренныя . . . . .	1	5
г. Опочно.			М. Ф.	2	59	г. Пржедборжъ.		
Керамика . . . . .	1	233	Радоускій у.			Пивоваренныя . . . . .	1	6
М. Ф.	1	363	Каменоломни . . . . .	4	444	г. Сандомиръ.		
Кирпичныя . . . . .	1	12	Стеклянныя . . . . .	1	51	Пивоваренныя . . . . .	1	8
Каменоломни . . . . .	1	90	Иаразцовыя . . . . .	1	2	М. Ф.	1	13
Терракотовыя . . . . .	—	—	Торфяныя . . . . .	1	30			
М. Ф.	1	236						

Наименованіе городовъ и уѣздовъ, группы и видовъ производства по классификаціи Мин. Фин.		Число заводовъ.	Число рабочихъ.	Наименованіе городовъ и уѣздовъ, группы и видовъ производства по классификаціи Мин. Фин.		Число заводовъ.	Число рабочихъ.	Наименованіе городовъ и уѣздовъ, группы и видовъ производства по классификаціи Мин. Фин.		Число заводовъ.	Число рабочихъ.
<b>Радомскій у.</b>				<b>XII вр. Химич. произв.</b>				<b>г. Августовъ.</b>			
Пивоваренныя . . . . .		3	13	{ 9	116	Лѣсопильныя . . . . .	—	—	Лѣсопильныя . . . . .	—	—
М. Ф.		1	4	{ 6	82	М. Ф.	1	9	М. Ф.	1	9
Фруктовыя . . . . .		1	5	Синьки . . . . .	1	4	<b>Владиславовскій у.</b>		<b>Владиславовскій у.</b>		
Винокуренныя . . . . .		2	12	Радомскій у.			Лѣсопильныя . . . . .	1	15		
М. Ф.		2	9	Спичечныя . . . . .	1	16	Кальварійскій у.		Кальварійскій у.		
Маслобойныя . . . . .		1	30	М. Ф.	1	20	Лѣсопильныя . . . . .	1	4		
М. Ф.		2	36	Сухихъ красокъ . . . . .	1	6	Волковышскій у.		Волковышскій у.		
Мельницы . . . . .		2	25	М. Ф.	1	9	Лѣсопильныя . . . . .	1	6		
М. Ф.		4	40	Олифы и мазей . . . . .	1	2	Лѣсопильныя . . . . .	1	6		
<b>Опатовскій у.</b>				М. Ф.	1	3	Мариампольскій у.		Мариампольскій у.		
Водяныя мельницы . . . . .		1	22	Конскій у.			Лѣсопильныя . . . . .	2	24		
М. Ф.		3	30	Красокъ . . . . .	1	19	М. Ф.	1	17		
Свекло-сахарныя . . . . .		—	—	М. Ф.	3	50	Дерев. сапожн. гвозд.	1	60		
М. Ф.		1	542	Минеральн. красокъ . . . . .	1	20	М. Ф.	1	59		
Винокуренныя . . . . .		—	—	<b>Итого по Радомской г.</b>			<b>VIII вр. Обрам. метал.</b>	{ 7	99		
М. Ф.		4	22	изсл. 1902 г. . . . .	272	12326	{ 6	111			
<b>Опочецкій у.</b>				Списокъ фабр. 1900 г.	123	4960	г. Августовъ.		Желѣзныхъ осей . . . . .	—	—
Пивоваренныя . . . . .		1	3	Отч. фабр. инсп. 1901 г.	145	6886	М. Ф.	1	4		
Ректификаціонныя . . . . .		—	—	» » » 1902 г.	146	6011	<b>Августовскій у.</b>		Августовскій у.		
М. Ф.		1	2	Ст. несч. случ. 1903 г.	147	6108	Токарно-желѣзныя . . . . .	1	2		
Винокуренныя . . . . .		4	28	<b>Сувалкская губ.</b>			Чугуно-литейныя . . . . .	2	30		
М. Ф.		4	27	<b>II вр. Обрам. шерсти . . . . .</b>	{ 2	4	М. Ф.	1	34		
Мельницы . . . . .		—	—	г. Суваляки.			Волковышскій у.		Волковышскій у.		
М. Ф.		1	13	Очистка шерсти . . . . .	1	3	Земледѣльч. орудій . . . . .	—	—		
<b>Конскій у.</b>				<b>Кальварійскій у.</b>			М. Ф.	1	50		
Винокуренныя . . . . .		2	12	Сукновальни . . . . .	1	1	Чугуно-литейныя . . . . .	1	45		
М. Ф.		2	10	<b>III вр. Обрам. шелка . . . . .</b>	{ 2	2	Слесарныя . . . . .	1	12		
Пивоваренныя . . . . .		2	42	<b>Сувалскій у.</b>			<b>Сейскій у.</b>		Сейскій у.		
М. Ф.		2	40	Красильни . . . . .	2	2	Машиностроительн. . . . .	2	10		
<b>Козенцкій у.</b>				<b>VI вр. Произв. бумаж- ное и полиграф. . . . .</b>	{ 2	17	М. Ф.	2	15		
Газовыхъ водъ . . . . .		3	5	г. Кальварія.			Желѣзныхъ осей . . . . .	—	—		
Маслобойныя . . . . .		8	14	Папиросныхъ гильзъ . . . . .	1	9	М. Ф.	1	8		
Винокуренныя . . . . .		4	22	<b>IX вр. Обрам. минераль- ныхъ веществъ . . . . .</b>	{ 32	399	{ 6	239			
М. Ф.		1	12	г. Суваляки.			Гончарныя . . . . .	1	2		
Пивоваренныя . . . . .		2	14	г. Мариамполь.			Кирпичныя . . . . .	1	40		
М. Ф.		3	32	Папиросныхъ гильзъ . . . . .	1	8	М. Ф.	1	120		
<b>Илжецкій у.</b>				<b>VII вр. Обрам. дерева . . . . .</b>	{ 7	120	<b>Сувалскій у.</b>		Сувалскій у.		
Мельницы . . . . .		4	25	Августовскій у.	3	85	Кирпичныя . . . . .	5	60		
Винокуренныя . . . . .		4	21	Лѣсопильныя . . . . .	1	11	М. Ф.	1	37		
М. Ф.		4	26								
<b>Сандомирскій у.</b>											
Маслобойныя . . . . .		7	12								
Винокуренныя . . . . .		6	28								
М. Ф.		5	26								
Сахарныя . . . . .		1	185								
М. Ф.		1	305								
Мельницы . . . . .		—	—								
М. Ф.		1	22								

Наименованіе городовъ и уѣздовъ, группы и видовъ производства по классификаціи Мин. Фин.	Число заводовъ.		Число рабочихъ.		Наименованіе городовъ и уѣздовъ, группы и видовъ производства по классификаціи Мин. Фин.	Число заводовъ.		Число рабочихъ.	
	Число заводовъ.	Число рабочихъ.	Число заводовъ.	Число рабочихъ.		Число заводовъ.	Число рабочихъ.	Число заводовъ.	Число рабочихъ.
<b>Августовскій у.</b>					<b>Сувалскій у.</b>				
Кирпичныя . . . . .	4	33	Костемольныя . . . . .	1	2	<b>г. Владиславовъ.</b>			
<b>г. Кальварія.</b>			<i>М. Ф.</i>	1	5	Мукомольныя . . . . .	1	3	
Кирпичныя . . . . .	—	—	<b>г. Вернболовъ.</b>			<i>М. Ф.</i>	1	3	
<i>М. Ф.</i>	1	15	Очистка щетины . . . . .	2	56	Пиво-медоваренныя . . . . .	2	10	
<b>Нальварійскій у.</b>			<i>М. Ф.</i>	2	46	Шипучихъ водъ . . . . .	1	3	
Кирпичныя . . . . .	4	75	<b>г. Волковышскъ.</b>			<b>г. Шаки.</b>			
<b>Маріампольскій у.</b>			Мыловаренныя . . . . .	1	2	Сыроваренныя . . . . .	1	1	
Кирпичныя . . . . .	14	152	Очистка и сортировка щетины . . . . .	3	163	Шипучихъ водъ . . . . .	1	2	
<i>М. Ф.</i>	2	54	<i>М. Ф.</i>	4	153	Мукомольныя . . . . .	1	2	
<b>Владиславовскій у.</b>			<b>Волковышскій у.</b>			<b>Владиславовскій у.</b>			
Кирпичныя . . . . .	2	10	Костемольныя . . . . .	1	3	Сыроваренныя . . . . .	1	4	
<b>Волковышскій у.</b>			Кожевенныя . . . . .	3	11	Винокуренныя . . . . .	1	20	
Кирпичныя . . . . .	1	27	Очистка щетины . . . . .	2	30	<i>М. Ф.</i>	1	5	
<i>М. Ф.</i>	1	13	<b>г. Владиславовъ.</b>			Маслобойни . . . . .	1	2	
<b>X гр. Обработ. животн. продуктово.</b>	49	670	Кожевенныя . . . . .	1	4	Мукомольныя . . . . .	11	12	
	16	427	Очистка и сортировка щетины . . . . .	4	138	<b>г. Сувалии.</b>			
<b>г. Кальварія.</b>			<i>М. Ф.</i>	1	43	Мукомольныя . . . . .	4	9	
Кожевенныя . . . . .	1	4	<b>XI гр. Обработ. вкусов. и питательныхъ вещ.</b>	105	375	Пивоваренныя . . . . .	2	26	
Очистка щетины . . . . .	3	47		34	275	<i>М. Ф.</i>	1	21	
<i>М. Ф.</i>	1	26	<b>г. Августовъ.</b>			<b>Сувалскій у.</b>			
<b>Нальварійскій у.</b>			Мукомольныя . . . . .	1	6	Мукомольныя . . . . .	11	18	
Кожевенныя . . . . .	4	12	<i>М. Ф.</i>	1	15	<i>М. Ф.</i>	1	4	
<b>г. Маріамполь.</b>			Шипучихъ водъ . . . . .	1	1	<b>г. Маріамполь.</b>			
Кожевенныя . . . . .	2	6	Пиво-медоваренныя . . . . .	2	5	Мукомольныя . . . . .	—	—	
<b>Маріампольскій у.</b>			<b>Августовскій у.</b>			<i>М. Ф.</i>	1	7	
Кожевенныя . . . . .	3	19	Мукомольныя . . . . .	7	10	Искусств. минер. водъ . . . . .	1	2	
Костемольныя . . . . .	1	12	Крахмалныя . . . . .	2	26	<b>Маріампольскій у.</b>			
<b>г. Августовъ.</b>			<i>М. Ф.</i>	2	38	Пивоваренныя . . . . .	2	15	
Мыловаренныя . . . . .	1	2	Маслобойни . . . . .	1	2	<i>М. Ф.</i>	2	4	
Заготов. кожен. тов. . . . .	2	13	Винокуренныя . . . . .	4	14	Маслобойни . . . . .	3	15	
Кожевенныя . . . . .	1	24	<i>М. Ф.</i>	5	26	Винокуренныя . . . . .	3	16	
<b>Августовскій у.</b>			<b>г. Кальварія.</b>			Мукомольныя . . . . .	1	11	
Клееваренныя . . . . .	1	3	Ректификаціонныя . . . . .	1	4	<i>М. Ф.</i>	1	15	
Кожевенныя . . . . .	5	34	<i>М. Ф.</i>	1	6	<b>г. Премы.</b>			
<i>М. Ф.</i>	1	15	Махорочныя . . . . .	1	10	Пивоваренныя . . . . .	1	21	
<b>г. Сувалии.</b>			<b>Нальварійскій у.</b>			<i>М. Ф.</i>	1	30	
Мыловаренныя . . . . .	2	2	Маслобойныя . . . . .	1	3	<b>Волковышскій у.</b>			
Кожевенныя . . . . .	5	83	Пивоваренныя . . . . .	1	1	Пивоваренныя . . . . .	1	4	
<i>М. Ф.</i>	6	139	Шипучихъ водъ . . . . .	2	2	Табачныя . . . . .	1	9	
			Винокуренныя . . . . .	3	14	Мукомольныя . . . . .	—	—	
			<i>М. Ф.</i>	3	15	<i>М. Ф.</i>	2	7	
			Мукомольныя . . . . .	14	26	Винокуренныя . . . . .	4	20	
			<i>М. Ф.</i>	2	8	<i>М. Ф.</i>	4	21	



Наименованіе городовъ и уѣздовъ, группы и видовъ производства по классификаціи Мин. Фин.		Число заводовъ.	Число рабочихъ.	Наименованіе городовъ и уѣздовъ, группы и видовъ производства по классификаціи Мин. Фин.		Число заводовъ.	Число рабочихъ.	Наименованіе городовъ и уѣздовъ, группы и видовъ производства по классификаціи Мин. Фин.		Число заводовъ.	Число рабочихъ.	
<b>Сейскій у.</b>				<b>г. Тересполь.</b>				Игрушечныя . . . . .		1	33	
Винокуренныя . . . . .	1	9	Папиросныя . . . . .	1	30	М. Ф.		1	62			
Пивоваренныя . . . . .	2	18			23	<b>Венгровскій у.</b>						
Мукомольныя . . . . .	5	11	VII вр. Обр. дерева . . . . .		24	460	Чугуно-литейныя . . . . .	2	93			
М. Ф.	2	14			20	448	М. Ф.	1	52			
<b>Итого по Сувалкской г.</b>				<b>г. Бѣла.</b>				Земледѣльч. машинъ . . . . .		1	81	
изсл. 1902 г. . . . .	206	1686	Лѣсопильныя . . . . .	2	163	IX вр. Обр. минеральныхъ веществъ . . . . .		75	1146			
Списокъ фабр. 1900 г.	65	1137	М. Ф.	2	131	11	960					
Отч. фабр. инсп. 1901 г.	78	1451	<b>г. Межиричье.</b>				<b>г. Венгровъ.</b>					
» » » 1902 г.	76	1198	Ручекъ и пиналей . . . . .	2	55	Кирпичныя . . . . .		1	1			
Ст. несч. случ. 1903 г.	72	1118	М. Ф.	1	32	<b>г. Влодава.</b>						
<b>Сѣдлецкая губ.</b>				<b>г. Тересполь.</b>				Кирпичныя . . . . .		1	3	
II вр. Обр. шерсти . . . . .		2	16	Столярныя . . . . .	1	2	<b>г. Парчевъ.</b>					
<b>г. Тересполь.</b>				<b>Бѣльскій у.</b>				Кирпичныя . . . . .		6	7	
Шерстян. платковъ . . . . .	1	13	Лѣсопильныя . . . . .	1	80	<b>г. Гарволинъ.</b>						
<b>Гарволинскій у.</b>				М. Ф.	1	68	Кирпичныя . . . . .		1	4		
Сукновальни . . . . .	1	3	Столярныя . . . . .	2	7	<b>г. Луковъ.</b>						
IV вр. Обр. льна, пеньки и джута . . . . .		2	3	<b>Сѣдлецкій у.</b>				Кирпичныя . . . . .		3	9	
<b>г. Гарволинъ.</b>				Лѣсопильныя . . . . .	2	27	М. Ф.		1	4		
Красильныя . . . . .	2	3	М. Ф.	1	27	<b>г. Радимъ.</b>						
V вр. Произв. изъ смѣш. матеріаловъ . . . . .		3	3	<b>Венгровскій у.</b>				Изразцовыя . . . . .		2	3	
<b>г. Желеховъ.</b>				Столярныя . . . . .	2	17	<b>г. Межиричье.</b>					
Изготовление одежды равин. (толосныя)	3	3	Лѣсопильныя . . . . .	3	40	Изразцовыя . . . . .		1	2			
VI вр. Произв. бумажног и полграф. . . . .		5	128	М. Ф.	4	51	<b>Сѣдлецкій у.</b>					
<b>г. Сѣдлецъ.</b>				<b>Владавскій у.</b>				Кирпичныя . . . . .		9	40	
Гильзовыя . . . . .	1	16	Лѣсопильныя . . . . .	1	7	Кирпичныя . . . . .		1	98			
М. Ф.	1	32	М. Ф.	3	36	М. Ф.		1	10			
<b>г. Бѣла.</b>				Столярныя . . . . .	3	5	М. Ф.		1	38		
Папиросно-гильзовыя	1	35	<b>Гарволинскій у.</b>				Изразцовыя . . . . .		1	2		
М. Ф.	1	33	Лѣсопильныя . . . . .	2	8	<b>Бѣльскій у.</b>						
<b>г. Межиричье.</b>				М. Ф.	2	20	Кирпичныя . . . . .		12	122		
Гильзовыя . . . . .	2	47	<b>Луковскій у.</b>				М. Ф.		3	37		
М. Ф.	3	44	Лѣсопильныя . . . . .	1	16	<b>Венгровскій у.</b>						
<b>VIII вр. Обр. метал.</b>				М. Ф.	1	11	Кирпичныя . . . . .		2	103		
<b>г. Сѣдлецъ.</b>				<b>Радимскій у.</b>				<b>Владавскій у.</b>				
Земледѣльч. машинъ	1	15	Лѣсопильныя . . . . .	3	40	Кирпичныя . . . . .		10	29			
М. Ф.	1	14	М. Ф.	3	57	Стеклянныя . . . . .		2	172			
			VIII вр. Обр. метал. . . . .		5	148	М. Ф.		1	58		
			г. Сѣдлецъ. . . . .		4	209	<b>Гарволинскій у.</b>					
			Земледѣльч. машинъ		1	15	Кирпичныя . . . . .		10	39		
			М. Ф.		1	14	М. Ф.		1	13		

Наименованіе городовъ и уѣздовъ, группы и видовъ производства по классификаціи Мин. Фин.	Число заводоу.		Наименованіе городовъ и уѣздовъ, группы и видовъ производства по классификаціи Мин. Фин.	Число заводоу.		Наименованіе городовъ и уѣздовъ, группы и видовъ производства по классификаціи Мин. Фин.	Число заводоу.	
	Число заводоу.	Число рабочихъ.		Число заводоу.	Число рабочихъ.		Число заводоу.	Число рабочихъ.
Израцовыя . . . . .	1	7	<b>Влодавскій у.</b>			Винокуренныя . . . . .	2	15
М. Ф.	1	25	Кожевенныя . . . . .	12	29	М. Ф.	2	15
Стекланныя . . . . .	1	460	<b>Гарволинскій у.</b>			<b>г. Луновъ.</b>		
М. Ф.	1	538	Кожевенныя . . . . .	4	13	Мукомольныя . . . . .	—	—
<b>Венгровскій у.</b>			Мыловаренныя . . . . .	1	1	М. Ф.	1	11
Стекланныя . . . . .	—	—	<b>Константиновскій у.</b>			<b>Венгровскій у.</b>		
М. Ф.	1	111	Кожевенныя . . . . .	1	2	Винокуренныя . . . . .	8	42
<b>Константиновскій у.</b>			XI вр. Обр. вкусов. и питательныхъ вещ. . . . .	111	766	М. Ф.	8	49
Кирпичныя . . . . .	4	15	76	1011	Маслобойныя . . . . .	1	3	
М. Ф.	—	—	<b>г. Стѣлецъ.</b>			М. Ф.	1	3
Израцовыя . . . . .	2	8	Паров. мельницы . . . . .	2	21	<b>Бѣльскій у.</b>		
М. Ф.	1	38	М. Ф.	2	20	Пивоваренныя . . . . .	1	3
<b>Луновскій у.</b>			Пивоваренныя . . . . .	—	—	Содовой воды . . . . .	2	2
Кирпичныя . . . . .	1	6	М. Ф.	1	10	Крахмальныя . . . . .	1	10
Стекланныя . . . . .	1	100	<b>г. Бѣла.</b>			Мукомольныя . . . . .	1	4
<b>Радисскій у.</b>			Маслобойныя . . . . .	1	1	М. Ф.	2	22
Кирпичныя . . . . .	3	4	Пивоваренныя . . . . .	1	9	<b>Влодавскій у.</b>		
X вр. Обр. животн. продуктоу . . . . .	88	400	М. Ф.	1	8	Винокуренныя . . . . .	8	57
(13)	166		Медоваренныя . . . . .	1	2	М. Ф.	7	49
<b>г. Бѣла.</b>			Водяныя мельницы . . . . .	1	5	Маслобойныя . . . . .	3	5
Кожевенныя . . . . .	2	8	<b>г. Венгровъ.</b>			Пивоваренныя . . . . .	2	5
Мыловаренныя . . . . .	1	1	Маслобойныя . . . . .	6	25	<b>Гарволинскій у.</b>		
<b>г. Венгровъ.</b>			<b>г. Парчевъ.</b>			Винокуренныя . . . . .	4	20
Кожевенныя . . . . .	17	47	Маслобойныя . . . . .	3	3	М. Ф.	3	17
Мыловаренныя . . . . .	1	1	Пивоваренныя . . . . .	2	2	Мукомольныя . . . . .	—	—
<b>г. Влодава.</b>			<b>г. Гарволинъ.</b>			М. Ф.	1	5
Кожевенныя . . . . .	1	1	Маслобойныя . . . . .	2	4	Пивоваренныя . . . . .	2	12
<b>г. Меширѣцъ.</b>			Укусныя . . . . .	1	1	М. Ф.	1	5
Кожевенныя . . . . .	4	20	<b>г. Желеховъ.</b>			Крахмальныя . . . . .	1	12
Очистка и сортировка щетины . . . . .	20	210	Маслобойныя . . . . .	1	2	М. Ф.	1	11
М. Ф.	13	166	<b>г. Луновъ.</b>			<b>Константиновскій у.</b>		
Костяныя . . . . .	1	4	Пивоваренныя . . . . .	1	18	Винокуренныя . . . . .	9	62
<b>г. Желеховъ.</b>			М. Ф.	1	10	М. Ф.	9	67
Кожевенныя . . . . .	14	48	<b>г. Соколовъ.</b>			Пивоваренныя . . . . .	3	22
Мыловаренныя . . . . .	1	1	Паров. мельницы . . . . .	1	5	М. Ф.	3	28
<b>г. Гарволинъ.</b>			М. Ф.	1	6	Маслобойныя . . . . .	4	6
Мыловаренныя . . . . .	1	1	<b>Стѣлецкій у.</b>			Паров. мельницы . . . . .	1	4
<b>Бѣльскій у.</b>			Винокуренныя . . . . .	3	16	<b>Луновскій у.</b>		
Кожевенныя . . . . .	5	10	М. Ф.	3	17	Винокуренныя . . . . .	5	39
Столярнаго клея . . . . .	1	1	Пивоваренныя . . . . .	1	8	М. Ф.	5	45
<b>Венгровскій у.</b>			М. Ф.	1	15	Паров. мельницы . . . . .	2	18
Мыловаренныя . . . . .	1	2	<b>Бѣльскій у.</b>			М. Ф.	2	17
			Маслобойныя . . . . .	5	5	Пивоваренныя . . . . .	—	—
						М. Ф.	1	7
						<b>Радисскій у.</b>		
						Винокуренныя . . . . .	10	83
						М. Ф.	11	93
						Пивоваренныя . . . . .	1	4

Наименованіе городовъ и уѣздовъ, группы и видовъ производства по классификаціи Мин. Фин.		Число заводоу.	Число рабочихъ.	Наименованіе городовъ и уѣздовъ, группы и видовъ производства по классификаціи Мин. Фин.		Число заводоу.	Число рабочихъ.	Наименованіе городовъ и уѣздовъ, группы и видовъ производства по классификаціи Мин. Фин.		Число заводоу.	Число рабочихъ.		
Паров. мельницы . . .	М. Ф.	1	17	VI гр. Произв. бумаж- ное и полиграф. . .	г. Бану.	—	—	Дзюватскій у.	Кирпичныя . . . . .	4	8		
		1	13										
Соколовскій у.				Типограф. и перепл. . .		—		Х гр. Обр. животн.   продуктовъ . . . . .		14		43	
Винокуренныя . . . .	М. Ф.	5	85	г. Бану.		—		г. Куба.		—		—	
		5	38	VII гр. Обр. дерева . . .		—		Кожевенныя . . . . .		2		25	
Пивоваренныя . . . .	М. Ф.	1	9	г. Бану.		—		г. Шемаха.		—		—	
		1	13	Столярныя . . . . .		—		Кожевенныя . . . . .		9		18	
Свекло-сахарныя . . .	М. Ф.	1	150	М. Ф.		1		XI гр. Обр. вкусов. и   питательныхъ осн. . .		97		1934	
		1	414	Лѣсопилки . . . . .		—		г. Бану.		17		1275	
XII гр. Химич. произв. . .				М. Ф.		1		Мукомольныя . . . . .		5		76	
		5	37	VIII гр. Обр. метал. . .		—		М. Ф.		6		170	
г. Тересполь.				г. Бану.		—		Рисовыя . . . . .		4		107	
Колесной мази . . . .		1	1	Механическія . . . . .		27		М. Ф.		4		85	
				Чугуно-литейныя . . .		9		Минеральныхъ водъ . . .		11		47	
г. Мемиртъче.				М. Ф.		8		Табачныя . . . . .		2		634	
Спичечныя . . . . .		1	30	М. Ф.		7		М. Ф.		2		770	
				Машиностроительн. . .		2		Конфектныя . . . . .		1		20	
Бѣльскій у.				Котельно-механич. . .		4		М. Ф.		1		57	
Смоляныя . . . . .		1	4	М. Ф.		2		Искусственнаго льда . . .		1		18	
Вангровскій у.				Банинскій у.		—		М. Ф.		1		10	
Скипидарныя . . . . .		1	1	Водопродныя . . . . .		1		г. Лениноранъ.		—		—	
				Механическія . . . . .		5		Пивоваренныя . . . . .		1		10	
Константиновскій у.				М. Ф.		1		г. Шемаха.		—		—	
Скипидарныя . . . . .		1	1	Котельныя . . . . .		1		Табачныя . . . . .		1		8	
Итого по Судлещкой в. изсл. 1902 г. . . . .				IX гр. Обр. минераль- ныхъ веществъ . . . .		—		Искусственнаго льда . . .		1		2	
Списокъ фабр. 1900 г.		130	2926	г. Бану.		—		Кубинскій у.		—		—	
Отч. фабр. инсл. 1901 г.		127	3154	Кирпичныя . . . . .		2		Винокуренныя . . . . .		1		5	
» » » 1902 г.		127	3257	М. Ф.		2		Геочайскій у.		—		—	
Ст. несч. случ. 1903 г.		182	3375	Мраморныя . . . . .		4		Солодков. корня . . . . .		1		20	
Бакинская губ.				Алебастровыя . . . . .		1		М. Ф.		2		165	
I гр. Обр. хлопка . . . .				Асфальтовыя . . . . .		1		Дакричныя . . . . .		1		120	
		1	1492	г. Куба.		—		Винокуренныя . . . . .		8		70	
г. Бану.				Кирпичныя . . . . .		3		М. Ф.		1		10	
Бумаго-прядильныя . .		1	1492	Кирпичныя . . . . .		8		Дзюватскій у.		—		—	
III гр. Обр. шелка . . . .				Банинскій у.		—		Водян. мукомольныя . . . .		59		136	
		14	66	Кирпичныя . . . . .		10		XII гр. Химич. произв.   г. Бану.		217		22789	
г. Шемаха.				М. Ф.		1		г. Бану.		63		4437	
Шелко-ткацкія . . . .		14	66	Геочайскій у.		—		Керосиновыя . . . . .		42		2299	
IV гр. Обр. лна, пеньки и джута . . .				Кирпичныя . . . . .		5		М. Ф.		47		3775	
		1	21	Кирпичныя . . . . .		10		—		—		—	
		1	15	М. Ф.		1		—		—		—	
г. Бану.				—		—		—		—		—	
Канатныя . . . . .		1	21	—		—		—		—		—	
	М. Ф.	1	15	—		—		—		—		—	

Наименованіе городовъ и уѣздовъ, группы и видовъ производства по классификаціи Мин. Фин.	Число заводоу.		Наименованіе городовъ и уѣздовъ, группы и видовъ производства по классификаціи Мин. Фин.	Число заводоу.		Наименованіе городовъ и уѣздовъ, группы и видовъ производства по классификаціи Мин. Фин.	Число заводоу.	
	Число заводоу.	Число рабочихъ.		Число заводоу.	Число рабочихъ.		Число заводоу.	Число рабочихъ.
Нефтяныя . . . . .	59	17849	<i>XI</i> <i>вр.</i> <i>Обраб. искусств. и питательныхъ осец.</i>	14	330	<i>VIII</i> <i>вр.</i> <i>Обраб. метал.</i>	2	2110
<i>М. Ф.</i>	6	201	г. Шуша.			Елисаветпольскій у.		
Электрическ. станціи	2	295	Фруктово-консервн. .	2	22	Мѣдно-плавильныя .	1	1415
Поташныя . . . . .	1	50	Искусств. минер. водъ	2	5	Закавказскій у.		
<i>М. Ф.</i>	1	90	г. Дербентъ.			Мѣдно-плавильныя .	2	187
Кислотно-гудронныя.	1	63	Паров. мукомольныя.	1	5	Мѣдныя . . . . .	3	508
<i>М. Ф.</i>	3	120	Водочныя . . . . .	3	19	<i>IX</i> <i>вр.</i> <i>Обраб. минераль-</i>		
Масляныя . . . . .	1	85	Коньячныя . . . . .	1	4	ныхъ веществъ . . . .	19	107
<i>М. Ф.</i>	3	212	г. Петровскъ.			г. Елисаветполь.		
Суррогатныя . . . . .	2	20	Пивоваренныя . . . .	2	21	Кирпичныя . . . . .	12	80
<i>М. Ф.</i>	1	14	Табачныя . . . . .	2	94	Казахскій у.		
Химическія . . . . .	1	21	Темиръ-Ханъ-Шури-			Черепичныя . . . . .	7	27
г. Шемаха.			скій у.			<i>X</i> <i>вр.</i> <i>Обраб. живот-</i>		
Красильныя . . . . .	6	31	Охлажд. рыбн. товар.	1	160	ныхъ продуктовъ . . .	18	44
Бакинскій у.			<i>Итого по Дагестанской</i>	21	1127	г. Елисаветполь.		
Керосиново-масляя. .	2	63	и изсл. 1902 г. . . . .			Кожевенныя . . . . .	15	38
Нефтяныя . . . . .	98	1923	<i>Елисаветпольская</i>			Мыловаренныя . . . .	3	6
<i>М. Ф.</i>	1	7	губ.			<i>XI</i> <i>вр.</i> <i>Обраб. искусств. и</i>		
Кислотныя . . . . .	2	46	<i>I</i> <i>вр.</i> <i>Обраб. хлопка . .</i>	18	177	питательныхъ осец. .	465	2176
<i>М. Ф.</i>	1	18	Джеванширскій у.			г. Шуша.		
<i>Итого по Бакинской и</i>			Хлопкоочистительн. .	5	42	Фруктов. виногради.		
<i>изсл. 1902 г. . . . .</i>	417	31031	Крутильни . . . . .	13	135	водочныя . . . . .	18	72
Списокъ фабр. 1900 г.	119	9347	<i>III</i> <i>вр.</i> <i>Обраб. шелка . .</i>	67	2706	Шушинскій у.		
Отч. фабр. исп. 1901 г.	187	10415	г. Елисаветполь.			Фруктово-виногради.		
» » » 1902 г.	173	10106	Шелко-ткацкія . . . .	3	12	водочныя . . . . .	424	1696
Ст. несл. случ. 1903 г.	174	10324	г. Нуха.			Елисаветпольскій у.		
Дагестанская обл.			Шелко-ткацкія . . . .	39	1764	Лимонадныя . . . . .	1	3
<i>I</i> <i>вр.</i> <i>Обраб. хлопка . .</i>	1	698	г. Шуша.			г. Елисаветполь.		
Темиръ-Ханъ-Шури-			Шелко-крутильныя .	3	54	Лимонадныя . . . . .	2	6
скій у.			Джебранльскій у.			г. Нуха.		
Бумаго-пряд. и ткацк.	1	698	Шелко-мотальныя . .	5	259	Табачно-махорочныя	3	51
<i>VII</i> <i>вр.</i> <i>Обраб. дерева .</i>	2	84	Шушинскій у.			г. Шуша.		
Темиръ-Ханъ-Шури-			Шелко-мотальныя . .	17	617	Минеральныхъ водъ .	1	1
скій у.			<i>VII</i> <i>вр.</i> <i>Обраб. дерева .</i>	3	7	Елисаветпольскій у.		
Бовдарныя . . . . .	2	84	Казахскій у.			Лимонадныя . . . . .	1	2
<i>IX</i> <i>вр.</i> <i>Обраб. минераль-</i>			Лѣсопильныя . . . . .	3	7	Пивоваренныя . . . .	1	13
ныхъ веществъ . . . .	2	11				Лакричныя . . . . .	1	56
г. Темиръ-Ханъ-Шура.								
Кирпичныя . . . . .	2	11						
<i>X</i> <i>вр.</i> <i>Обраб. живот-</i>								
ныхъ продуктовъ . . .	2	4						
г. Темиръ-Ханъ-Шура.								
Мыловаренныя . . . .	2	4						

Наименованіе городовъ и уѣздовъ, группы и видовъ производства по классификаціи Мин. Фин.	Число заводовъ.		Число рабочихъ.	Наименованіе городовъ и уѣздовъ, группы и видовъ производства по классификаціи Мин. Фин.	Число заводовъ.		Число рабочихъ.	Наименованіе городовъ и уѣздовъ, группы и видовъ производства по классификаціи Мин. Фин.	Число заводовъ.		Число рабочихъ.
	Число заводовъ.	Число рабочихъ.			Число заводовъ.	Число рабочихъ.			Число заводовъ.	Число рабочихъ.	
<b>Арешскій у.</b>				<b>Карскій окр.</b>				<b>г. Майкопъ.</b>			
Паров. мельницы . . . . .	1	5		Маслобойныя . . . . .	1	17		Чугуно-литейныя . . . . .	2	26	
Солодкового корня . . . . .	1	25		Водяныя мельницы . . . . .	2	163		<b>Екатеринодарскій отд.</b>			
<b>Нухинскій у.</b>				<b>Нагызманскій окр.</b>				Чугуно-литейныя . . . . .	1	43	
Табачныя . . . . .	4	190		Соляныхъ промысл. . . . .	1	50		<b>Баталашинскій у.</b>			
<b>Шушинскій у.</b>				<b>Ольгинскій окр.</b>				Слесарно-механическ. . . . .	2	30	
Спирто-ректификац. . . . .	3	28		Водяныя мельницы . . . . .	92	94		<b>Майкопскій отд.</b>			
Фруктово-виноградн. водочныя . . . . .	2	16		<b>Ардаганскій окр.</b>				Кузнечно-слесарныя . . . . .	1	6	
Коньячныя . . . . .	2	12		Водяныя мельницы . . . . .	2	3		<b>Лабинскій у.</b>			
<b>Итого по Елисаветпольск. в. изсл. 1902 г.</b>	<b>596</b>	<b>7327</b>		<b>Итого по Карской обл. изсл. 1902 г. . . . .</b>	<b>115</b>	<b>402</b>		Механическія . . . . .	1	20	
<b>Барская обл.</b>				<b>Кубанская обл.</b>				Чугуно-литейныя . . . . .	1	30	
<b>VII гр. Обраб. дерева . . . . .</b>	<b>1</b>	<b>1</b>		<b>I гр. Обраб. хлопка . . . . .</b>	<b>3</b>	<b>29</b>		<b>IX гр. Обраб. минеральныхъ веществъ . . . . .</b>	<b>210</b>	<b>1580</b>	
<b>Карскій окр.</b>				<b>г. Ейскъ.</b>				<b>г. Екатеринодаръ.</b>			
Лѣсопильныя . . . . .	1	1		Ваточныя . . . . .	1	1		Кирпичныя . . . . .	35	542	
<b>IX гр. Обраб. минеральныхъ веществъ . . . . .</b>	<b>9</b>	<b>36</b>		<b>Лабинскій отд.</b>				Черепичныя . . . . .	2	12	
<b>г. Карсъ.</b>				Ватныя . . . . .	2	28		<b>г. Ейскъ.</b>			
Кирпичныя . . . . .	1	10		<b>II гр. Обраб. шерсти</b>	<b>3</b>	<b>396</b>		Известковыя . . . . .	2	8	
Известковыя . . . . .	1	8		<b>Екатеринодарскій у.</b>				Черепичныя . . . . .	1	7	
Гончарныя . . . . .	1	9		Шерстомойныя . . . . .	1	300		<b>г. Майкопъ.</b>			
<b>Карскій окр.</b>				Шерсто-прядильныя . . . . .	1	95		Кирпичныя . . . . .	9	60	
Кирпичныя . . . . .	3	6		<b>Навказскій отд.</b>				<b>г. Анапа.</b>			
Гончарныя . . . . .	1	1		Шерстобитныя . . . . .	1	1		Кирпично-черепичн. . . . .	13	63	
Известковыя . . . . .	1	1		<b>VII гр. Обраб. дерева . . . . .</b>	<b>9</b>	<b>62</b>		Известковыя . . . . .	11	44	
Бондарныя . . . . .	1	1		<b>Баталашинскій отд.</b>				<b>Екатеринодарскій отд.</b>			
<b>X гр. Обраб. животныхъ продуктовъ . . . . .</b>	<b>2</b>	<b>6</b>		Лѣсопильныя . . . . .	2	11		Кирпичныя . . . . .	22	95	
<b>г. Карсъ.</b>				<b>Майкопскій отд.</b>				Гончарныя . . . . .	1	1	
Кожевенныя . . . . .	1	5		Лѣсопильныя . . . . .	2	13		Известковыя . . . . .	3	17	
<b>Карскій окр.</b>				Токарно-стругочныя . . . . .	2	35		<b>Баталашинскій отд.</b>			
Кожевенныя . . . . .	1	1		<b>Навказскій отд.</b>				Кирпичныя . . . . .	10	56	
<b>XI гр. Обраб. вкусов. и питательныхъ вещ.</b>	<b>103</b>	<b>359</b>		Бондарныя . . . . .	3	3		Каменноугольныя . . . . .	2	6	
<b>г. Карсъ.</b>				<b>VIII гр. Обраб. метал.</b>	<b>20</b>	<b>349</b>		<b>Ейскій отд.</b>			
Водя. мукомольныя . . . . .	2	17		<b>г. Екатеринодаръ.</b>				Кирпичныя . . . . .	18	240	
Минеральныхъ водъ . . . . .	1	6		Чугуно-литейныя . . . . .	2	58		<b>Майкопскій отд.</b>			
Пивоваренныя . . . . .	1	9		Земледѣльч. орудій . . . . .	2	95		Кирпичныя . . . . .	11	65	
				<b>г. Ейскъ.</b>				<b>Навказскій отд.</b>			
				Чугуно-литейныя . . . . .	8	41		Кирпичныя . . . . .	22	146	
								<b>Лабинскій отд.</b>			
								Кирпичныя . . . . .	26	134	

Наименованіе городовъ и уѣздовъ, группы и видовъ производства по классификаціи Мин. Фин.	Число заводоу.		Наименованіе городовъ и уѣздовъ, группы и видовъ производства по классификаціи Мин. Фин.	Число заводоу.		Наименованіе городовъ и уѣздовъ, группы и видовъ производства по классификаціи Мин. Фин.	Число заводоу.	
	Число заводоу.	Число рабочихъ.		Число заводоу.	Число рабочихъ.		Число заводоу.	Число рабочихъ.
Стекланнныя . . . . .	1	12	Пивоваренныя . . . . .	2	43	Темрюкскій отд.		
Темрюкскій отд.			Винокуренныя . . . . .	1	45	Газовыхъ водъ . . . . .	1	2
Кирпичныя . . . . .	18	66	Маслобойныя . . . . .	5	343	Винокуренныя . . . . .	1	36
Известковыя . . . . .	2	5	Табачныя . . . . .	1	90	Маслобойныя . . . . .	5	13
Черепичныя . . . . .	1	1	Лимонадныя . . . . .	10	32	Рыболовныя . . . . .	10	155
X гр. Обр. животн. продуктовъ . . . . .	87	544	Мукомольныя . . . . .	7	232	XII гр. Химич. произв.	19	319
г. Екатеринодаръ.			Просорущки . . . . .	1	5	г. Майкопъ.		
Овчинныя . . . . .	6	62	г. Ейскъ.			Поташныя . . . . .	2	21
Кожевенныя . . . . .	13	79	Паров. мельницы . . . . .	1	4	г. Екатеринодаръ.		
Клееваренныя . . . . .	3	3	Пивоваренныя . . . . .	4	20	Поташныя . . . . .	2	33
Мыловаренныя . . . . .	2	6	Рыбныя . . . . .	3	83	Химическія . . . . .	1	10
г. Ейскъ.			Маслобойныя . . . . .	6	12	Баталпашинскій отд.		
Мыловаренныя . . . . .	1	2	Минеральныхъ водъ.	5	7	Поташныя . . . . .	1	12
Восковыхъ свѣчей . . . . .	2	2	г. Майкопъ.			Смолокуренныя . . . . .	3	14
Шубныя . . . . .	1	2	Маслобойныя . . . . .	17	94	Майкопскій отд.		
Кожевенныя . . . . .	4	7	Пивоваренныя . . . . .	2	26	Поташныя . . . . .	6	61
Салотопенныя . . . . .	2	67	Табачныя . . . . .	3	146	Темрюкскій отд.		
г. Майкопъ.			Екатеринодарскій отд.			Алебастровыя . . . . .	1	16
Кожевенныя . . . . .	2	13	Пивоваренныя . . . . .	2	15	Нефтяныя . . . . .	1	150
Мыловаренныя . . . . .	5	8	Винокуренныя . . . . .	1	14	Навизакскій у.		
Екатеринодарскій отд.			Паров. мукомольныя	26	100	Чембарныя . . . . .	2	2
Кожевенныя . . . . .	2	7	Баталпашинскій отд.			Итого по Кубанской обл. изсл. 1902 г. . . . .	597	6183
Клееваренныя . . . . .	1	102	Паров. мельницы . . . . .	3	101	Кутаисская губ.		
Баталпашинскій отд.			Маслобойныя . . . . .	3	23	IV гр. Обр. льна, пеньки и джута . . . . .	1	8
Кожевенныя . . . . .	5	58	Сыроваренныя . . . . .	5	19	Зугдидскій у.		
Мыловаренныя . . . . .	2	7	Ейскій отд.			Обр. льна . . . . .	1	8
Восковыхъ свѣчей . . . . .	1	3	Паров. вальц. мслн. . . . .	1	6	V гр. Произв. изъ смѣш. матеріаловъ . . . . .	1	3
Майкопскій отд.			Рыбныя . . . . .	7	90	Артинскій окр.		
Кожевенныя . . . . .	1	2	Майкопскій отд.			Шнуровыя . . . . .	1	3
Навизакскій отд.			Винокуренныя . . . . .	2	127	VII гр. Обр. дерева . . . . .	32	685
Кожевенныя . . . . .	13	60	Паров. мельницы . . . . .	8	39	г. Батумъ.		
Мыловаренныя . . . . .	2	4	Маслобойныя . . . . .	35	261	Бондарныя . . . . .	4	112
Лабинскій отд.			Навизакскій отд.			г. Потн.		
Мыловаренныя . . . . .	3	3	Рыболовныя . . . . .	1	18	Лѣсопиельныя . . . . .	6	56
Восковыхъ свѣчей . . . . .	1	5	Мукомольныя . . . . .	9	32			
Кожевенныя . . . . .	3	18	Искусственныхъ водъ . . . . .	2	4			
Темрюкскій отд.			Пивоваренныя . . . . .	3	21			
Кожевенныя . . . . .	12	24	Маслобойныя . . . . .	11	47			
XI гр. Обр. нитат. и искусств. веществъ . . . . .	246	2904	Лабинскій отд.					
г. Екатеринодаръ.			Искусств. минер. водъ . . . . .	3	7			
Консервныя . . . . .	4	63	Пивоваренныя . . . . .	3	31			
			Табачныя . . . . .	1	140			
			Конфектныя . . . . .	1	20			
			Винокуренныя . . . . .	2	58			
			Водян. мукомольныя . . . . .	15	48			
			Маслобойныя . . . . .	13	238			

Наименование городовъ и уѣздовъ, группы и видовъ производства по классификаціи Мин. Фин.		Число заводовъ.	Число рабочихъ.	Наименование городовъ и уѣздовъ, группы и видовъ производства по классификаціи Мин. Фин.		Число заводовъ.	Число рабочихъ.	Наименование городовъ и уѣздовъ, группы и видовъ производства по классификаціи Мин. Фин.		Число заводовъ.	Число рабочихъ.
Кутаисскій у.	Лѣсопильныя . . . .	2	50	Гончарныя . . . . .	11	22	г. Озургеты.	Искусств. минер. водъ	1	1	
Зугдидскій у.	Лѣсопильныя . . . .	4	40	Зугдидскій у.			г. Потн.	Искусств. минер. водъ	2	7	
Озургетскій у.	Лѣсопильныя . . . .	1	10	Киричныя . . . . .	9	25	Озургетскій у.	Искусств. минер. водъ	2	10	
Рачинскій у.	Лѣсопильныя . . . .	1	12	Киричныя . . . . .	9	14	г. Сухумъ.	Искусств. минер. водъ	2	10	
Сенакскій у.	Лѣсопильныя . . . .	1	12	Черепичныя . . . . .	1	1	Кутаисскій у.	Искусств. минер. водъ	6	20	
Лѣсопильныя . . . .		1	70	Сенакскій у.			Артвинскій окр.	Искусств. минер. водъ	1	2	
Шаропанскій у.	Лѣсопильныя . . . .	1	12	Каменоломни . . . .	2	120	Батумскій у.	Паров. мельницы . . .	1	3	
Сухумскій у.	Лѣсопильныя . . . .	12	323	Шаропанскій у.			Чайныя . . . . .	2	60		
VIII гр. Обрал. метал.		5	111	Киричныя . . . . .	51	115	Зугдидскій у.	Паров. мукомольныя	5	24	
г. Батумъ.	Метал. кровел. пласт.	1	20	Известковыя . . . . .	5	78	Шаропанскій у.	Искусств. минер. водъ	4	14	
Механ. чугуно-лит.		2	83	Глиняной посуды . . .	2	20	XII гр. Химич. произв.		16	2687	
Батумскій у.				Гончарныя . . . . .	4	5	г. Батумъ.	Нефтепромышленныя	12	2226	
Мѣдно-плавильныя . .		1	5	Черепичныя . . . . .	7	23	Красокъ . . . . .	2	39		
Электрич. станц. . . .		1	3	Жерновыхъ камней . .	1	6	Керосиновыя . . . . .	1	307		
IX гр. Обрал. минераль-				X гр. Обрал. живот-			Шаропанскій у.	Марганцо-промысл. . .	1	65	
ныхъ веществъ . . . .		163	627	ныхъ продуктовъ . . .	18	76	Итого по Кутаисской		275	4527	
г. Кутаисъ.				г. Кутаисъ.			и. изсл. 1902 г. . . . .	18	3846		
Киричныя . . . . .		26	56	Свѣчныя . . . . .	1	2	Отч. фабр. инсп. 1902 г.	19	3870		
Известковыя . . . . .		1	20	Мыловаренныя . . . .	1	4	Ст. несч. случ. 1903 г.				
Черепичныя . . . . .		7	18	Кожевенныя . . . . .	1	2	Ставропольская г.				
г. Батумъ.				г. Озургеты.			VIII гр. Обрал. метал.		2	10	
Цементныя . . . . .		1	10	Мыловаренныя . . . .	1	1	г. Ставрополь.	Электрич. станц. . . .	1	7	
г. Потн.				г. Сухумъ.			Благодаринскій у.	Чугуно-литейныя . . .	1	3	
Киричныя . . . . .		1	4	Восковыхъ свѣчей . .	1	2	Чугуно-литейныя . . .				
г. Сухумъ.				Батумскій у.			IX гр. Обрал. минераль-		85	615	
Киричныя . . . . .		3	37	Кожевенныя . . . . .	5	21	ныхъ веществъ . . . .				
Известковыя . . . . .		2	5	Кишечныя . . . . .	1	4	г. Ставрополь.	Искусств. минерал. и			
Кутаисскій у.				Артвинскій окр.			фруктовыхъ водъ . . .		5	25	
Киричныя . . . . .		7	26	Кожевенныя . . . . .	7	40	Табачныя . . . . .		3	167	
Черепичныя . . . . .		2	5	XI гр. Обрал. вкусов. и							
Батумскій у.				питательныхъ вещ. . .	39	380					
Киричныя . . . . .		11	22	г. Кутаисъ.							

Наименованіе городовъ и уѣздовъ, группы и видовъ производства по классификаціи Мин. Фин.	Число заводоуъ.	Число рабочихъ.	Наименованіе городовъ и уѣздовъ, группы и видовъ производства по классификаціи Мин. Фин.	Число заводоуъ.	Число рабочихъ.	Наименованіе городовъ и уѣздовъ, группы и видовъ производства по классификаціи Мин. Фин.	Число заводоуъ.	Число рабочихъ.
<b>Ставропольскій у.</b>			<b>Ставропольскій у.</b>			<b>Владикавказскій окр.</b>		
Кирпичныя . . . . .	3	5	Маслобойни . . . . .	3	6	Чугуно-литейныя . . . . .	2	29
Черепичныя . . . . .	2	14			Рудобогательныя . . . . .	2	515	
Горшечныя . . . . .	6	7	<b>Александровскій у.</b>			<b>Кизлярскій окр.</b>		
<b>Александровскій у.</b>			Маслобойни . . . . .	17	22	Котельныя . . . . .	1	37
Черепичныя . . . . .	11	78	Пиво-медоваренныя . . . . .	1	3	Газо-моторовъ . . . . .	1	13
Кирпичныя . . . . .	5	12	<b>Медвѣжинскій у.</b>			<i>IX гр. Обработ. минеральныхъ веществъ . . . . .</i>	247	2036
<b>Медвѣжинскій у.</b>			Винныя склады . . . . .	1	62	<b>г. Владикавказъ.</b>		
Кирпичныя . . . . .	2	18	Винокуренныя . . . . .	1	34	Кирпичныя . . . . .	34	507
Черепичныя . . . . .	1	15	Пивоваренныя . . . . .	2	10	Черепичныя . . . . .	4	27
<b>Благодаринскій окр.</b>			<b>Благодаринскій окр.</b>			Горшечныя . . . . .	3	9
Кирпичныя . . . . .	9	76	Маслобойни . . . . .	6	15	<b>г. Грозный.</b>		
Черепичныя . . . . .	28	323	Паров. мукомольныя . . . . .	13	54	Кирпичныя . . . . .	10	73
<b>Прасковейскій окр.</b>			Искусств. минер. водъ . . . . .	1	4	Асфальтовыя . . . . .	1	5
Кирпично-черепичн. . . . .	5	41	Лимонадныя . . . . .	2	5	Черепичныя . . . . .	8	26
<i>X гр. Обработ. животныя продукты . . . . .</i>	22	107	<b>Прасковейскій окр.</b>			<b>г. Кисловодскъ.</b>		
<b>г. Ставрополь.</b>			Маслобойни . . . . .	2	6	Алебастровыя . . . . .	1	10
Мыловаренныя . . . . .	4	6	Пивоваренныя . . . . .	1	11	<b>г. Пятигорскъ.</b>		
Кипечныя . . . . .	1	8	<i>Итого по Ставропольской г. изсл. 1902 г. . . . .</i>	180	1282	Кирпичныя . . . . .	12	228
Свѣчныя . . . . .	1	30	<b>Терская обл.</b>			Известковыя . . . . .	7	48
Кожевенныя . . . . .	4	9	<i>V гр. Произв. изъ смѣш. матеріаловъ . . . . .</i>	1	2	<b>г. Георгиевскъ.</b>		
<b>Александровскій у.</b>			<b>г. Владикавказъ.</b>			Черепичныя . . . . .	3	22
Кожевенныя . . . . .	2	2	Красильныя . . . . .	1	2	<b>г. Моздокъ.</b>		
Мыловаренныя . . . . .	1	1	<i>VII гр. Обработ. дерева . . . . .</i>	11	88	Кирпичныя . . . . .	9	15
<b>Медвѣжинскій у.</b>			<b>г. Владикавказъ.</b>			Горшечныя . . . . .	3	4
Кожевенныя . . . . .	2	4	Мебельныя . . . . .	2	36	<b>г. Хасавъ-Юртъ.</b>		
<b>Благодаринскій окр.</b>			Деревянныхъ издѣлій . . . . .	1	25	Кирпичныя . . . . .	1	5
Кожевенныя . . . . .	5	16	<b>Грозненскій окр.</b>			<b>Владикавказскій окр.</b>		
<b>Прасковейскій окр.</b>			Бондарныя . . . . .	1	3	Кирпичныя . . . . .	6	32
Кожевенныя . . . . .	2	31	Лѣсопильныя . . . . .	2	8	Черепичныя . . . . .	9	43
<i>XI гр. Обработ. вкусов. и питательныхъ вещ. . . . .</i>	71	550	<b>Сунженскій окр.</b>			Известковыя . . . . .	2	13
<b>г. Ставрополь.</b>			Лѣсопильныя . . . . .	2	4	<b>Грозненскій окр.</b>		
Пивоваренныя . . . . .	4	67	<i>VIII гр. Обработ. метал. . . . .</i>	9	657	Кирпичныя . . . . .	2	3
Каз. винный складъ . . . . .	2	90	<b>г. Владикавказъ.</b>			Асфальтовыя . . . . .	1	7
Маслобойни . . . . .	3	49	Сундучныя . . . . .	1	3	Черепичныя . . . . .	1	10
Паров. мукомольныя . . . . .	5	72	<b>г. Грозный.</b>			<b>Кизлярскій окр.</b>		
Пряничныя . . . . .	2	16	Котельныя . . . . .	1	8	Черепичныя . . . . .	2	8
Лимонадныя . . . . .	2	4	Чугуно-литейныя . . . . .	2	65	Асфальтовыя . . . . .	2	17
Крупорушки . . . . .	3	20				Кирпичныя . . . . .	16	210
						<b>Моздокскій окр.</b>		
						Кирпичныя . . . . .	23	139



Наименование городовъ и уѣздовъ, группы и видовъ производства по классификаціи Мин. Фин.	Число заводовъ.		Наименование городовъ и уѣздовъ, группы и видовъ производства по классификаціи Мин. Фин.	Число заводовъ.		Наименование городовъ и уѣздовъ, группы и видовъ производства по классификаціи Мин. Фин.	Число заводовъ.	
	Число заводовъ.	Число рабочихъ.		Число заводовъ.	Число рабочихъ.		Число заводовъ.	Число рабочихъ.
Черепичныя . . . . .	2	11	<b>Пятигорскій окр.</b>			Пивоваренныя . . . . .	2	25
Нальчикскій окр.			Мыловаренныя . . . . .	3	7	<b>Низлярскій окр.</b>		
Кирпичныя . . . . .	1	6	Кожевенныя . . . . .	5	16	Винокуренныя . . . . .	3	17
Гончарныя . . . . .	1	3	<b>Сунженскій окр.</b>			Мукомольныя . . . . .	54	134
<b>Пятигорскій окр.</b>			Мыловаренныя . . . . .	1	1	Винокуренныя . . . . .	34	250
Кирпичныя . . . . .	14	90	<b>Хасава-Юртовскій окр.</b>			Маслобойныя . . . . .	2	2
Черепичныя . . . . .	1	129	Кожевенныя . . . . .	7	16	Мукомольныя . . . . .	1	1
<b>Сунженскій окр.</b>			Мыловаренныя . . . . .	1	1	<b>Моздокскій окр.</b>		
Гончарныя . . . . .	2	2	<b>XI вр. Обраб. вкусов, и питательныхъ вѣщ.</b>	676	2172	Мукомольныя . . . . .	123	166
Известковыя . . . . .	11	112	<b>г. Владикавказъ.</b>			Механическія . . . . .	1	3
Черепичныя . . . . .	9	50	Табачныя . . . . .	2	160	Газо-моторныя . . . . .	1	2
Кирпичныя . . . . .	19	87	Водяныя мельницы . . . . .	2	86	Маслобойни . . . . .	15	23
<b>Хасава-Юртовскій окр.</b>			Маслобойни . . . . .	3	38	<b>Нальчикскій окр.</b>		
Кирпичныя . . . . .	11	64	Крахмальные . . . . .	1	8	Сыроваренныя . . . . .	1	3
Известковыя . . . . .	1	2	Пивоваренныя . . . . .	6	43	Водяныя мельницы . . . . .	1	85
Черепичныя . . . . .	5	19	Винокуренныя . . . . .	1	10	Просорушки . . . . .	1	30
<b>X вр. Обраб. животныяxъ продуктовъ</b>	47	125	Водочныя . . . . .	1	3	<b>Пятигорскій окр.</b>		
<b>г. Владикавказъ.</b>			Кондитерскія . . . . .	2	15	Водяныя мельницы . . . . .	84	284
Мыловаренныя . . . . .	3	11	Искусств. минер. водъ	2	5	Пивоваренныя . . . . .	2	19
Свѣчныя . . . . .	1	2	<b>г. Грозный.</b>			Просорушки . . . . .	1	2
<b>г. Грозный.</b>			Пивоваренныя . . . . .	1	7	Маслобойни . . . . .	9	58
Мыловаренныя . . . . .	1	2	<b>г. Пятигорскъ.</b>			<b>Сунженскій окр.</b>		
Кожевенныя . . . . .	4	14	Маслобойни . . . . .	2	8	Водяныя мельницы . . . . .	66	107
<b>г. Георгіевскъ.</b>			Мукомольныя . . . . .	1	12	Просорушки . . . . .	2	5
Кожевенныя . . . . .	1	5	Водяныя мельницы . . . . .	2	50	Маслобойни . . . . .	17	23
<b>г. Моздокъ.</b>			Пивоваренныя . . . . .	1	12	<b>Хасава-Юртовскій окр.</b>		
Сафьянныя . . . . .	1	2	<b>г. Георгіевскъ.</b>			Водяныя мельницы . . . . .	167	196
Мыловаренныя . . . . .	2	5	Прянично-конфекты . . . . .	1	4	Пивоваренныя . . . . .	1	3
Свѣчныя . . . . .	1	3	Водяныя мельницы . . . . .	1	2	Солодкового корня . . . . .	1	30
Кожевенныя . . . . .	5	18	Пивоваренныя . . . . .	2	9	<b>XII вр. Химич. произв.</b>	10	580
Восковыхъ свѣчей . . . . .	2	2	Маслобойни . . . . .	8	71	<b>г. Владикавказъ.</b>		
<b>г. Хасава-Юртъ.</b>			<b>г. Моздокъ.</b>			Химическія . . . . .	1	59
Мыловаренныя . . . . .	1	2	Просорушки . . . . .	1	4	<b>Низлярскій окр.</b>		
<b>Грозненскій окр.</b>			Маслобойни . . . . .	1	4	Нефтеперегонныя . . . . .	7	517
Кожевенныя . . . . .	1	6	Мукомольныя . . . . .	31	31	Нефтекачка . . . . .	2	4
<b>Низлярскій окр.</b>			Пивоваренныя . . . . .	2	13	<b>Итого по Терской в. изсл. 1902 г. . . . .</b>	1001	5660
Кожевенныя . . . . .	2	4	<b>г. Хасава-Юртъ.</b>			<b>Тифлисская губ.</b>		
Мыловаренныя . . . . .	2	6	Пивоваренныя . . . . .	1	4	<b>II вр. Обраб. шерсти</b>	2	98
<b>Моздокскій окр.</b>			Мукомольныя . . . . .	1	17	<b>г. Тифлисъ.</b>		
Кожевенныя . . . . .	2	5	<b>Владикавказскій окр.</b>			Шерстобойни . . . . .	1	2
Мыловаренныя . . . . .	1	2	Водяныя мельницы . . . . .	5	19	Войлочные . . . . .	1	96
			Винокуренныя . . . . .	1	65			
			<b>Грозненскій окр.</b>					
			Мукомольныя . . . . .	3	3			

Наименованіе городовъ и уѣздовъ, группы и видовъ производства по классификаціи Мин. Фин.	Число заводовъ, Число рабочихъ.		Наименованіе городовъ и уѣздовъ, группы и видовъ производства по классификаціи Мин. Фин.	Число заводовъ, Число рабочихъ.		Наименованіе городовъ и уѣздовъ, группы и видовъ производства по классификаціи Мин. Фин.	Число заводовъ, Число рабочихъ.	
	Число заводовъ.	Число рабочихъ.		Число заводовъ.	Число рабочихъ.		Число заводовъ.	Число рабочихъ.
<i>III</i> <i>вр.</i> <i>Обраб. шелка</i> . . . . .	1	80	<i>X</i> <i>вр.</i> <i>Обраб. живот-</i> <i>ныхъ продуктовъ</i> . . . . .	9	973	<i>X</i> <i>вр.</i> <i>Обраб. живот-</i> <i>ныхъ продуктовъ</i> . . . . .	5	23
<i>г. Телавъ.</i>			<i>г. Тифлисъ.</i>			<i>г. Новороссійскъ.</i>		
Шелкомотальныя и крутильныя . . . . .	1	80	Кишечныя . . . . .	2	44	Мыловаренныя . . . . .	1	3
<i>VI</i> <i>вр.</i> <i>Прозв. бумаж-</i> <i>ное и полиграф.</i> . . . .	12	353	Свѣчныя . . . . .	2	24	Кожевенныя . . . . .	1	13
<i>г. Тифлисъ.</i>			Обуви . . . . .	3	566	Кишечныя . . . . .	1	5
Типографіи и хромо- литографіи . . . . .	12	353	Кожевенныя . . . . .	2	339	Самотопенныя . . . . .	2	2
<i>VII</i> <i>вр.</i> <i>Обраб. дерева</i> . . . . .	25	256	<i>XI</i> <i>вр.</i> <i>Обраб. вкусов. и</i> <i>питательныхъ вещ.</i> . . . .	25	1562	<i>XI</i> <i>вр.</i> <i>Обраб. вкусов. и</i> <i>питательныхъ вещ.</i> . . . .	6	81
<i>г. Тифлисъ.</i>			<i>г. Тифлисъ.</i>			<i>г. Новороссійскъ.</i>		
Лѣсопильныя . . . . .	5	100	Конфектныя . . . . .	4	202	Пивоваренныя . . . . .	2	17
Мебельныя . . . . .	1	32	Табачныя . . . . .	4	872	Рыболовныя . . . . .	1	6
<i>г. Ахалцихъ.</i>			Пивоваренныя . . . . .	4	114	Лимонадныя . . . . .	2	6
Лѣсопильныя . . . . .	1	18	Томатныя . . . . .	1	2	Мукомольныя . . . . .	1	52
<i>г. Гори.</i>			Маслобійни . . . . .	1	125			
Лѣсопильныя . . . . .	9	30	Ректифик. и водочн. . . . .	4	129	<i>XII</i> <i>вр.</i> <i>Химич прозв.</i>	1	23
<i>Горійскій у.</i>			Мукомольныя . . . . .	1	24	<i>г. Новороссійскъ.</i>		
Лѣсопильныя . . . . .	9	76	Искусств. минер. водъ . . . . .	1	8	Нефтеперегонныя . . . . .	1	23
<i>Горійскій у.</i>			<i>г. Ахалцихъ.</i>					
<i>VIII</i> <i>вр.</i> <i>Обраб. метал.</i>	11	1708	Пивоваренныя . . . . .	1	11	<i>Итого по Черноморской</i> <i>губ. изсл. 1902 г.</i> . . . . .	16	1764
<i>г. Тифлисъ</i>			Табачныя . . . . .	1	25	<i>Отч. фабр. инсп. 1902 г.</i>	6	1360
Механическія . . . . .	7	1608	<i>г. Гори.</i>			<i>Ст. несч. случ. 1903 г.</i>	7	1435
Напильниковъ . . . . .	1	11	Маслобійни . . . . .	1	2			
Слесарныя . . . . .	1	37	Горчальникоіи у.			<b>Эриванская губ.</b>		
Каретныя . . . . .	1	48	Мукомольныя . . . . .	1	2	<i>III</i> <i>вр.</i> <i>Обраб. шелка</i> . . . . .	22	422
Мѣдно-аппаратныя . . . . .	1	4	Искусств. минер. водъ . . . . .	1	46	<i>г. Ордубать.</i>		
<i>IX</i> <i>вр.</i> <i>Обраб. минераль-</i> <i>ныхъ веществъ</i> . . . . .	12	255	<i>Итого по Тифлисской</i> <i>губ. изсл. 1902 г.</i> . . . . .	97	5285	Шелко-крутильныя . . . . .	2	24
<i>г. Тифлисъ.</i>			<i>Отч. фабр. инсп. 1902 г.</i>	71	4556	Шелко-мотальныя . . . . .	11	210
Мраморныя . . . . .	2	41	<i>Ст. несч. случ. 1903 г.</i>	69	4410	<i>Нахичеванскій у.</i>		
Кирпичныя . . . . .	4	98	<b>Черноморская губ.</b>			Шелко-мотальныя . . . . .	6	136
<i>г. Гори.</i>			<i>VIII</i> <i>вр.</i> <i>Обраб. метал.</i>	1	60	Шелко-крутильныя . . . . .	3	52
Кирпичныя . . . . .	4	24	<i>г. Новороссійскъ.</i>			<i>VIII</i> <i>вр.</i> <i>Обраб. метал.</i>	1	28
<i>Тифлисскій у.</i>			Чугуно-литейныя . . . . .	1	60	<i>Александропольскій у.</i>		
Кирпичныя . . . . .	1	20	<i>IX</i> <i>вр.</i> <i>Обраб. минераль-</i> <i>ныхъ веществъ</i> . . . . .	3	1577	Мѣдно-лит. и плавил.	1	28
<i>Борчалинскій у.</i>			<i>г. Эривань.</i>			<i>IX</i> <i>вр.</i> <i>Обраб. минераль-</i> <i>ныхъ веществъ</i> . . . . .	80	480
Стекольныя . . . . .	1	72	Кирпичныя . . . . .	2	6	<i>г. Александрополь.</i>		
			Известковыя . . . . .	3	12			

Наименованіе городовъ и уѣздовъ, группы и видовъ производства по классификаціи Мин. Фин.	Число заводоѣ.	Число рабочихъ.	Наименованіе городовъ и уѣздовъ, группы и видовъ производства по классификаціи Мин. Фин.	Число заводоѣ.	Число рабочихъ.	Наименованіе городовъ и уѣздовъ, группы и видовъ производства по классификаціи Мин. Фин.	Число заводоѣ.	Число рабочихъ.
г. Нахичевань.			Сурмалинскій у.			X гр. Обраб. живот-		
Кирпичныя . . . . .	3	13	Лимонадныя . . . . .	1	3	ныхъ продуктовъ . .	81	859
г. Ордубатъ.			Эчмиадзинскій у.			г. Омскъ.		
Кирпичныя . . . . .	2	6	Винокуренныя . . . . .	55	214	Салотопенныя . . . .	3	4
Известковыя . . . . .	2	4	XII гр. Химич. произв.	3	12	Сало-свѣчныя . . . . .	1	1
Гончарныя . . . . .	1	2	Эриванскій у.			Воско-свѣчныя . . . .	1	8
Эриванскій у.			Выжиганіе сажи . . .	3	12	Овчинныя . . . . .	1	2
Гончарныя . . . . .	31	362	Итого по Эриванской г.			Кишечныя . . . . .	2	9
Кирпичныя . . . . .	1	16	изсл. 1902 г. . . . .	299	2150	Мыловаренныя . . . .	3	5
Нахичеванскій у.			Акмолинская обл.			г. Петропавловскъ.		
Кирпичныя . . . . .	2	4	II гр. Обраб. шерсти.	4	355	Салотопенныя . . . .	12	196
Известковыя . . . . .	2	4	г. Петропавловскъ.			Мыловаренныя . . . .	2	9
Гончарныя . . . . .	31	51	Шерстемойныя . . . .	3	350	Кишечныя . . . . .	3	13
X гр. Обраб. живот-			Шерстобитно-ваточи.	1	5	Овчинныя . . . . .	9	62
ныхъ продуктовъ . .	21	128	VII гр. Обраб. дерева .	1	13	Кожевенныя . . . . .	7	146
г. Эривань.			г. Омскъ.			Аммолинскій у.		
Кожевенныя . . . . .	11	55	Паровъ лѣсопильныя	1	13	Кожевенныя . . . . .	2	9
г. Александрополь.			VIII гр. Обраб. метал.	1	14	Мыловаренныя . . . .	2	4
Мыловаренныя . . . .	1	4	г. Омскъ.			Кишечныя . . . . .	1	30
г. Нахичевань.			Чугуно-литейныя . . .	1	14	Атбасарскій у.		
Кожевенныя . . . . .	5	44	Аммолинскій у.			Кожевенныя . . . . .	1	30
г. Ордубатъ.			Мѣдныя руды . . . . .	1	14	Кокчетаевскій у.		
Кожевенныя . . . . .	2	20	Мѣдно-плавильныя . .	1	116	Кожевенныя . . . . .	11	62
Нахичеванскій у.			IX гр. Обраб. минераль-			Салотопенныя . . . .	5	105
Кожевенныя . . . . .	2	5	ныхъ веществъ . . . .	62	600	Кишечныя . . . . .	1	53
XI гр. Обраб. вкусов. и			г. Петропавловскъ.			Омскій у.		
питательныхъ вещ. .	172	1080	Кирпичныя . . . . .	24	201	Кожевенныя . . . . .	2	32
г. Эривань.			г. Омскъ.			Петропавловскій у.		
Искусств. минер. водъ	3	16	Кирпичныя . . . . .	21	96	Кожевенныя . . . . .	7	41
Водочныя . . . . .	1	4	Гончарныя . . . . .	4	4	Салотопенныя . . . .	2	6
Ковьячныя . . . . .	1	50	Петропавловскій у.			Кишечныя . . . . .	1	20
Пивоваренныя . . . .	2	7	Кирпичныя . . . . .	2	10	Овчинныя . . . . .	2	12
г. Александрополь.			Омскій у.			XI гр. Обраб. вкусов. и		
Искусств. минер. водъ	4	14	Кирпичныя . . . . .	11	289	питательныхъ вещ. .	118	798
Пивоваренныя . . . .	3	40	г. Омскъ.			г. Омскъ.		
г. Нахичевань.			Кирпичныя . . . . .	21	96	Пиво-медоваренныя .	2	15
Лимонадныя . . . . .	1	3	Гончарныя . . . . .	4	4	Искусств. минер. водъ	1	10
Эриванскій у.			Петропавловскій у.			Табачныя . . . . .	1	175
Винокуренныя . . . .	98	697	Кирпичныя . . . . .	2	10	Паров. мукомольныя .	4	70
Спиртоочистительныя .	1	12	Омскій у.			Водочныя . . . . .	1	10
Лимонадныя . . . . .	2	20	Кирпичныя . . . . .	11	289	Винокуренныя . . . .	1	12
						г. Петропавловскъ.		
						Пивоваренныя . . . .	2	11
						Паров. мукомольныя .	13	20

Наименованіе городовъ и уѣздовъ, группы и видовъ производства по классификаціи Мин. Фин.		Число заводовъ.	Число рабочихъ.	Наименованіе городовъ и уѣздовъ, группы и видовъ производства по классификаціи Мин. Фин.		Число заводовъ.	Число рабочихъ.	Наименованіе городовъ и уѣздовъ, группы и видовъ производства по классификаціи Мин. Фин.		Число заводовъ.	Число рабочихъ.		
<b>Акмолинскій у.</b>				<b>Амурскій окр.</b>				<b>Ачинскій окр.</b>					
Пиво-медоваренныя .	1	15	Стеклодѣлательныя .	1	140	Шорныя . . . . .	1	1					
Мукомольныя водян.	2	2	Кирпичныя . . . . .	1	4	<b>Минусинскій окр.</b>							
<b>Атбасарскій у.</b>				<i>X вр. Обр. живот-ныхъ продуктовъ . .</i>		4	68	Чугуно-литейныя . .	1	295			
Паров. мукомольныя .	1	13	<b>г. Благовѣщенскъ.</b>				<b>г. Красноярскъ.</b>						
<b>Кочетаевскій у.</b>				Кожевенныя . . . . .	3	61	Колоколо-литейныя .	1	—				
Маслодѣлательныя .	2	5	Шубныя . . . . .	1	7	<i>IX вр. Обр. минераль-ныхъ веществъ . . .</i>		9	137				
Водян. мукомольныя .	3	10	<i>XI вр. Обр. вкусов. и питательныхъ вещ. .</i>		26	307	<b>г. Красноярскъ.</b>						
<b>Омскій у.</b>				<b>г. Благовѣщенскъ.</b>				Искусств. минер. водъ	4	33			
Пряничныя . . . . .	1	3	Искусств. минер. водъ	4	33	Дрожжевыя . . . . .	2	29	Гончарныя . . . . .	5	5		
Мукомольныя . . . . .	3	160	Пивоваренныя . . . .	3	57	Паров. круцчатка . .	4	107	<b>г. Енисейскъ.</b>				
Маслодѣлательныя .	11	63	<b>Амурскій окр.</b>				<b>Красноярскій окр.</b>						
<b>Петропавловскій у.</b>				Винокуренныя . . . .	1	48	Стеклодѣлательныя .	1	125				
Маслодѣлательныя .	7	49	Паров. мукомольныя .	12	33	<i>X вр. Обр. живот-ныхъ продуктовъ . .</i>		42	127				
Водян. мукомольныя .	59	103	<i>XII вр. Химич. произв.</i>		1	35	<b>г. Красноярскъ.</b>						
Сепараторъ для отд. сливокъ отъ молока	1	2	<b>г. Благовѣщенскъ.</b>				Кожевенныя . . . . .	8	18				
Скотобойни . . . . .	1	50	Спичечныя . . . . .	1	35	Мыловаренныя . . . .	2	5	Овчинныя . . . . .	1	2		
<i>Горнозав. промысл.</i>			<i>Итого по Амурской обл. изсл. 1902 г. . . . .</i>		51	1238	Восковыя свѣчныя . .	1	2	<b>г. Енисейскъ.</b>			
<b>Акмолинскій у.</b>				<b>Енисейская губ.</b>				<b>г. Енисейскъ.</b>					
Мѣдныя рудники .	1	14	<i>IV вр. Обр. льна, пеньки и джута . .</i>		4	11	Кожевенныя . . . . .	4	55				
Мѣдно-плавильныя .	1	116	<b>г. Красноярскъ.</b>				<b>Ачинскій окр.</b>						
Каменноугольн. копи	1	235	Веревочныя . . . . .	1	4	Овчинныя . . . . .	1	1	Кожевенныя . . . . .	22	38		
<b>Итого по Акмолинской обл. изсл. 1902 г. . .</b>		267	2639	<b>г. Енисейскъ.</b>				Мыловаренныя . . . .	2	8	Свѣчныя . . . . .	1	3
<b>Амурская обл.</b>				Канатныя . . . . .	3	7	<i>XI вр. Обр. вкусов. и питательныхъ вещ. .</i>		30	641			
<i>VII вр. Обр. дерева .</i>		3	87	<i>VII вр. Обр. дерева .</i>		2	24	<b>г. Красноярскъ.</b>					
<b>г. Благовѣщенскъ.</b>				<b>г. Красноярскъ.</b>				Пиво-медоваренныя .	2	25			
Лѣсопильныя . . . .	3	87	<b>г. Енисейскъ.</b>				Винокуренныя . . . .	1	56				
<i>VIII вр. Обр. метал.</i>		6	274	Лѣсопильныя . . . .	2	24	Квасно-фруктовое . .	1	1				
<b>г. Благовѣщенскъ.</b>				<i>VIII вр. Обр. метал.</i>		5	1780	Искусств. минер. водъ	3	5			
Механическія . . . .	2	81	<b>г. Красноярскъ.</b>				<b>г. Енисейскъ.</b>						
Экшпажныя . . . . .	2	13	Чугуно-литейныя . .	1	20	<b>Пивоваренныя . . . .</b>		1	6				
Чугуно-литейныя . .	2	180	Главн. маст. сиб. ж. д.	1	1464								
<i>IX вр. Обр. минераль-ныхъ веществъ . . . .</i>		11	467										
<b>г. Благовѣщенскъ.</b>													
Кирпичныя . . . . .	9	323											

Наименование городов и уѣздовъ, группы и видовъ производства по классификаціи Мин. Фин.	Число заводовъ.		Число рабочихъ.		Наименование городов и уѣздовъ, группы и видовъ производства по классификаціи Мин. Фин.	Число заводовъ.		Число рабочихъ.	
	Число заводовъ.	Число рабочихъ.	Число заводовъ.	Число рабочихъ.		Число заводовъ.	Число рабочихъ.		
Винокуренныя . . . . .	1	171			Читинскій окр.				
г. Минусинскъ.			Кирпичныя . . . . .	4	46	Пивоваренныя . . . . .	1	11	
Пивоваренныя . . . . .	1	6	Гончарныя . . . . .	2	2	Читинскій у.			
Ачинскій окр.			X гр. Обраб. живот- ныхъ продуктовъ . . . . .	54	789	Паров. мукомольныя . . . . .	2	27	
Маслобойныя . . . . .	6	15	Читинскій окр.			XII гр. Химич. произв.	1	10	
Пивоваренныя . . . . .	1	4	Мыловаренныя . . . . .	3	60	Нерчинскій окр.			
Винокуренныя . . . . .	2	83	Селенгинскій окр.			Глауберовой соли . . . . .	1	10	
Енисейскій окр.			Кожевенныя . . . . .	7	27	Итого по Забайкальской обл. изсл. 1902 г. . . . .	99	1638	
Винокуренныя . . . . .	1	4	Мыловаренныя . . . . .	2	2	Иркутская губ.			
Канскій окр.			Баргузинскій окр.			II гр. Обраб. шерсти . . . . .	1	2	
Солеваренныя . . . . .	1	40	Кожевенныя . . . . .	3	14	Иркутскій окр.			
Винокуренныя . . . . .	1	44	Троицкосавскій окр.			Шерсточесальныя . . . . .	1	2	
Минусинскій окр.			Кожевенныя . . . . .	16	133	VI гр. Произв. бумаж- ное и полиграф. . . . .	2	4	
Крупчатая мельницы	2	21	Мыловаренныя . . . . .	4	30	г. Иркутскъ.			
Винокуренныя . . . . .	3	80	Нерчинскій окр.			Каучков. штемпелей . . . . .	2	4	
Солеваренныя . . . . .	3	80	Мыловаренныя . . . . .	2	4	VII гр. Обраб. дерева . . . . .	3	79	
Итого по Енисейской г. изсл. 1902 г. . . . .	92	2720	Овчино-шубныя . . . . .	3	64	г. Иркутскъ.			
Забайкальская обл.			Верхнеудинскій окр.			Лѣсопильныя . . . . .	3	79	
VII гр. Обраб. дерева . . . . .	4	33	Шубно-овчинныя . . . . .	1	20	VIII гр. Обраб. метал. г. Иркутскъ.			
Нерчинскій окр.			Нерчинскій окр.			Чугуно-литейныя . . . . .	3	47	
Паров. лѣсопильныя . . . . .	1	6	Кожевенныя . . . . .	3	204	IX гр. Обраб. минераль- ныхъ веществъ . . . . .	70	1174	
Дерево-обдѣльныя . . . . .	1	3	Кожевенно-шубныя . . . . .	5	219	г. Иркутскъ.			
Верхнеудинскій окр.			Мыловаренныя . . . . .	5	12	Чугуно-литейныя . . . . .	3	47	
Паров. лѣсопильныя . . . . .	2	24	XI гр. Обраб. вкусов. и питательныхъ вещ. . . . .	22	390	Иркутскій окр.			
VIII гр. Обраб. метал. Нерчинскій окр.			Нерчинскій окр.			Кирпичныя . . . . .	55	635	
Дробе-литейныя . . . . .	2	20	Паров. мельницы . . . . .	3	15	Иркутскій окр.			
Верхнеудинскій окр.			Пивоваренныя . . . . .	4	46	Кирпичныя . . . . .	7	55	
Цементныя . . . . .	1	99	Винокуренныя . . . . .	1	14	Иркутскій окр.			
IX гр. Обраб. минераль- ныхъ веществъ . . . . .	15	297	Читинскій окр.			Кирпичныя . . . . .	7	55	
Нерчинскій окр.			Пивоваренныя . . . . .	3	39	Известковыя . . . . .	3	42	
Кирпичныя . . . . .	9	249	Верхнеудинскій у.			Стеклодѣлательныя . . . . .	3	240	
			Пивоваренныя . . . . .	3	23				
			Водочныя . . . . .	1	6				
			Винокуренныя . . . . .	2	165				
			Паров. мельницы . . . . .	2	44				

Наименованіе городовъ и уѣздовъ, группы и видовъ производства по классификаціи Мин. Фин.	Число заводовъ, Число рабочихъ,		Наименованіе городовъ и уѣздовъ, группы и видовъ производства по классификаціи Мин. Фин.	Число заводовъ, Число рабочихъ,		Наименованіе городовъ и уѣздовъ, группы и видовъ производства по классификаціи Мин. Фин.	Число заводовъ, Число рабочихъ,	
	Число заводовъ,	Число рабочихъ,		Число заводовъ,	Число рабочихъ,		Число заводовъ,	Число рабочихъ,
<b>Балаганскій окр.</b>			<b>XII гр. Химич. произв.</b>	3	307	<b>г. Хабаровскъ.</b>		
Фарфоро-фаянсовые . . . . .	1	200	<b>Иркутскій окр.</b>			Кирпичныя . . . . .	10	257
<b>X гр. Обраб. живот-</b>			Спичечныя . . . . .	1	300	<b>г. Никольскъ-Уссурійскъ.</b>		
<b>ныхъ продуктовъ . . . . .</b>	44	215	Скипидарныя . . . . .	1	2	Кирпичныя . . . . .	1	48
<b>г. Иркутскъ.</b>			Дегтярныя . . . . .	1	5	<b>г. Николаевскъ.</b>		
Кожевенныя . . . . .	8	30	<b>Итого по Иркутской ѡ</b>			Кирпичныя . . . . .	2	28
Шубныя . . . . .	3	70	<b>изсл. 1902 г. . . . .</b>	151	2680	<b>Южно-Уссурійскій у.</b>		
Мыловаренныя . . . . .	4	10	<b>Приморская обл.</b>			Стекляныя . . . . .	1	17
<b>Иркутскій окр.</b>			<b>IV гр. Обраб. льна,</b>			Известковыя . . . . .	3	62
Кожевенныя . . . . .	22	57	<b>пеньки и джуа</b>	1	37	Кирпичныя . . . . .	2	125
<b>Балаганскій окр.</b>			<b>Южно-Уссурійскій у.</b>			<b>X гр. Обраб. живот-</b>		
Кожевенныя . . . . .	2	32	Канатныя . . . . .	1	37	<b>ныхъ продуктовъ . . . . .</b>	4	33
<b>Верхотенскій окр.</b>			<b>VI гр. Произв. бумаж-</b>			<b>г. Владивостокъ.</b>		
Кожевенныя . . . . .	2	3	<b>ное и полиграф.</b>	8	179	Мыловаренныя . . . . .	1	11
<b>Нижнеудинскій окр.</b>			<b>г. Владивостокъ.</b>			<b>г. Никольскъ-Уссурійскъ.</b>		
Кожевенныя . . . . .	3	13	Типографія . . . . .	1	152	Свѣчныя . . . . .	1	9
<b>XI гр. Обраб. вкусов. и</b>			<b>г. Никольскъ-Уссурійскъ.</b>			Кожевенныя . . . . .	1	8
<b>питательныхъ вѣщ. . . . .</b>	25	852	Типографія . . . . .	2	27	<b>Южно-Уссурійскій у.</b>		
<b>г. Иркутскъ.</b>			<b>VII гр. Обраб. дерева .</b>	5	96	Свѣчныя . . . . .	1	5
Пивоваренныя . . . . .	5	89	<b>г. Владивостокъ.</b>			<b>XI гр. Обраб. вкусов. и</b>		
Винокуренныя . . . . .	1	15	Лѣсопильныя . . . . .	3	40	<b>питательныхъ вѣщ. . . . .</b>	47	1470
Минеральныхъ водъ	5	34	<b>Хабаровскій у.</b>			<b>г. Владивостокъ.</b>		
Английскихъ бисквит.	1	17	Лѣсопильныя . . . . .	1	25	Соляныя . . . . .	1	18
<b>Иркутскій окр.</b>			<b>Южно-Уссурійскій у.</b>			Пряничныя . . . . .	2	7
Солеваренныя . . . . .	1	250	Лѣсопильныя . . . . .	1	31	Колбасныя . . . . .	2	29
Винокуренныя . . . . .	4	195	<b>VIII гр. Обраб. метал.</b>	6	268	Пивоваренныя . . . . .	7	116
<b>г. Нижнеудинскъ.</b>			<b>г. Владивостокъ.</b>			Искусств. минер. водъ	3	1084
Пивоваренныя . . . . .	1	8	Ремонтныя . . . . .	3	40	<b>г. Николаевскъ.</b>		
<b>Нижнеудинскій окр.</b>			Чугуно-мѣдно-лит. . . . .	2	224	Пивоваренныя . . . . .	1	6
Паров. мукомольныя . . . . .	1	1	<b>г. Никольскъ-Уссурійскъ.</b>			Искусств. минер. водъ	2	7
Винокуренныя . . . . .	1	47	Кузнечно-слесарныя . . . . .	1	4	<b>г. Никольскъ-Уссурійскъ.</b>		
<b>Балаганскій окр.</b>			<b>IX гр. Обраб. минераль-</b>			Паров. мельницы . . . . .	5	53
Пиво-медоваренныя . . . . .	1	8	<b>ныхъ веществъ . . . . .</b>	25	824	Маслобойныя . . . . .	1	12
Винокуренныя . . . . .	2	140	<b>г. Владивостокъ.</b>			Пивоваренныя . . . . .	1	18
<b>Киренскій окр.</b>			Кирпичныя . . . . .	6	287	Искусств. минер. водъ	1	2
Солеваренныя . . . . .	1	45				<b>г. Хабаровскъ.</b>		
Пивоваренныя . . . . .	1	3				Паров. мельницы . . . . .	1	23
						Фруктовыхъ водъ . . . . .	3	11
						Пивоваренныя . . . . .	2	13
						<b>Хабаровскій у.</b>		
						Рыбные промыслы . . . . .	1	8

Наименованіе городовъ и уѣздовъ, группы и видовъ производства по классификаціи Мин. Фин.	Число заводовъ.		Число рабочихъ.	Наименованіе городовъ и уѣздовъ, группы и видовъ производства по классификаціи Мин. Фин.	Число заводовъ.		Число рабочихъ.	Наименованіе городовъ и уѣздовъ, группы и видовъ производства по классификаціи Мин. Фин.	Число заводовъ.		Число рабочихъ.
	Число заводовъ.	Число рабочихъ.			Число заводовъ.	Число рабочихъ.			Число заводовъ.	Число рабочихъ.	
<b>Южно-Уссурийскій у.</b>				Горшечныя . . . . .	7	11		<i>VIII</i> <i>г</i> р. <i>Об</i> раб. <i>мет</i> ал.	8	321	
Паров. мельницы . . . . .	10	82		<b>Джизакскій у.</b>				<b>Карнаралинскій у.</b>			
Маслобойныя . . . . .	1	8		Кирпичныя . . . . .	1	14		Серебро-свинцовыя . . . . .	2	190	
Искусств. минер. водъ . . . . .	2	10		<b>Самаркандскій у.</b>				<b>Павлодарскій у.</b>			
Пивоваренныя . . . . .	1	18		Кирпичныя . . . . .	1	8		Мѣдно-плавильныя . . . . .	1	131	
<i>XII</i> <i>г</i> р. <i>Хим</i> ич. <i>про</i> изв.	2	153		<b>Ходжентскій у.</b>				<i>IX</i> <i>г</i> р. <i>Об</i> раб. <i>минер</i> аль- <i>ныхъ</i> <i>вещ</i> ествъ . . . . .	44	237	
<b>г. Владивостокъ.</b>				Стекловаренныя . . . . .	1	30		<b>г. Семипалатинскъ.</b>			
Черныя . . . . .	1	1		<i>X</i> <i>г</i> р. <i>Об</i> раб. <i>живот</i> - <i>ныхъ</i> <i>продук</i> товъ . . . . .	28	130		Кирпичныя . . . . .	19	61	
<b>Южно-Уссурийскій у.</b>				<b>г. Катта-Нурганъ.</b>				<b>Карнаралинскій у.</b>			
Спичечныя . . . . .	1	152		Кожевенныя . . . . .	7	12		Рудники . . . . .	4	71	
<i>Итого по Приморской</i> <i>обл. изсл. 1902 г. . . . .</i>	98	3060		<b>Самаркандскій у.</b>				<b>Павлодарскій у.</b>			
<b>Самаркандская</b> <b>обл.</b>				Кишечныя . . . . .	2	21		Кирпичныя . . . . .	17	87	
<i>I</i> <i>г</i> р. <i>Об</i> раб. <i>хлоп</i> ка . . . . .	23	510		Кожевенныя . . . . .	9	69		<b>Усть-Каменогорскій у.</b>			
<b>г. Самаркандъ.</b>				<b>Катта-Нурганскій у.</b>				Кирпичныя . . . . .	4	18	
Хлопко-очистительн. . . . .	2	20		Кожевенныя . . . . .	2	4		<i>X</i> <i>г</i> р. <i>Об</i> раб. <i>живот</i> - <i>ныхъ</i> <i>продук</i> товъ . . . . .	36	147	
Ватныя . . . . .	1	7		Мыловаренныя . . . . .	8	24		<b>г. Семипалатинскъ.</b>			
<b>г. Катта-Нурганъ.</b>				<i>XI</i> <i>г</i> р. <i>Об</i> раб. <i>вку</i> сов. <i>и</i> <i>пит</i> ательныхъ <i>вещ</i> . . . . .	22	210		Мыловаренныя . . . . .	3	5	
Хлопко-очистительн. . . . .	5	207		<b>г. Самаркандъ.</b>				Кожевенныя . . . . .	3	11	
<b>Самаркандскій у.</b>				Пивоваренныя . . . . .	1	51		Овчинныя . . . . .	2	2	
Хлопко-очистительн. . . . .	6	79		Водян. мельницы . . . . .	1	5		Кишечныя . . . . .	1	5	
<b>Джизакскій у.</b>				Винокуренныя . . . . .	6	37		Шубныя . . . . .	1	1	
Хлопко-очистительн. . . . .	1	11		Искусств. минер. водъ . . . . .	3	15		Салотопенныя . . . . .	4	5	
<b>Катта-Нурганскій у.</b>				<b>г. Катта-Нурганъ.</b>				Клееваренныя . . . . .	2	4	
Хлопко-очистительн. . . . .	3	93		Винокуренныя . . . . .	2	20		<b>Семипалатинскій у.</b>			
<b>Ходжентскій у.</b>				<b>Самаркандскій у.</b>				Кожевенныя . . . . .	2	25	
Хлопко-очистительн. . . . .	2	61		Мукомольныя . . . . .	3	48		<b>Зайсанскій у.</b>			
<b>г. Ходжентъ.</b>				Маслобойныя . . . . .	1	4		Кожевенныя . . . . .	2	12	
Хлопко-очистительн. . . . .	3	82		Винокуренныя . . . . .	2	17		<b>Карнаралинскій у.</b>			
<i>VIII</i> <i>г</i> р. <i>Об</i> раб. <i>мет</i> ал.	6	17		Винодѣліе . . . . .	3	13		Кожевенныя . . . . .	1	4	
<b>г. Катта-Нурганъ.</b>				<i>Итого по Самарканд-</i> <i>ской обл. изсл. 1902 г. . . . .</i>	94	954		<b>Павлодарскій у.</b>			
Чугуно-литейныя . . . . .	6	17		<b>Семипалатинская</b> <b>обл.</b>				Кожевенныя . . . . .	5	37	
<i>IX</i> <i>г</i> р. <i>Об</i> раб. <i>минер</i> аль- <i>ныхъ</i> <i>вещ</i> ествъ . . . . .	15	87		<i>II</i> <i>г</i> р. <i>Об</i> раб. <i>шер</i> сти . . . . .	3	335		<b>Усть-Каменогорскій у.</b>			
<b>г. Катта-Нурганъ.</b>				<b>Семипалатинскій у.</b>				Мыловаренныя . . . . .	4	7	
Кирпичныя . . . . .	5	24		Щерстомойныя . . . . .	3	385		Кожевенныя . . . . .	6	29	
								<i>XI</i> <i>г</i> р. <i>Об</i> раб. <i>вку</i> сов. <i>и</i> <i>пит</i> ательныхъ <i>вещ</i> . . . . .	46	230	
								<b>г. Семипалатинскъ.</b>			
								Винокуренныя . . . . .	1	16	

Наименованіе городовъ и уѣздовъ, группы и видовъ производства по классификаціи Мин. Фин.	Число заводоу.		Наименованіе городовъ и уѣздовъ, группы и видовъ производства по классификаціи Мин. Фин.	Число заводоу.		Наименованіе городовъ и уѣздовъ, группы и видовъ производства по классификаціи Мин. Фин.	Число заводоу.	
	Число заводоу.	Число рабочихъ.		Число заводоу.	Число рабочихъ.		Число заводоу.	Число рабочихъ.
Пивоваренныя . . . . .	4	39	г. Днариендъ.			г. Пржевальскъ.		
Дрожжевыя . . . . .	1	2	Мыловаренныя . . . . .	2	3	Пивоваренныя . . . . .	1	3
Паров. мукомольныя . . . . .	3	60	Кожевенныя . . . . .	1	6	Маслобойныя . . . . .	4	11
Семипалатинскій у.			г. Лепсинскъ.			Вѣрненскій у.		
Паров. мукомольныя . . . . .	1	3	Кожевенныя . . . . .	4	10	Пивоваренныя . . . . .	1	11
Павлодарскій у.			г. Пишпекъ.			Крупчатныя . . . . .	2	38
Пивоваренныя . . . . .	1	10	Мыловаренныя . . . . .	2	5	Табачныя . . . . .	1	60
Фрукт. и газов. водъ . . . . .	1	10	Кожевенныя . . . . .	4	15	Винокуренныя . . . . .	2	120
Усть-Наменогорскій у.			г. Копаль.			Пишпекскій у.		
Маслобойныя . . . . .	17	50	Кожевенныя . . . . .	1	2	Крупчатныя мельн. . . . .	1	10
Сепараторъ . . . . .	2	6	г. Пржевальскъ.			г. Пишпекъ.		
XII гр. Химич. произв.	3	8	Кожевенныя . . . . .	11	20	Маслобойныя . . . . .	2	3
Усть-Наменогорскій у.			Мыловаренныя . . . . .	4	6	<i>Итого по Семирѣчен-</i>		
Смолокуренныя . . . . .	3	8	Вѣрненскій у.			<i>ской обл. изсл. 1902 г.</i>	114	765
<i>Итого по Семипалатин-</i>	135	1278	Кожевенныя . . . . .	3	29	Сырѣ-Дарьинская		
<i>ской обл. изсл. 1902 г.</i>			Днариендскій у.			обл.		
Семирѣченская обл.			Кожевенныя . . . . .	1	13	I гр. Обр.б. хлопк. . . . .	12	232
VI гр. Произв. бумаж- ное и полиграф. . . . .	2	14	Лепсинскій у.			г. Ташкентъ.		
г. Вѣрний.			Мыловаренныя . . . . .	2	13	Хлопко-очистительн. . . . .	2	92
Гильзовыя . . . . .	2	14	Кожевенныя . . . . .	3	10	г. Чимкентъ.		
VII гр. Обр.б. дерева.	3	9	Копальскій у.			Хлопко-очистительн. . . . .	3	26
г. Пржевальскъ.			Кожевенныя . . . . .	1	14	г. Петро-Александровскъ.		
Лѣсопильныя . . . . .	2	5	Пишпекскій у.			Хлопко-очистительн. . . . .	2	18
Вѣрненскій у.			Кожевенныя . . . . .	6	48	Ташкентскій у.		
Лѣсопильныя . . . . .	1	4	XI гр. Обр.б. вкусов. и питательныхъ вѣщ. . . . .	32	440	Хлопко-очистительн. . . . .	4	87
IX гр. Обр.б. минераль- ныхъ веществъ . . . . .	20	82	г. Вѣрний.			Чимкентскій у.		
г. Вѣрний.			Пивоваренныя . . . . .	1	20	Хлопко-очистительн. . . . .	1	9
Кирпично-обжигател.	20	82	Фруктово-газовыя . . . . .	2	11	IX гр. Обр.б. минераль- ныхъ веществъ . . . . .	44	438
X гр. Обр.б. живот- ныхъ продуктовъ . . . . .	57	220	Спиртоочистительн. . . . .	2	16	г. Ташкентъ.		
г. Вѣрний.			Сушка овош. и плод. . . . .	1	20	Кирпиче-обжигател. . . . .	22	177
Церковныхъ свѣчей . . . . .	2	6	Табачныя . . . . .	2	29	Кирпичныя . . . . .	4	157
Кипечныя . . . . .	1	9	г. Днариендъ.			Кувшинныя . . . . .	4	14
Мыловаренныя . . . . .	1	1	Пивоваренныя . . . . .	1	9	г. Перовскъ.		
Свѣчно-сальныя . . . . .	1	1	Маслобойныя . . . . .	6	16	Кирпичныя . . . . .	3	55
Кожевенныя . . . . .	4	9	г. Лепсинскъ.			г. Туркестанъ.		
			Маслобойныя . . . . .	1	12	Кирпичныя . . . . .	11	35
			Лепсинскій у.					
			Винокуренныя . . . . .	1	43			
			Пиво-медоваренныя . . . . .	1	8			



Наименованіе городовъ и уѣздовъ, группы и видовъ производства по классификаціи Мин. Фин.	Число заводовъ.	Число рабочихъ.	Наименованіе городовъ и уѣздовъ, группы и видовъ производства по классификаціи Мин. Фин.	Число заводовъ.	Число рабочихъ.	Наименованіе городовъ и уѣздовъ, группы и видовъ производства по классификаціи Мин. Фин.	Число заводовъ.	Число рабочихъ.
<i>X вр. Обраб. животн. продукты</i> . . .	46	237	<b>Тобольская губ.</b>			<b>г. Тюмень.</b>		
<b>г. Ташкентъ.</b>			<i>II вр. Обраб. шерсти</i> . . .	4	677	Кожевенныя . . . . .	3	240
Кожевенныя . . . . .	20	137	<b>Туринскій окр.</b>			Клееваренныя . . . . .	1	12
Кишечныя . . . . .	1	12	Суконно-ткацкія . . . . .	1	429	<b>Тюмалинскій окр.</b>		
Клееваренныя . . . . .	1	8	<b>Тюменскій окр.</b>			Кожевенныя . . . . .	1	25
<b>г. Аулиеата.</b>			Паров. шерстомойки . . . . .	1	35	<b>Тюменскій окр.</b>		
Кожевенныя . . . . .	2	11	Суконно-ткацкія . . . . .	1	198	Мыловаренныя . . . . .	1	12
<b>г. Перовскъ.</b>			<b>Нурганскій окр.</b>			<b>Ялуторовскій окр.</b>		
Кожевенныя . . . . .	1	6	Пимокатныя . . . . .	1	15	Кожевенныя . . . . .	1	30
<b>г. Туркестанъ.</b>			<i>VI вр. Произв. бумажное и полиграф.</i> . . . .	1	92	Мыловаренныя . . . . .	1	11
Мыловарен. и свѣчн. Кожевенныя . . . . .	14	19	<b>Тюменскій окр.</b>			Овчино-шубныя . . . . .	6	131
	3	9	Писчебумажныя . . . . .	1	92	<i>XI вр. Обраб. вкусов. и питательныхъ вещ.</i> . . . . .	40	1472
<b>Чимкентскій у.</b>			<i>VII вр. Обраб. дерева</i>	9	221	<b>г. Тобольскъ.</b>		
Кожевенныя . . . . .	4	35	<b>г. Тобольскъ.</b>			Пиво-медоваренныя . . . . .	1	18
<i>XI вр. Обраб. вкусов. и питательныхъ вещ.</i> . . . . .	30	659	Лѣсопиленныя . . . . .	1	9	Винокуренныя . . . . .	1	45
<b>г. Ташкентъ.</b>			<b>г. Тюмень.</b>			<b>г. Ишимъ.</b>		
Искусств. минер. водъ	3	16	Паров. лѣсопиленныя . . . . .	6	160	Пивоваренныя . . . . .	1	4
Конфектныя . . . . .	1	47	<b>Нурганскій окр.</b>			<b>г. Нурганъ.</b>		
Пивоваренныя . . . . .	3	119	Паров. лѣсопиленныя . . . . .	1	30	Винокуренныя . . . . .	1	53
Пряничныя . . . . .	1	6	<b>Тюменскій окр.</b>			Крупчатныя . . . . .	1	20
Вальцов. мельницы	1	39	Паров. лѣсопиленныя . . . . .	1	22	Масло-салотопенныя . . . . .	1	25
Винокуренныя . . . . .	1	30	<i>VIII вр. Обраб. метал.</i>	5	339	Пиво-медоваренныя . . . . .	1	23
Водочныя . . . . .	3	74	<b>г. Тюмень.</b>			<b>г. Тара.</b>		
Рисоочистительныя . . . . .	1	40	Механическія . . . . .	1	18	Винокуренныя . . . . .	1	97
Спиртоочистительныя . . . . .	1	12	Чугуно-литейныя . . . . .	1	69	<b>г. Тюмень.</b>		
Винодѣліе . . . . .	2	69	<b>Нурганскій окр.</b>			Пиво-медоваренныя . . . . .	2	31
Маслобойныя . . . . .	3	25	Чугуно-мѣдно-лит. . . . .	1	40	Чайно-развѣсочныя . . . . .	1	124
Табачн. и папиросн. . . . .	6	163	<b>Тюменскій окр.</b>			<b>Тобольскій окр.</b>		
<b>г. Перовскъ.</b>			Чугуно-мѣдно-лит. . . . .	1	204	Вальцев. мукомольн. . . . .	1	15
Пивоваренныя . . . . .	1	5	Колоколо-литейныя . . . . .	1	8	Винокуренныя . . . . .	1	30
<b>г. Петро-Александровскъ.</b>			<i>IX вр. Обраб. минеральныхъ веществъ</i> . . . . .	4	402	<b>Тюмалинскій окр.</b>		
Паров. мукомольныя . . . . .	1	4	<b>Нурганскій окр.</b>			Маслобойныя . . . . .	2	74
Пивоваренныя . . . . .	1	3	Стеклодѣлательныя . . . . .	3	205	Винокуренныя . . . . .	1	98
<b>Аулиеатинскій у.</b>			<b>Ялуторовскій окр.</b>			<b>Березовскій окр.</b>		
Пивоваренныя . . . . .	1	7	Стеклодѣлательныя . . . . .	1	197	Консервныя . . . . .	2	72
<i>XII вр. Химич. произв.</i>	1	50	<i>X вр. Обраб. животн. продукты</i> . . . . .	15	480	<b>Нурганскій окр.</b>		
<b>г. Чимкентъ.</b>			<b>г. Тобольскъ.</b>			Винокуренныя . . . . .	1	30
Сантоинна произв. . . . .	1	50	Восковыхъ свѣчей . . . . .	1	19	Водян. вальц. мельн. . . . .	2	25
<i>Итого по Сыр-Даринской обл. изсл. 1902 г.</i>	133	1616				Паточныя . . . . .	1	16
						Крахмально-паточн. . . . .	5	147
						<b>Тарскій окр.</b>		
						Паров. маслобойныя . . . . .	1	8
						Винокуренныя . . . . .	1	110

Наименованіе городовъ и уѣздовъ, группы и видовъ производства по классификаціи Мин. Фин.	Число заводоѣ.		Наименованіе городовъ и уѣздовъ, группы и видовъ производства по классификаціи Мин. Фин.	Число заводоѣ.		Наименованіе городовъ и уѣздовъ, группы и видовъ производства по классификаціи Мин. Фин.	Число заводоѣ.	
	Число заводоѣ.	Число рабочихъ.		Число заводоѣ.	Число рабочихъ.		Число заводоѣ.	Число рабочихъ.
<b>Тюменскій окр.</b>			<b>г. Барнаулъ.</b>			<b>г. Каинскъ.</b>		
Сыроваренныя . . . . .	1	3	Кирпичныя . . . . .	6	48	Мыловаренныя . . . . .	1	1
Маслобойныя . . . . .	1	5	<b>Барнаулскій окр.</b>			Кожевенныя . . . . .	3	29
Винокуренныя . . . . .	1	140	Кирпичныя . . . . .	9	180	<b>Каинскій окр.</b>		
Вальц. крупч. мельн. . .	1	75	Гончарныя . . . . .	1	2	Кожевенныя . . . . .	25	97
<b>Ялуторовскій окр.</b>			<b>Бійскій окр.</b>			Мыловаренныя . . . . .	1	1
Паров. маслодѣлател.	3	19	Стеклодѣлательныя . .	1	80	<b>г. Кузнецкъ.</b>		
Винокуренныя . . . . .	1	93	<b>Томскій окр.</b>			Мыловаренныя . . . . .	2	3
Крахмал. - картофел. паточныя . . . . .	1	25	Каменноугольн. копи	2	1263	<b>Кузнецкій окр.</b>		
Крупч. вальц. мельн.	2	47	<b>Зѣтиногорскій окр.</b>			Воскобойни . . . . .	3	4
<b>XII вр. Химич. произв.</b>	1	8	Кирпичныя . . . . .	4	13	Кожевенныя . . . . .	8	13
<b>Тюменскій окр.</b>			Гончарныя . . . . .	2	3	<b>г. Мариинскъ.</b>		
Красочныя . . . . .	1	8	<b>г. Каинскъ.</b>			Кожевенныя . . . . .	8	20
<b>Итого по Тобольской г. изсл. 1902 г. . . . .</b>	<b>79</b>	<b>3691</b>	Кирпичныя . . . . .	1	4	Мыловаренныя . . . . .	2	4
<b>Томская губ.</b>			<b>Каинскій окр.</b>			<b>Мариинскій окр.</b>		
<b>IV вр. Обр. льна, пеньки и джута . . .</b>	1	14	Кирпичныя . . . . .	8	33	Кожевенныя . . . . .	13	46
<b>Барнаульскій окр.</b>			<b>г. Мариинскъ.</b>			Мыловаренныя . . . . .	1	1
Канатныя . . . . .	1	14	Кирпичныя . . . . .	33	175	<b>XI вр. Обр. вкусов. и питательныхъ вѣщ. . .</b>	<b>885</b>	<b>3441</b>
<b>VII вр. Обр. дерева . . .</b>	3	71	<b>X вр. Обр. животн. продуктоѣ . . .</b>	<b>207</b>	<b>818</b>	<b>г. Томскъ.</b>		
<b>г. Томскъ.</b>			<b>г. Томскъ.</b>			Колбасныя . . . . .	1	10
Лѣсопильныя . . . . .	1	—	Восковыхъ свѣчей . . .	2	9	Искусств. минеральн. и фруктовыхъ водъ . . .	3	19
Мебельно-столярныя	2	71	Рукавичныя . . . . .	2	11	Пивоваренныя . . . . .	5	56
<b>VIII вр. Обр. метал.</b>	<b>26</b>	<b>158</b>	Шубно-овчинныя . . . .	4	29	Прянич. и конфетн. . .	3	48
<b>г. Барнаулъ.</b>			Кожевен. и мыловар.	7	105	Винокуренныя . . . . .	5	148
Жестяныхъ издѣлій . . .	1	27	<b>Томскій окр.</b>			Масло-топленныя . . . .	2	6
Самоварныя . . . . .	1	3	Епархіальн. свѣчныя	1	17	<b>Томскій окр.</b>		
Чугуно-литейныя . . . .	1	5	Кожевенныя . . . . .	1	3	Маслодѣльныя . . . . .	11	35
Дробе-литейныя . . . . .	1	5	<b>г. Барнаулъ.</b>			Мукомольныя . . . . .	2	32
<b>г. Томскъ.</b>			Мыловаренныя . . . . .	1	2	<b>г. Барнаулъ.</b>		
Чугуно-литейныя . . . .	2	92	<b>Барнаульскій окр.</b>			Пивоваренныя . . . . .	3	10
<b>Зѣтиногорскій окр.</b>			Кожевенныя . . . . .	30	94	<b>Барнаульскій окр.</b>		
Кузницы . . . . .	20	26	Мыловаренныя . . . . .	5	18	Искусств. минер. водъ	1	5
<b>IX вр. Обр. минеральн. веществъ . . . . .</b>	<b>86</b>	<b>1996</b>	<b>г. Бійскъ.</b>			Паров. мукомольныя . .	1	12
<b>г. Томскъ.</b>			Кожевенныя . . . . .	1	150	Крупчатныя . . . . .	3	220
Кирпичныя . . . . .	13	189	<b>Зѣтиногорскій окр.</b>			Пивоваренныя . . . . .	1	20
Горшечно-гончарныя	1	6	Мыловаренныя . . . . .	3	6	Маслодѣльныя . . . . .	62	284
			Воскобойни . . . . .	6	15	<b>г. Бійскъ.</b>		
			Свѣчныя . . . . .	3	4	Паров. маслобойныя . .	1	25
			Овчинныя . . . . .	9	9	Пивоваренныя . . . . .	2	21
			Кожевенныя . . . . .	57	104	<b>Бійскій окр.</b>		
			<b>г. Колыванъ.</b>			Винокуренныя . . . . .	2	95
			Мыловаренныя . . . . .	1	2	Маслобойныя . . . . .	38	277
			Салотопенныя . . . . .	1	8	Сливочныя . . . . .	2	5
			Свѣчныя . . . . .	1	2	Мукомольныя . . . . .	2	3
			Кожевенныя . . . . .	5	11	Молочныя . . . . .	12	29

Наименованіе городовъ и уѣздовъ, группы и видовъ производства по классификаціи Мин. Фин.	Число заводоу.		Наименованіе городовъ и уѣздовъ, группы и видовъ производства по классификаціи Мин. Фин.	Число заводоу.		Наименованіе городовъ и уѣздовъ, группы и видовъ производства по классификаціи Мин. Фин.	Число заводоу.	
	Число заводоу.	Число рабочихъ.		Число заводоу.	Число рабочихъ.		Число заводоу.	Число рабочихъ.
<b>г. Маринскъ.</b>			<b>Тургайская обл.</b>			<b>Гурьевскій у.</b>		
Пивоваренныя . . . . .	1	9	<i>VIII вр. Обр. метал.</i>	3	45	Кирпичныя . . . . .	8	27
<b>Маринскій окр.</b>			<b>г. Нустанай.</b>			<i>X вр. Обр. животн-ныхъ продуктовъ . .</i>	83	108
Паров. мельницы . . . . .	1	3	Паровозныя . . . . .	2	42	<b>г. Уральскъ.</b>		
Пивоваренныя . . . . .	1	10	<b>Нустанайскій у.</b>			Мыловаренныя . . . . .	7	18
Винокуренныя . . . . .	2	78	Паровозныя . . . . .	1	3	Кишечныя . . . . .	2	17
<b>г. Колывань.</b>			<i>IX вр. Обр. минераль-ныхъ веществъ . . . . .</i>	21	84	Сыромятно-красилья.	1	3
Маслодѣльныя . . . . .	6	13	<b>Нустанайскій у.</b>			<b>г. Уральскъ.</b>		
Пивоваренныя . . . . .	1	4	Кирпичныя . . . . .	17	76	Кожевенныя . . . . .	2	3
<b>г. Кузнецкъ.</b>			Гончарныя . . . . .	4	8	Овчинныя . . . . .	2	5
Пивоваренныя . . . . .	1	3	<i>X вр. Обр. животн-ныхъ продуктовъ . .</i>	40	76	Клеваренныя . . . . .	1	7
Маслодѣльныя . . . . .	43	92	<b>г. Нустанай.</b>			Мыловаренныя . . . . .	7	15
<b>Кузнецкій окр.</b>			Овчинныя . . . . .	13	30	<b>г. Илецкъ.</b>		
Сливочныя . . . . .	2	4	Кожевенныя . . . . .	4	5	Овчинныя . . . . .	9	35
<b>г. Каинскъ.</b>			Салотопенныя . . . . .	2	6	Салотопенныя . . . . .	2	2
Маслодѣльныя . . . . .	15	41	<b>Нустанайскій у.</b>			Кожевенныя . . . . .	1	1
Вѣтряныя мельницы	1	1	Овчинныя . . . . .	18	31	<i>XI вр. Обр. вкусов. и питательныхъ вещ.</i>	28	288
<b>Каинскій окр.</b>			Кожевенныя . . . . .	2	2	<b>г. Уральскъ.</b>		
Паров. мукомольныя . . . . .	1	6	Мыловаренныя . . . . .	1	2	Лакричныя . . . . .	1	11
Вѣтряныя мельницы	2	2	<i>XI вр. Обр. вкусов. и питательныхъ вещ.</i>	14	21	Пивоваренныя . . . . .	1	12
Пивоваренныя . . . . .	1	227	<b>г. Нустанай.</b>			Крахмальные мехая.	1	13
Винокуренныя . . . . .	1	80	Маслобойныя . . . . .	5	5	<b>Уральскій у.</b>		
Сливочныя . . . . .	68	131	Пивоваренныя . . . . .	1	8	Паров. мукомольныя . . . . .	16	221
Маслодѣльныя . . . . .	305	793	<b>Нустанайскій у.</b>			Просоружки . . . . .	1	1
<b>Зѣтиногорскій у.</b>			Маслобойныя . . . . .	8	8	Пивоваренныя . . . . .	1	10
Сливко-отдѣлительн..	50	101	<b>Итого по Тургайской обл. изсл. 1902 г. . .</b>	78	226	Мукомольн. мельн. съ нефтян. двигател. . . . .	1	2
Маслодѣльныя . . . . .	152	395	<b>г. Нустанай.</b>			<b>г. Илецкъ.</b>		
Мельницы . . . . .	72	85	Маслобойныя . . . . .	5	5	Водяныя мельницы . . . . .	5	15
Мукомольныя . . . . .	4	4	Пивоваренныя . . . . .	1	8	<b>Итого по Уральской обл. изсл. 1902 г. . .</b>	72	438
Молочныя фермы . . . . .	8	31	<b>Уральская обл.</b>			<b>Якутская обл.</b>		
<i>XII вр. Химич. произв.</i>	6	434	<i>IX вр. Обр. минераль-ныхъ веществъ . . . . .</i>	11	47	<i>IX вр. Обр. минераль-ныхъ веществъ . . . . .</i>	1	15
<b>Томскій окр.</b>			<b>г. Илецкъ.</b>			<b>г. Якутскъ.</b>		
Спичечныя . . . . .	1	345	Кирпичныя . . . . .	1	12	Кирпичныя . . . . .	1	15
Сухой переговки дер.	1	6	<b>г. Уральскъ.</b>			<b>Итого по Якутской обл. изсл. 1902 г. . . . .</b>	1	15
<b>г. Барнаулъ.</b>			Кирпичныя . . . . .	2	8			
Содовыя . . . . .	1	80						
<b>Зѣтиногорскій окр.</b>								
Смолокуренныя . . . . .	3	3						
<b>Итого по Томской губ. изсл. 1902 г. . . . .</b>	1209	6932						

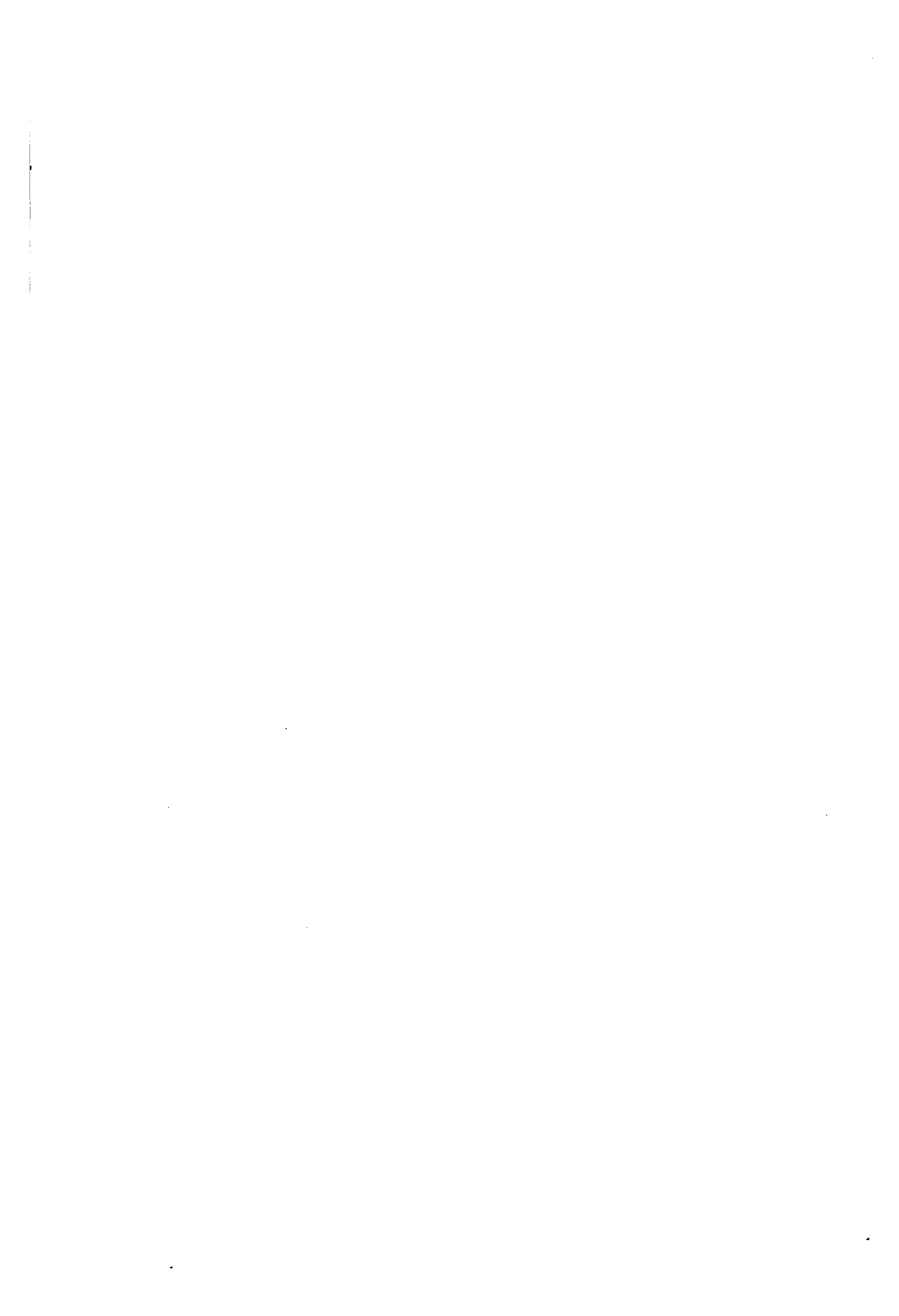

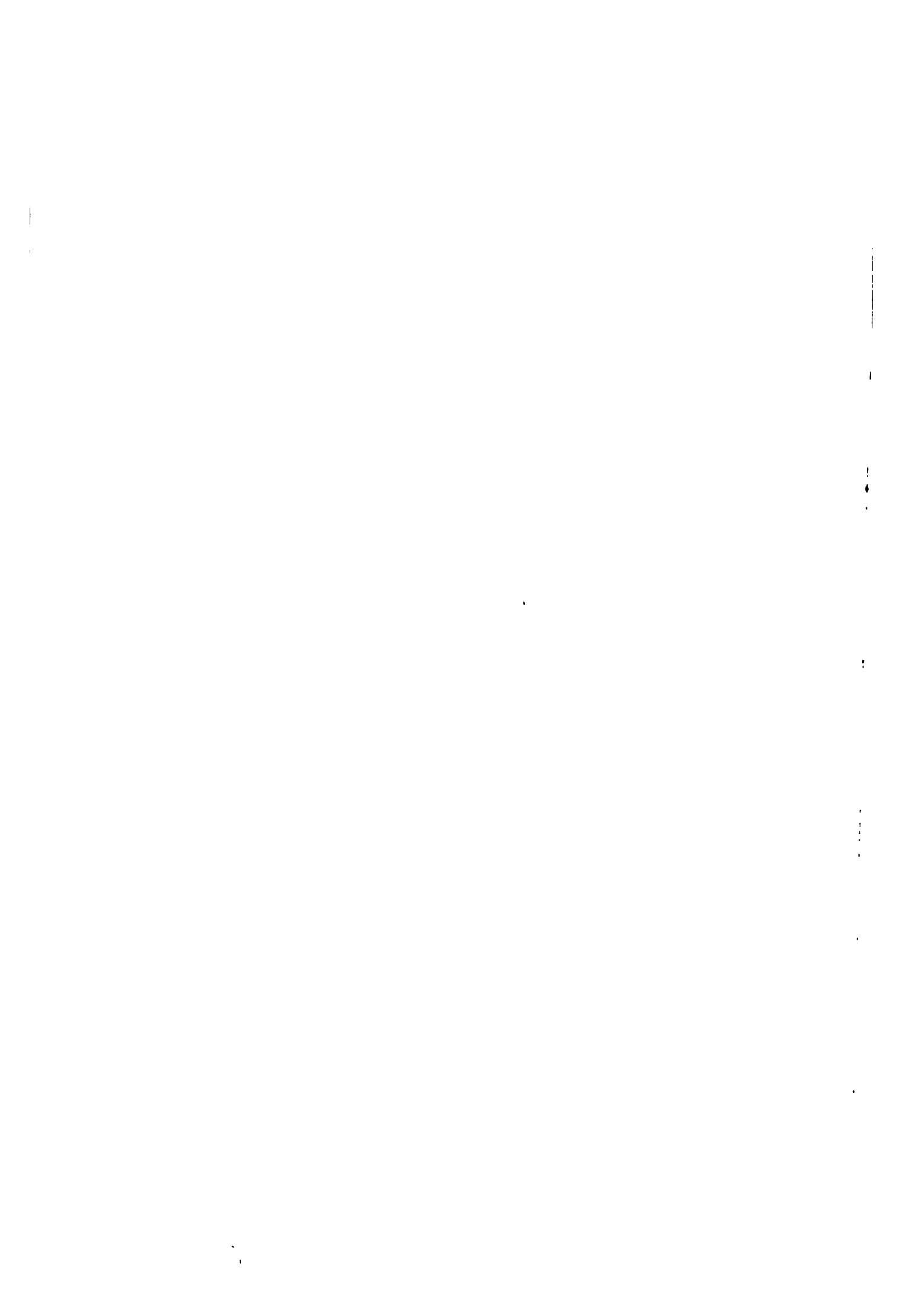



*Acme*  
Bookbinding Co., Inc.  
300 Summer Street  
Boston, Mass. 02210

3 2044 014 416 226

THE BORROWER WILL BE CHARGED AN OVERDUE FEE IF THIS BOOK IS NOT RETURNED TO THE LIBRARY ON OR BEFORE THE LAST DATE STAMPED BELOW. NON-RECEIPT OF OVERDUE NOTICES DOES NOT EXEMPT THE BORROWER FROM OVERDUE FEES.

WIDENER  
WIDENER  
APR 18 1998  
MAY 11 1998  
CANCELLED  
BOOK DUE

WIDENER  
SEP 14 1992  
BOOK DUE

WIDENER  
~~AUG 1 1993~~  
BOOK DUE

2

